



**MINISTERIO DE SANIDAD Y CONSUMO**

**SECRETARIA GENERAL DE SALUD**

**DIRECCION GENERAL DE SALUD PUBLICA**



# **INTERRUPCION VOLUNTARIA DEL EMBARAZO**

**DAIOS DEFINITIVOS CORRESPONDIENTES AL AÑO**

# **1991**

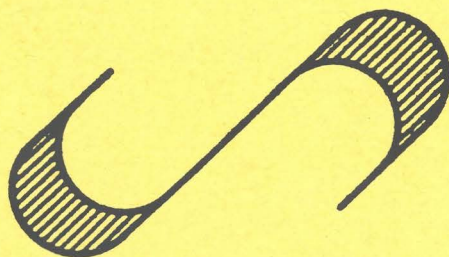

**Abril 1993**



*INTERRUPCION VOLUNTARIA  
DEL EMBARAZO*

DATOS DEFINITIVOS CORRESPONDIENTES AL AÑO

**1991**

SUBDIRECTOR GENERAL DE EPIDEMIOLOGIA,  
PROMOCION Y EDUCACION PARA LA SALUD  
Jesús Gil Redrado

DIRECCION TECNICA

Julia González Alonso  
José Miguel Mata de la Torre  
Carmen Rodríguez

DESARROLLO INFORMATICO

Rosario Bris Coello  
Angel Rodríguez Deltell

CODIFICACION Y GRABACION DE LOS DATOS

María de los Angeles Gómez Valladares  
Priscila Jurado Toril

DISEÑO GRAFICO

Juan Antonio Miazza Bernabé

## P R E S E N T A C I O N

*Desde la reforma del artículo 147 bis del Código Penal, a través de la Ley Orgánica 9/1985, por la que se despenalizan los abortos realizados en determinados supuestos, se han venido dictando distintas normas de tipo legal, al objeto de recoger información epidemiológica que nos permita estudiar las diversas circunstancias que rodean a las Interrupciones Voluntarias del Embarazo realizadas en nuestro país.*

*La publicación un año mas de los datos recogidos, nos permite sin duda asegurar que el camino recorrido en la elaboración de esta estadística da resultados positivos en su consolidación, aunque ello no nos oculta por otra parte, los problemas todavía existentes.*

*Es importante destacar el gran espíritu de colaboración que todas las Administraciones Sanitarias mantienen en el proceso de elaboración de los datos referentes a estas intervenciones y sin el cual esta publicación sería de todo punto impensable y es por ello que desde aquí queremos expresar nuestro agradecimiento a todas las personas e instituciones que han colaborado y de manera especial a aquellas que desde nuestras CC.AA. un año mas han trabajado en el desarrollo de esta información.*

**DIRECCION GENERAL DE SALUD PUBLICA**



**I N D I C E**





## INDICE

	<i>Pág.</i>
<b>PRESENTACION</b> . . . . .	3
<b>INTRODUCCION</b> . . . . .	13
<b>NOTAS METODOLOGICAS</b> . . . . .	17
 <b>EVOLUCION</b>	
<i>EV.1 I.V.E Tasas por 1.000 mujeres de cada grupo de edad</i> . . . . .	25
<i>EV.2 I.V.E. Tasas por 1.000 mujeres entre 15 y 44 años según Comunidad Autónoma de residencia</i> . . . . .	26
<i>EV.3 I.V.E. Distribución porcentual según estado civil, nivel de instrucción, situación laboral de la mujer, situación laboral de la pareja o sustentador principal, número de hijos que viven en la actualidad, y número de abortos voluntarios anteriores al actual.</i> . . . . .	27
<i>EV.4 I.V.E. Distribución porcentual según tipo de centro, semanas de gestación, motivo de la Interrupción y noches de estancia</i> . . . . .	28
<i>EV.5 I.V.E. Número de Centros que han notificado, número de abortos realizados y tasas por 1.000 mujeres entre 15 y 44 años.</i> . . . . .	29
<i>FIG.3 I.V.E. Número de Interrupciones. España, 1985-1991</i> . . . . .	30
<i>FIG.4 I.V.E. Número de Centros que han notificado Interrupciones. España,1991</i>	30
<i>FIG.5 I.V.E. Tasas por 1.000 mujeres de 15 a 44 años. España, 1987-1991</i> . .	31
<i>FIG.6 I.V.E. Distribución de Centros Sanitarios que han notificado, según C.Autónoma y Dependencia Patrimonial. España, 1991</i> . . . . .	32

## **TABLAS GENERALES**

G.1.	<i>I.V.E. Número según tipo de habitantes y utilización de centro de planificación familiar, lugar donde se informó, semanas de gestación, motivo de la interrupción. . . . .</i>	35
G.2.	<i>I.V.E. Número según grupo de edad y estado civil, nivel de instrucción, tipo de hábitat, número de hijos que viven en la actualidad, número de abortos voluntarios anteriores al actual, utilización de centro de planificación familiar . . . . .</i>	36
G.3.	<i>I.V.E. Número según grupo de edad y tipo de centro, lugar donde se informó, semanas de gestación, motivo de la interrupción, método empleado en la intervención. . . . .</i>	37
G.4.	<i>I.V.E. Número según provincia de residencia y grupo de edad . . . . .</i>	38
G.5.	<i>I.V.E. Número según provincia de residencia y nivel de instrucción . . . . .</i>	39
G.6.	<i>I.V.E. Número según provincia de residencia y número de hijos que viven en la actualidad. . . . .</i>	40
G.7.	<i>I.V.E. Número según provincia de residencia y número de abortos voluntarios anteriores al actual. . . . .</i>	41
G.8.	<i>I.V.E. Número según provincia de residencia y utilización de centro de planificación familiar. . . . .</i>	42
G.9.	<i>I.V.E. Número según provincia de residencia y lugar donde se informó . . . . .</i>	43
G.10.	<i>I.V.E. Número según provincia de residencia y semanas de gestación . . . . .</i>	44
G.11.	<i>I.V.E. Número según provincia de residencia y motivo de la interrupción . . . . .</i>	45
G.12.	<i>I.V.E. Número según nivel de instrucción y situación laboral de la mujer, situación laboral de la pareja o sustentador principal, utilización de centro de planificación familiar . . . . .</i>	46
G.13.	<i>I.V.E. Número según nivel de instrucción y lugar donde se informó, semanas de gestación, motivo de la interrupción . . . . .</i>	47

G.14	<i>I.V.E. Número según tipo de centro y semanas de gestación, motivo de la interrupción, método empleado en la intervención, noches de estancia. . .</i>	48
G.15	<i>I.V.E. Número según semanas de gestación y método empleado en la intervención, noches de estancia. . . . .</i>	49
G.16	<i>I.V.E. Número según número de hijos que viven en la actualidad, convive en pareja y tiene ingresos económicos propios . . . . .</i>	50
G.17	<i>I.V.E. Número según número de abortos voluntarios anteriores al actual, convive en pareja y tiene ingresos económicos propios . . . . .</i>	51

**TABLAS POR COMUNIDADES AUTONOMAS DE RESIDENCIA**

- CA.1. *I.V.E. Número según grupo de edad y estado civil, nivel de instrucción, tipo de hábitat, número de hijos que viven en la actualidad, número de abortos voluntarios anteriores al actual, utilización de centro de planificación familiar.*
- CA.2. *I.V.E. Número según grupo de edad y tipo de centro, lugar donde se informó, semanas de gestación, motivo de la interrupción, método empleado en la intervención.*
- CA.3. *I.V.E. Número según nivel de instrucción y situación laboral de la mujer, situación laboral de la pareja o sustentador principal, utilización de centro de planificación familiar.*
- CA.4. *I.V.E. Número según nivel de instrucción y lugar donde se informó, semanas de gestación, motivo de la interrupción.*
- CA.5. *I.V.E. Número según tipo de centro y semanas de gestación, motivo de la interrupción, método empleado en la intervención y noches de estancia.*

<i>Andalucía</i> . . . . .	55
<i>Aragón</i> . . . . .	63
<i>Asturias</i> . . . . .	71
<i>Baleares</i> . . . . .	79
<i>Canarias</i> . . . . .	87
<i>Cantabria</i> . . . . .	95
<i>Castilla-La Mancha</i> . . . . .	103
<i>Castilla-León</i> . . . . .	111
<i>Cataluña</i> . . . . .	119
<i>Comunidad Valenciana</i> . . . . .	127
<i>Extremadura</i> . . . . .	135
<i>Galicia</i> . . . . .	143
<i>Madrid</i> . . . . .	151
<i>Murcia</i> . . . . .	159
<i>Navarra</i> . . . . .	167
<i>País Vasco</i> . . . . .	175
<i>La Rioja</i> . . . . .	183
<i>Ceuta</i> . . . . .	191
<i>Melilla</i> . . . . .	199
<i>Extrajero</i> . . . . .	207
<i>No consta residencia</i> . . . . .	215

**TABLAS DE COLECTIVOS ESPECIALES (I.V.E en mujeres menores de 20 años)**

<i>CE.1. I.V.E. Número según tipo de hábitat y utilización de centro de planificación familiar, lugar donde se informó, semanas de gestación, motivo de la interrupción</i> . . . . .	225
<i>CE.2. I.V.E. Número según provincia de residencia y edad</i> . . . . .	226
<i>CE.3. I.V.E. Número según provincia de residencia y utilización de centro de planificación familiar</i> . . . . .	227
<i>CE.4. I.V.E. Número según provincia de residencia y lugar donde se informó</i> . . . . .	228
<i>CE.5. I.V.E. Número según provincia de residencia y semanas de gestación</i> . . . . .	229

**ANEXOS**

<i>I (Legislación)</i> .....	233
<i>II (Cuestionario de Notificación)</i> .....	237
<i>III (Relación de Centros que han notificado I.V.E. durante 1991)</i> .....	241
<i>IV (Población)</i> .....	249



I N T R O D U C C I O N





## INTRODUCCION

*Tanto desde el ámbito del Estado como en el de las Comunidades Autónomas, y ante la necesidad de obtener información epidemiológica sobre las Interrupciones Voluntarias del Embarazo que se realizan en nuestro país; se ha elaborado diversa normativa reguladora de aspectos concretos de esta practica sanitaria.*

*La normativa de carácter estatal se relaciona en el Anexo I de esta publicación. De toda ella cabe destacar, a los propósitos de esta publicación, la Orden de 16 de junio de 1.986 por la que se establece la notificación de las Interrupciones Voluntarias del Embarazo y la Resolución de 15 de octubre de 1.990 que modifica algunos aspectos de dicha notificación.*

*La informacion que sobre las Interrupciones Voluntarias del Embarazo se recoge pretende los siguientes objetivos:*

- 1.- Caracterizar, demográfica y socialmente, el colectivo de mujeres que recurren a la Interrupción Voluntaria del Embarazo.*
- 2.- Describir las características del servicio que se presta, tanto por la red pública como por la privada.*
- 3.- Identificar las áreas con mayor demanda de Interrupciones Voluntarias de Embarazo.*
- 4.- Servir de base tanto a la planificación de los servicios asistenciales como de programas de promoción de la mujer.*
- 5.- Permitir obtener el conocimiento adecuado de las características de las interrupciones realizadas en nuestro país que permita plantear, en cada momento, la adecuación del marco legal regulador.*

*La informacion contenida en este volumen ha sido elaborada a partir de los datos recogidos en el cuestionario de notificación aprobado por el Pleno del Consejo Interterritorial el día 7 de febrero de 1990, recogido en el Anexo II de esta publicación.*

*Con el fin de preservar el anonimato de las mujeres sometidas a estas intervenciones, el número de registro interno, variable contenida en el cuestionario relacionado, no ha sido grabado, utilizándose únicamente para recuperar información de aquellos casos en que se han omitido datos esenciales.*

Una vez concluida la elaboración estadística de los datos recogidos, los cuestionarios son destruidos.

Igualmente y de acuerdo con distinto articulado de la Ley 12/1989, de 9 de mayo, de la Función Estadística Pública, que protege y ampara mediante el secreto estadístico los datos referentes a la identidad no solo de las mujeres sino también de los Centros Sanitarios en que se practican Interrupciones Voluntarias de Embarazo, no se presenta información sobre los Centros en que se realizan estas intervenciones, y si únicamente una relación de los Centros que han notificado en este año pero sin cuantificar el número de intervenciones en ellos realizadas, Anexo III.

La información se presenta, fundamentalmente, agregada en forma de tablas bajo cuatro grandes apartados:

- 1.- Tablas de Evolución (desde 1.987). Dado el bajo número de intervenciones notificadas en los dos primeros años, 9 en 1.985 y 411 en 1.986, la información relativa a este período no se incluye en estas tablas.
- 2.- Tablas Generales. Correspondientes al total nacional.
- 3.- Tablas por Comunidades Autónomas de Residencia.
- 4.- Tablas de Colectivos Especiales. Interrupciones Voluntarias del Embarazo en mujeres menores de veinte años.

La mayoría de las Consejerías de Sanidad han expresado su deseo de recibir esta información en soporte magnético, lo que supone mayor agilidad en el tratamiento de la misma. Igualmente este soporte está a disposición de cualquier usuario que lo solicite, con las limitaciones que la confidencialidad y secreto estadístico ya mencionado imponen.

Los datos recogidos en esta publicación corresponden a las Interrupciones Voluntarias del Embarazo realizadas durante el año 1.991 y notificadas a las distintas Comunidades Autónomas y que a su vez remitieron al Ministerio de Sanidad y Consumo al objeto de su estudio y elaboración en el contexto nacional.

Agradecemos muy sinceramente aquellas observaciones que nos hagan llegar al fin de mejorar la calidad de esta información.

**NOTAS METODOLOGICAS**



## NOTAS METODOLOGICAS

*La información que sirve de base para la elaboración de esta publicación se recoge en el cuestionario aprobado por el Pleno del Consejo Interterritorial del Sistema Nacional de Salud, celebrado el día 7 de febrero de 1.990. Dicho cuestionario está impreso en papel autocopiativo y consta de tres copias, una para el Centro Sanitario en que se realiza la intervención, otra para la Consejería de Sanidad correspondiente y otra para la Dirección General de Salud Pública del Ministerio de Sanidad y Consumo.*

*Una vez recibidos los cuestionarios en la Subdirección General de Epidemiología, Promoción y Educación para la Salud, éstos son numerados, para facilitar las posteriores labores de depuración, al permitir enlazar el cuestionario con la información ya grabada, y sometidos a un proceso de depuración manual al objeto de verificar los datos considerados como imprescindibles: la fecha de nacimiento y la fecha de intervención. En el caso de que estas fechas estén incompletas, no existan o sean erróneas, se corrigen mediante contactos telefónicos o devolviendo el impreso a la Consejería de Sanidad de la Comunidad Autónoma donde se realizó la intervención, para que se subsanen los fallos advertidos. En caso de inexistencia definitiva de una de estas variables, el cuestionario es rechazado.*

*El cuestionario de notificación es autocodificable, a excepción de las variables : municipio y provincia de residencia, codificadas de acuerdo con la Relación de Municipios y Códigos por Provincias a 1 de enero de 1.991, editada por el Instituto Nacional de Estadística.*

*La Dirección General de Salud Pública del Ministerio de Sanidad y Consumo ha elaborado un Programa para el Tratamiento Informatizado de los Datos que facilita la grabación y depuración automática de los mismos. Su objetivo fundamental es facilitar la transmisión de la información entre las distintas Consejerías de Sanidad y el propio Ministerio y por lo tanto agilizar la elaboración de la estadística. Desde el comienzo de su implantación las Comunidades Autonomas se vienen incorporando a la utilización del mismo de manera progresiva.*

*A lo largo de este año se han incorporado a la utilización del soporte magnético para transmitir la información de los datos referentes a las I.V.E. Andalucía y Aragón sumándose así a la Comunidad Valenciana, País Vasco y Cataluña que ya lo venían realizando con anterioridad.*

Una vez los datos grabados, son sometidos a un proceso de depuración automática al objeto de detectar posibles errores de rango o de consistencia. Cuando existen campos en los que la información no aparece o es incoherente se asigna el código de no consta. Todo ello de acuerdo con el documento de trabajo: Normas para la Recogida, Codificación, Depuración y Tabulación de las Interrupciones Voluntarias del Embarazo. Subdirección General de Información Sanitaria y Epidemiología del Ministerio de Sanidad y Consumo (diciembre, 1.989).

Con el fin de completar la información en lo posible, a partir de los datos recogidos, se crean nuevas variables o nuevas categorías en variables ya existentes:

#### Edad

Esta variable ha sido calculada por diferencia entre la fecha de la intervención y la del nacimiento.

#### Tipo de Hábitat

Para su obtención se utiliza la población de derecho a 1 de enero de 1.991 procedente de la Rectificación del Padrón Municipal de Habitantes, I.N.E., a esa fecha.

#### Semanas de Gestación

La información recogida se refiere a las semanas de gestación evaluadas por el médico. Siempre se han tenido en cuenta semanas cumplidas.

#### Motivo de la Interrupción

El cuestionario de notificación recoge los tres supuestos legales: 1. peligro para la vida o la salud física o psíquica de la embarazada, 2. violación y 3. presunción de que el feto habrá de nacer con graves taras. En el caso de que exista mas de un motivo, la información es recogida en la categoría de "varios motivos".

#### Tipo de Centro Sanitario

La información es tabulada con dos variables anidadas: Régimen del Centro (hospitalario o extrahospitalario) y Dependencia Patrimonial del mismo (público o privado).

#### Estancias en el Centro Sanitario

Se calcula por la diferencia en días entre la fecha de alta y la de ingreso.

*En las Tablas de Evolución, los datos referentes a los años comprendidos entre 1.987 y 1.989, ambos inclusive, no se incluyen los datos de Cataluña, pues no comunicó las I.V.E. en el cuestionario homogéneo para todo el Estado.*

*Las tasas que se exponen han sido calculadas a partir de las proyecciones de la población española para el período 1980-2010, realizadas por el I.N.E. en base al Censo de Población de 1981. Anexo IV.*

*Para la representación gráfica de las tasas por 1.000 mujeres entre 15 y 44 años, según Comunidad Autónoma de Residencia, se han calculado los quintiles de la distribución de frecuencias.*

*Los denominadores de los grupos extremos, 19 y menos y 40 y mas, de la distribución por edad de la tabla EV.1 son, las mujeres comprendidas entre los 15 y los 19 años para el primer grupo y las comprendidas entre los 40 y los 44 años para el ultimo.*





E V O L U C I O N



TABLA EV.1. I.V.E. TASAS POR 1.000 MUJERES DE CADA GRUPO DE EDAD  
1987/1988/1989/1990/1991. TOTAL NACIONAL.

	Año de intervención					
	1987	1988	1989	(*)	1990	1991
TOTAL	1,99	3,07	3,56		4,29	4,79
19 y menos años	1,30	2,15	2,74		3,12	3,42
20-24 años	2,97	4,52	5,13		6,22	7,25
25-29 años	2,51	3,73	4,29		5,10	5,85
30-34 años	2,26	3,38	3,84		4,69	5,08
35-39 años	1,76	2,80	3,11		3,99	4,21
40 y más años	0,84	1,34	1,72		2,08	2,24

Los denominadores proceden de la proyección de la población española para el periodo 1.980-2.010 realizadas por el I.N.E. en base al Censo de Población de 1.981

(\*) Los datos de las I.V.E. realizadas en Cataluña se incorporan a los nacionales.

Figura 1.- I.V.E. TASAS POR 1000 MUJERES DE CADA GRUPO DE EDAD.  
ESPAÑA 1987-1991

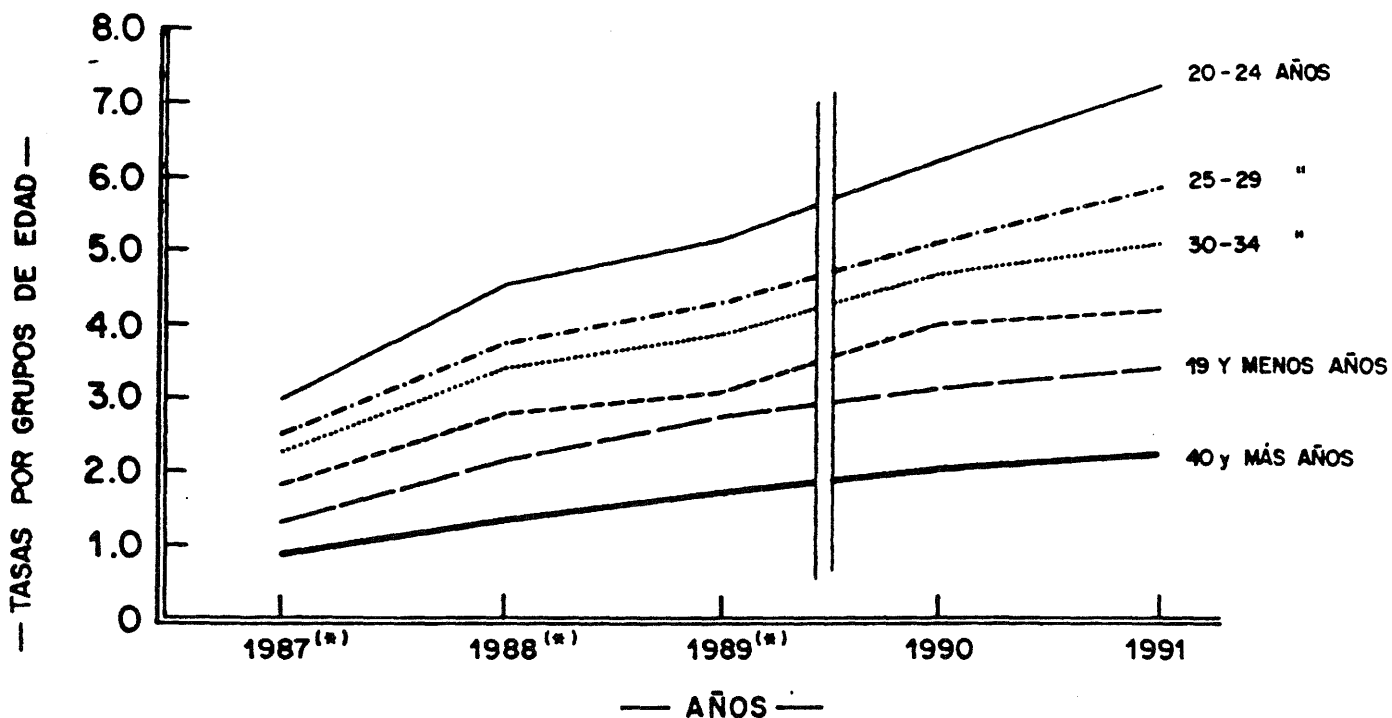

(\*) No se incluyen las I.V.E. realizadas en Cataluña (ver notas metodológicas).

TABLA EV.2. I.V.E. TASAS POR 1.000 MUJERES ENTRE 15 Y 44 AÑOS SEGUN CC.AA. DE RESIDENCIA.  
1987/1988/1989/1990/1991. TOTAL NACIONAL.

	Año de intervención					
	1987	1988	1989	(*)	1990	1991
TOTAL	1,99	3,07	3,56		4,29	4,79
Andalucía	0,31	1,80	1,75		1,21	2,65
Aragón	0,89	1,88	2,52		4,12	3,81
Asturias	6,81	10,40	10,54		9,89	10,89
Baleares	1,16	2,88	3,67		6,56	7,04
Canarias	1,39	0,77	1,47		3,76	4,36
Cantabria	3,12	6,46	6,57		6,13	6,16
Castilla-La Mancha	1,63	2,19	2,68		2,87	3,07
Castilla y León	2,85	5,52	5,90		5,88	5,47
Cataluña	0,31	0,34	0,33		5,21	5,90
Comunidad Valenciana	4,14	4,53	6,51		6,63	6,99
Extremadura	1,10	1,59	2,04		1,66	2,04
Galicia	0,77	1,39	1,75		2,33	3,21
Madrid	4,91	6,33	7,32		6,65	6,64
Murcia	1,29	2,15	2,65		2,76	3,43
Navarra	2,41	2,72	2,54		1,80	1,36
País Vasco	1,25	2,81	3,34		2,99	2,76
La Rioja	1,80	2,44	3,46		3,87	3,11
Ceuta y Melilla	0,22	1,44	1,17		0,74	1,55

Los denominadores proceden de la proyección de la población española para el periodo 1.980-2.010 realizadas por el I.N.E. en base al Censo de Población de 1.981

(\*) Los datos de las I.V.E. realizadas en Cataluña se incorporan a los nacionales.

Figura 2- I.V.E. TASAS POR 1000 MUJERES ENTRE 15 Y 44 AÑOS, SEGUN COMUNIDAD AUTONOMA DE RESIDENCIA. 1991.



TABLA EV.3. I.V.E. DISTRIBUCION PORCENTUAL SEGUN ESTADO CIVIL, NIVEL DE INSTRUCCION, SITUACION LABORAL DE LA MUJER, SITUACION LABORAL DE LA PAREJA O SUSTENTADOR PRINCIPAL, NUMERO DE HIJOS QUE VIVEN EN LA ACTUALIDAD, NUMERO DE ABORTOS VOLUNTARIOS ANTERIORES AL ACTUAL.

1987/1988/1989/1990/1991. TOTAL NACIONAL.

	Año de intervención				
	1987	1988	1989	(*) 1990	1991
<b>TOTAL I.V.E.</b>	16.766	26.069	30.552	37.231	41.910
<b>Estado civil</b>					
Soltera	51,22	51,73	53,32	52,29	53,73
Casada	38,01	37,36	37,70	38,70	36,70
Viuda	0,70	0,83	0,80	0,86	0,97
Divorciada } Separada	6,73	6,72	7,16	1,85	2,02
No consta	3,35	3,35	1,03	5,74	6,03
				0,56	0,55
<b>Nivel de instrucción</b>					
Analfabeta } Sin estudios	2,53	1,07	1,53	0,46	0,48
1er. grado	17,34	12,30	13,55	1,68	2,11
2o. grado, 1er. ciclo	31,62	39,92	38,97	15,85	19,22
2o. grado, 2o. ciclo	24,90	26,04	27,48	35,81	34,89
3er. grado (Escuela) } 3er. grado (Facultad)	17,90	15,02	14,49	26,96	25,17
No clasificable	2,64	2,36	2,86	8,97	8,11
No consta	3,08	3,28	1,13	8,07	7,51
				1,39	1,60
				0,80	0,90
<b>Situación laboral mujer</b>					
Profesional emplea	0,58	0,18	0,25	0,82	0,92
Profesional no emplea	4,29	3,76	3,78	3,85	3,36
Asalariada	38,23	40,08	42,95	46,75	46,96
Pensionista	0,35	0,25	0,29	0,33	0,28
Estudiante	15,73	16,31	15,77	13,54	14,49
Parada	11,62	10,06	9,50	9,40	10,69
Sus labores	26,48	25,81	26,09	23,40	21,15
Otras	0,75	1,02	0,89	1,36	1,08
No consta	1,97	2,53	0,48	0,55	1,06
<b>Situación laboral pareja o sustentador</b>					
No existe	7,21	7,24	5,13	15,53	12,80
Profesional emplea	2,18	0,45	0,64	2,60	2,54
Profesional no emplea	9,30	10,72	10,30	8,84	7,44
Asalariada/o	43,02	47,68	49,77	52,64	52,56
Pensionista	4,64	4,71	5,16	4,67	4,22
Estudiante	0,87	0,84	0,62	0,64	0,91
Parada/o	4,25	3,28	3,00	3,08	3,62
Sus labores	0,08	0,05	0,09	0,21	0,11
Otras	0,63	1,00	1,37	1,33	1,32
No consta	27,81	24,04	23,91	10,45	14,48
<b>Nº hijos vivos actualmente</b>					
Ningún hijo	49,10	48,80	43,51	49,74	51,11
Un hijo	14,26	14,55	15,46	16,64	16,91
Dos hijos	18,91	18,77	19,07	20,30	19,70
Tres hijos	9,38	8,89	8,18	8,24	7,71
Cuatro hijos	3,44	3,23	3,29	2,87	2,59
Cinco o más hijos	1,87	1,75	1,82	1,55	1,50
No consta	3,05	3,99	8,68	0,65	0,49
<b>Nº abortos voluntarios anteriores</b>					
Ningún aborto	83,46	79,92	74,59	80,41	79,43
Un aborto	11,70	14,05	14,43	15,24	15,72
Dos abortos	1,57	1,99	2,33	2,20	2,72
Tres abortos	0,35	0,36	0,39	0,53	0,55
Cuatro abortos	0,09	0,12	0,11	0,09	0,12
Cinco o más abortos	0,05	0,04	0,05	0,04	0,06
No consta	2,78	3,52	8,10	1,49	1,40

(\*) El 1 de enero de 1.990 se comienza a notificar en el cuestionario aprobado por el Pleno del Consejo Interterritorial del Sistema Nacional de Salud, celebrado el 7 de febrero de 1.990.

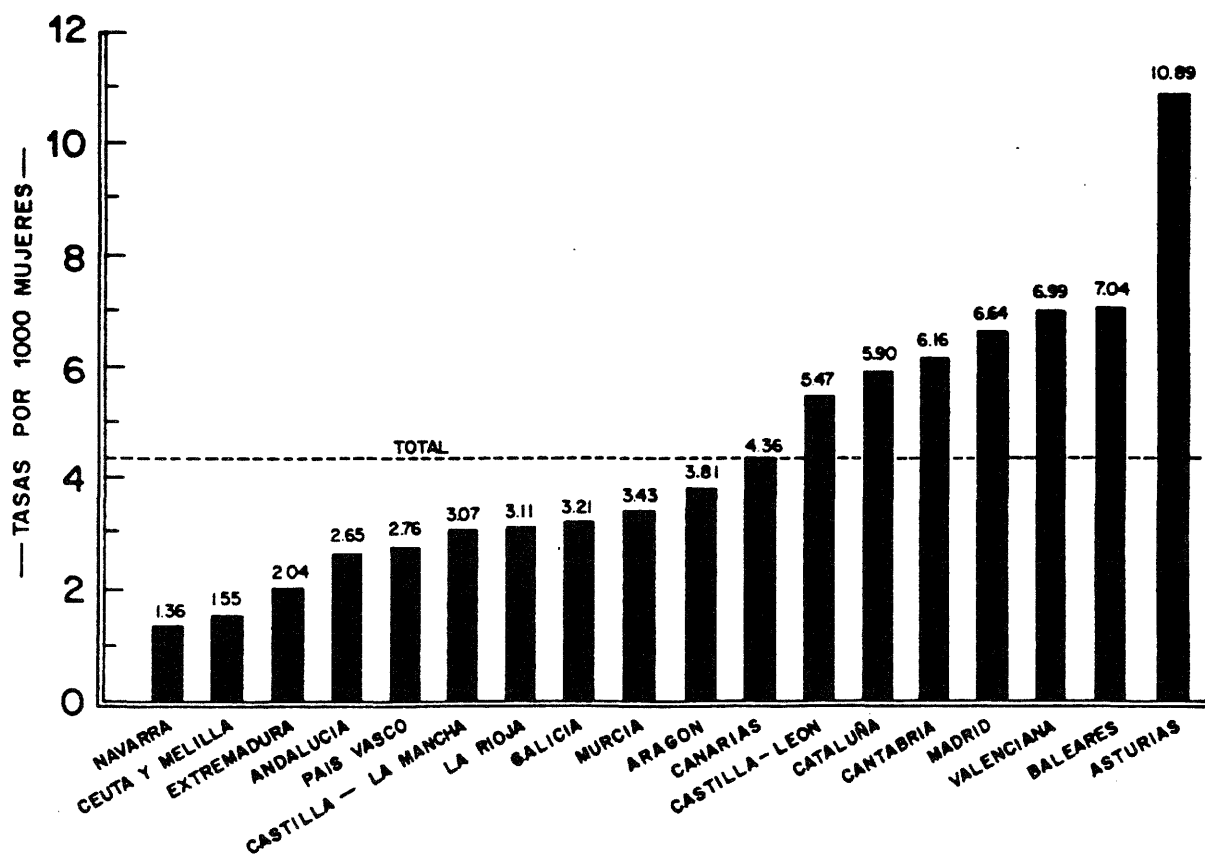
(\*) Los datos de las I.V.E. realizadas en Cataluña se incorporan a los nacionales.

TABLA EV.4. I.V.E. DISTRIBUCION PORCENTUAL SEGUN TIPO DE CENTRO, SEMANAS DE GESTACION, MOTIVO DE LA INTERRUPCION.

1987/1988/1989/1990/1991. TOTAL NACIONAL.

	Año de intervención				
	1987	1988	1989	(*) 1990	1991
<b>TOTAL I.V.E.</b>	16.766	26.069	30.552	37.231	41.910
<b>Tipo de centro</b>					
<b>HOSPITALARIO</b>	3,77	6,03	7,20	6,30	5,52
Público	3,77	4,09	3,13	3,19	2,58
Privado	0,00	1,94	4,08	3,12	2,94
<b>EXTRAHOSPITALARIO</b>	96,23	93,97	92,80	93,70	94,48
Público	0,10	0,02	0,38	0,29	0,25
Privado	96,14	93,95	92,42	93,41	94,23
<b>Semanas de gestación</b>					
8 ó menos semanas	54,94	51,56	60,80	62,54	66,05
9-12 semanas	40,37	41,41	32,70	31,52	28,93
13-16 semanas	2,03	3,80	4,28	3,69	2,84
17-20 semanas	0,57	0,79	1,06	1,21	1,14
21 ó más semanas	0,26	0,23	0,30	0,35	0,37
No consta	1,82	2,21	0,86	0,70	0,67
<b>Motivo de la interrupción</b>					
Salud materna	98,23	98,01	97,83	96,07	96,35
Riesgo fetal	1,13	1,08	1,35	1,78	1,76
Violación	0,07	0,05	0,03	0,03	0,04
Varios motivos	0,35	0,57	0,34	0,14	0,13
No consta	0,23	0,29	0,45	1,98	1,71

(\*) El 1 de enero de 1990 se comienza a notificar en el cuestionario aprobado por el Pleno del Consejo Interterritorial del Sistema Nacional de Salud, celebrado el 7 de febrero de 1.990

(\*) Los datos de las I.V.E. realizadas en Cataluña se incorporan a los nacionales.

TABLA EV.5. I.V.E. NUMERO DE CENTROS QUE HAN NOTIFICADO, NUMERO DE ABORTOS REALIZADOS Y TASAS POR 1.000 MUJERES ENTRE 15 Y 44 AÑOS

1987/1988/1989/1990/1991. TOTAL NACIONAL.

	Año de intervención					
	1987	1988	1989	(*)	1990	1991
Nº de Centros que han notificado I.V.E.	29	43	59		81	88
Nº de Abortos realizados	16.766	26.069	30.552		37.231	41.910
Tasas por 1.000 mujeres de 15 a 44 años	1,99	3,07	3,56		4,29	4,79

Los denominadores proceden de la proyección de la población española para el periodo 1980-2010 realizadas por el I.N.E. en base al Censo de Población de 1981.

Figura 3.- I.V.E. ESPAÑA - EVOLUCION 1987-1991 (en miles).

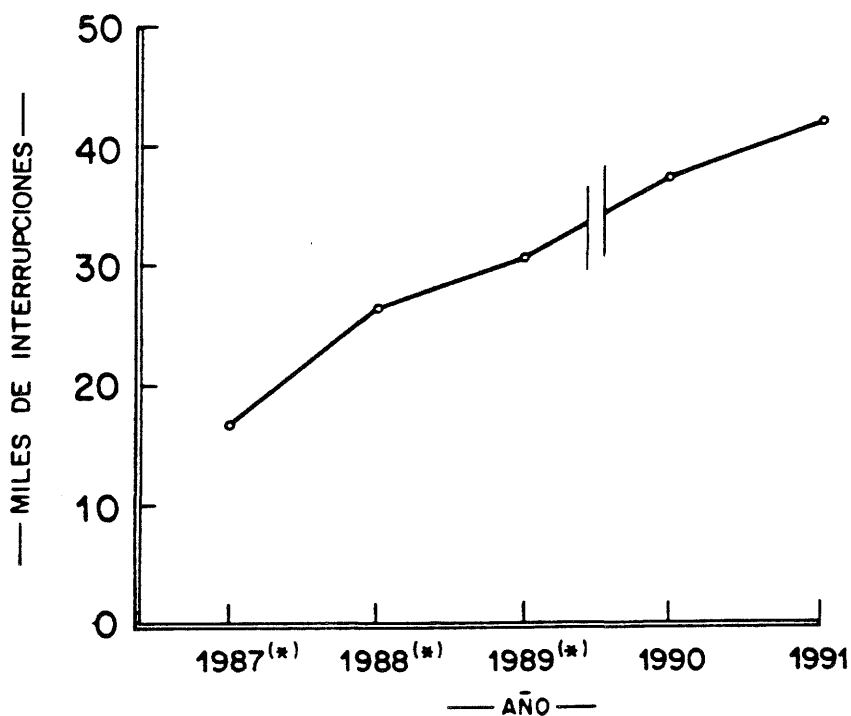

(\*) No se incluyen las I.V.E. realizadas en Cataluña (ver notas metodológicas)

Figura 4.- CENTROS QUE HAN NOTIFICADO I.V.E.s. ESPAÑA - EVOLUCION 1987-1991

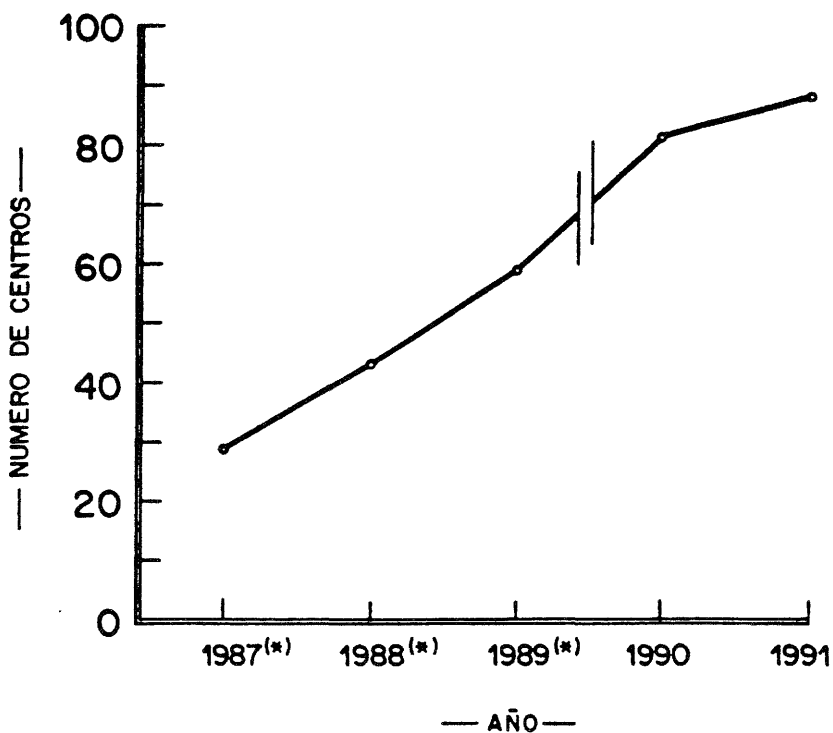

(\*) No se incluyen las I.V.E. realizadas en Cataluña (ver notas metodológicas).



Figura 5.- I.V.E. TASAS POR 1000 MUJERES DE 15 A 44 AÑOS.  
ESPAÑA 1987-1991.

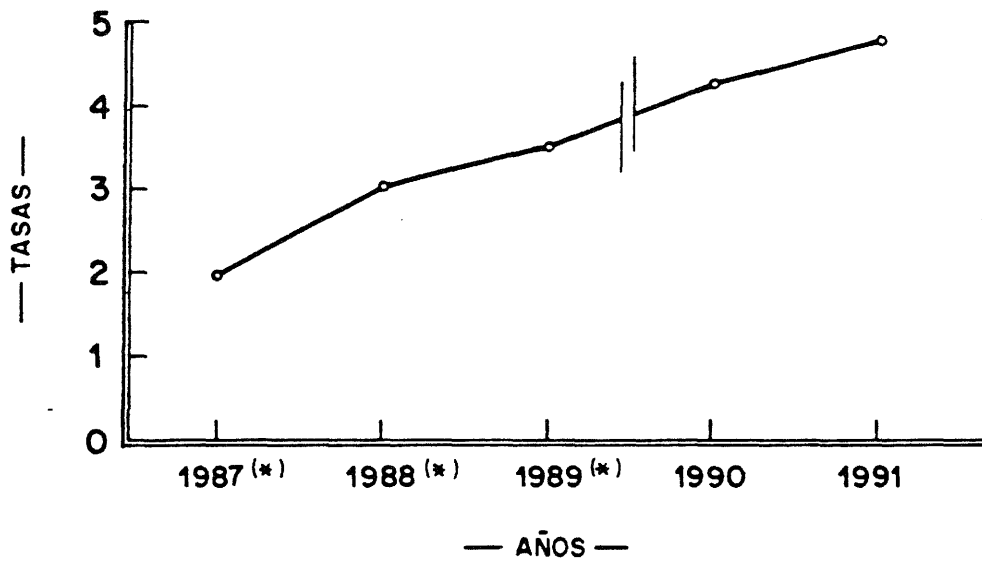

(\*) No se incluyen las I.V.E. realizadas en Cataluña (ver notas metodológicas).

I.V.E. TASAS POR 1000 MUJERES ENTRE 15 Y 44 AÑOS, SEGUN  
COMUNIDAD AUTONOMA DE RESIDENCIA. ESPAÑA, 1991.



Figura 6 - DISTRIBUCION DE CENTROS SANITARIOS QUE HAN NOTIFICADO I.V.E.s ,  
SEGUN COMUNIDAD AUTONOMA Y DEPENDENCIA PATRIMONIAL - ESPAÑA 1991



**TABLAS GENERALES**

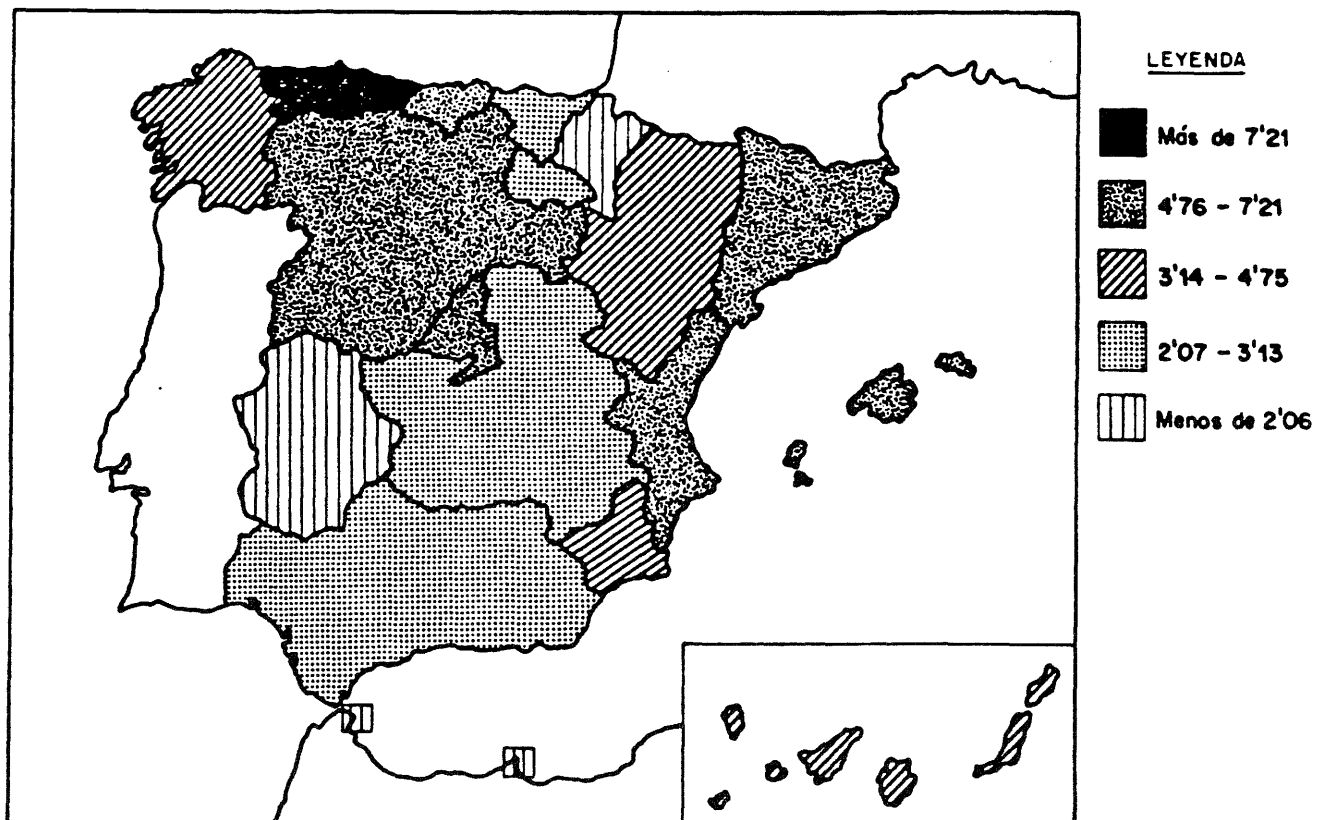
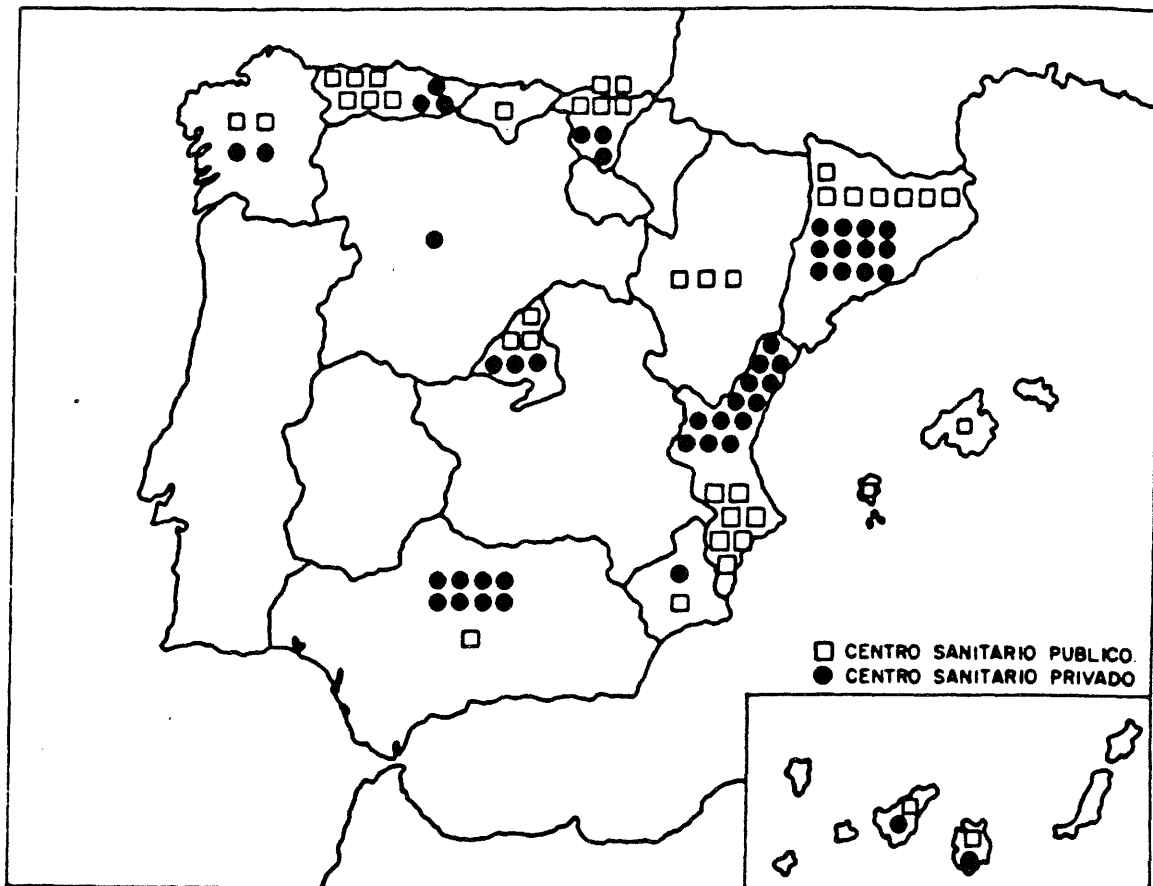

TABLA G.1. I.V.E. NUMERO SEGUN TIPO DE HABITAT Y UTILIZACION DE CENTRO DE PLANIFICACION FAMILIAR, LUGAR DONDE SE INFORMO, SEMANAS DE GESTACION, MOTIVO DE LA INTERRUPCION.

1991. TOTAL NACIONAL.

	TOTAL	Tipo de habitat				
		10000 y menos	10001-50000 (exc. cap.)	50001-500000 (inc. cap.)	500001 y más	No consta
TOTAL I.V.E.	41.910	4.173	7.129	17.487	11.027	2.094
<b>Utilización C.P.F.</b>						
Sí. Público	7.367	744	1.488	3.221	1.595	319
Sí. Privado	6.847	703	1.269	2.570	2.030	275
Sí. Otros	4.185	322	441	1.790	1.541	91
No	22.851	2.314	3.777	9.644	5.727	1.389
No consta	660	90	154	262	134	20
<b>Lugar de información</b>						
Centro Sanitario Público	10.305	1.108	2.132	4.621	1.940	504
Centro Sanitario Privado	7.811	938	1.546	2.915	2.037	375
Otros	23.637	2.112	3.427	9.888	7.004	1.206
No consta	157	15	24	63	46	9
<b>Semanas de gestación</b>						
8 ó menos semanas	27.683	2.532	4.684	11.638	7.574	1.255
9-12 semanas	12.126	1.387	2.061	5.080	2.901	697
13-16 semanas	1.191	137	196	411	364	83
17-20 semanas	476	59	89	178	117	33
21 ó más semanas	154	20	36	53	39	6
No consta	280	38	63	127	32	20
<b>Motivo interrupción</b>						
Salud materna	40.384	3.915	6.768	16.893	10.790	2.018
Riesgo fetal	738	89	159	248	205	37
Violación	17	2	3	7	4	1
Varios motivos	54	7	12	15	17	3
No consta	717	160	187	324	11	35

La clasificación de los municipios según su tamaño se ha realizado en base a las cifras de población de la rectificación del Padrón Municipal de Habitantes, I.N.E., a 1 de enero de 1.991

TABLA G.2. I.V.E. NUMERO SEGUN GRUPO DE EDAD Y ESTADO CIVIL, NIVEL DE INSTRUCCION, TIPO DE HABITAT, NUMERO DE HIJOS QUE VIVEN EN LA ACTUALIDAD, NUMERO DE ABORTOS VOLUNTARIOS ANTERIORES AL ACTUAL, UTILIZACION DE CENTRO DE PLANIFICACION FAMILIAR.

1991. TOTAL NACIONAL.

	TOTAL	Edad							
		<15 años	15-19 años	20-24 años	25-29 años	30-34 años	35-39 años	40-44 años	>44 años
<b>TOTAL I.V.E.</b>	<b>41.910</b>	<b>69</b>	<b>5.372</b>	<b>11.613</b>	<b>9.361</b>	<b>7.417</b>	<b>5.346</b>	<b>2.470</b>	<b>262</b>
<b>Estado civil</b>									
Soltera	22.521	66	5.114	9.471	5.050	1.872	734	199	15
Casada	15.380	2	205	1.669	3.303	4.330	3.720	1.926	225
Viuda	405	0	0	29	68	104	114	84	6
Divorciada	845	0	2	53	155	292	238	102	3
Separada	2.529	0	19	321	737	774	517	150	11
No consta	230	1	32	70	48	45	23	9	2
<b>Nivel de instrucción</b>									
Analfabeta	203	0	10	30	37	43	52	26	5
Sin estudios	884	1	57	164	181	166	169	120	26
1º grado	8.056	25	880	1.712	1.567	1.561	1.382	825	104
2º grado, 1º ciclo	14.624	31	2.183	3.952	3.066	2.536	1.872	892	92
2º grado, 2º ciclo	10.548	11	1.819	3.387	2.358	1.616	1.005	332	20
3º grado (Escuela)	3.400	0	169	1.132	899	688	388	119	5
3º grado (Facultad)	3.146	0	127	886	985	649	374	118	7
No clasificables	672	0	82	244	181	98	54	13	0
No consta	377	1	45	106	87	60	50	25	3
<b>Tipo de habitat</b>									
10.000 y menos	4.173	2	552	1.034	927	793	552	282	31
10.001-50.000 (exc. cap.)	7.129	10	953	1.918	1.498	1.266	1.008	429	47
50.001-500.000 (inc. cap.)	17.487	38	2.353	4.856	3.806	3.059	2.222	1.038	115
500.001 y más	11.027	17	1.200	3.244	2.660	1.948	1.319	581	58
No consta	2.094	2	314	561	470	351	245	140	11
<b>Nº hijos vivos actualmente</b>									
Ninguno	21.420	66	4.990	9.039	4.829	1.717	599	172	8
Uno	7.088	1	307	1.789	2.191	1.654	856	270	20
Dos	8.256	1	35	608	1.740	2.747	2.187	849	89
Tres	3.230	0	3	87	418	908	1.108	634	72
Cuatro	1.084	0	3	14	90	246	357	334	40
Cinco o más	627	0	0	6	42	121	222	205	31
No consta	205	1	34	70	51	24	17	6	2
<b>Nº abortos voluntarios anteriores</b>									
Ninguno	33.290	64	4.936	9.556	7.041	5.469	4.050	1.958	216
Uno	6.588	4	380	1.728	1.783	1.393	923	349	28
Dos	1.142	0	23	204	302	318	214	75	6
Tres	233	0	0	24	70	63	54	18	4
Cuatro	50	0	0	2	19	10	13	6	0
Cinco o más	24	0	0	1	2	9	4	8	0
No consta	583	1	33	98	144	155	88	56	8
<b>Utilización C.P.F.</b>									
Sí. Público	7.367	2	586	1.933	1.769	1.561	1.048	432	36
Sí. Privado	6.847	3	402	1.630	1.798	1.542	1.017	418	37
Sí. Otros	4.185	3	380	1.107	1.010	828	604	231	22
No	22.851	56	3.918	6.759	4.631	3.389	2.594	1.341	163
No consta	660	5	86	184	153	97	83	48	4

TABLA G.3. I.V.E. NUMERO SEGUN GRUPO DE EDAD Y TIPO DE CENTRO, LUGAR DONDE SE INFORMO, SEMANAS DE GESTACION, MOTIVO DE LA INTERRUPCION, METODO EMPLEADO EN LA INTERVENCION.

1991. TOTAL NACIONAL.

	TOTAL	Edad							
		<15 años	15-19 años	20-24 años	25-29 años	30-34 años	35-39 años	40-44 años	>44 años
<b>TOTAL I.V.E.</b>	41.910	69	5.372	11.613	9.361	7.417	5.346	2.470	262
<b>Tipo de centro</b>									
<b>HOSPITALARIO</b>	2.311	7	303	535	553	421	290	180	22
Público	1.080	1	69	201	301	230	163	98	17
Privado	1.231	6	234	334	252	191	127	82	5
<b>EXTRAHOSPITALARIO</b>	39.599	62	5.069	11.078	8.808	6.996	5.056	2.290	240
Público	105	0	11	30	24	24	13	3	0
Privado	39.494	62	5.058	11.048	8.784	6.972	5.043	2.287	240
<b>Lugar de información</b>									
Centro Sanitario Público	10.305	20	1.374	2.699	2.117	1.893	1.400	720	82
Centro Sanitario Privado	7.811	10	865	1.887	1.753	1.541	1.107	581	67
Otros	23.637	39	3.117	6.982	5.450	3.962	2.814	1.161	112
No consta	157	0	16	45	41	21	25	8	1
<b>Semanas de gestación</b>									
8 ó menos semanas	27.683	27	3.087	7.466	6.304	5.167	3.776	1.686	170
9-12 semanas	12.126	25	1.903	3.602	2.578	1.913	1.367	664	74
13-16 semanas	1.191	9	262	360	244	169	101	44	2
17-20 semanas	476	4	77	103	115	74	51	44	8
21 ó más semanas	154	3	10	27	44	30	21	16	3
No consta	280	1	33	55	76	64	30	16	5
<b>Motivo interrupción</b>									
Salud materna	40.384	67	5.262	11.321	8.944	7.109	5.122	2.319	240
Riesgo fetal	738	1	24	135	244	158	95	71	10
Violación	17	0	6	3	4	0	2	2	0
Varios motivos	54	0	4	17	18	9	6	0	0
No consta	717	1	76	137	151	141	121	78	12
<b>Método intervención</b>									
Aspiración	39.516	60	5.026	11.012	8.808	7.003	5.064	2.300	243
Dilatación	17	0	1	5	3	4	3	1	0
Legrado	1.970	9	325	530	438	328	207	124	9
Abortivos orales	2	0	1	0	0	0	1	0	0
Inyección intravenosa	78	0	5	16	16	14	14	12	1
Inyección intrauterina	237	0	8	28	77	52	43	25	4
Histerotomía	20	0	1	3	5	2	5	2	2
Histerectomía	1	0	0	0	1	0	0	0	0
No consta	69	0	5	19	13	14	9	6	3

TABLA G.4. I.V.E. NUMERO SEGUN PROVINCIA DE RESIDENCIA Y GRUPO DE EDAD.

1991. TOTAL NACIONAL.

	TOTAL	Edad							
		<15 años	15-19 años	20-24 años	25-29 años	30-34 años	35-39 años	40-44 años	>44 años
<b>TOTAL</b>	<b>41.910</b>	<b>69</b>	<b>5.372</b>	<b>11.613</b>	<b>9.361</b>	<b>7.417</b>	<b>5.346</b>	<b>2.470</b>	<b>262</b>
<b>ANDALUCIA</b>	<b>4.190</b>	<b>20</b>	<b>603</b>	<b>1.219</b>	<b>1.016</b>	<b>650</b>	<b>453</b>	<b>198</b>	<b>31</b>
Almería	356	2	56	105	83	57	36	15	2
Cádiz	540	1	75	132	130	98	65	33	6
Córdoba	449	3	65	136	107	64	47	21	6
Granada	711	2	96	237	177	97	72	27	3
Huelva	269	1	35	77	62	47	27	17	3
Jaén	246	1	28	91	56	31	24	14	1
Málaga	1.072	7	168	315	264	162	114	38	4
Sevilla	547	3	80	126	137	94	68	33	6
<b>ARAGON</b>	<b>966</b>	<b>1</b>	<b>112</b>	<b>282</b>	<b>212</b>	<b>168</b>	<b>127</b>	<b>56</b>	<b>8</b>
Huesca	130	0	17	36	34	18	19	6	0
Teruel	71	0	6	18	16	12	11	8	0
Zaragoza	765	1	89	228	162	138	97	42	8
<b>ASTURIAS</b>	<b>2.693</b>	<b>3</b>	<b>282</b>	<b>631</b>	<b>596</b>	<b>583</b>	<b>392</b>	<b>186</b>	<b>20</b>
<b>BALEARES</b>	<b>1.038</b>	<b>0</b>	<b>114</b>	<b>241</b>	<b>237</b>	<b>227</b>	<b>146</b>	<b>65</b>	<b>8</b>
<b>CANARIAS</b>	<b>1.574</b>	<b>5</b>	<b>203</b>	<b>369</b>	<b>403</b>	<b>318</b>	<b>194</b>	<b>69</b>	<b>13</b>
Las Palmas	926	2	121	229	238	178	116	35	7
S.C. Tenerife	648	3	82	140	165	140	78	34	6
<b>CANTABRIA</b>	<b>723</b>	<b>2</b>	<b>102</b>	<b>204</b>	<b>163</b>	<b>117</b>	<b>78</b>	<b>54</b>	<b>3</b>
<b>CASTILLA-LA MANCHA</b>	<b>1.120</b>	<b>4</b>	<b>155</b>	<b>316</b>	<b>237</b>	<b>176</b>	<b>156</b>	<b>71</b>	<b>5</b>
Albacete	269	0	37	78	64	37	34	18	1
Ciudad Real	292	1	38	79	58	55	40	19	2
Cuenca	93	0	15	27	19	15	11	5	1
Guadalajara	117	1	18	32	20	18	22	6	0
Toledo	349	2	47	100	76	51	49	23	1
<b>CASTILLA Y LEON</b>	<b>3.053</b>	<b>2</b>	<b>450</b>	<b>899</b>	<b>679</b>	<b>473</b>	<b>359</b>	<b>178</b>	<b>13</b>
Avila	106	0	12	27	29	15	13	9	1
Burgos	320	0	49	88	64	58	38	22	1
León	713	2	97	175	157	132	100	47	3
Palencia	202	0	37	58	43	36	19	9	0
Salamanca	395	0	37	139	103	45	43	24	4
Segovia	127	0	21	36	34	18	13	4	1
Soria	88	0	12	28	26	13	4	5	0
Valladolid	933	0	158	303	186	122	111	50	3
Zamora	169	0	27	45	37	34	18	8	0
<b>CATALUÑA</b>	<b>7.938</b>	<b>10</b>	<b>1.034</b>	<b>2.179</b>	<b>1.697</b>	<b>1.429</b>	<b>1.053</b>	<b>487</b>	<b>49</b>
Barcelona	6.230	8	807	1.724	1.304	1.112	853	388	34
Girona	668	1	85	202	150	120	72	31	7
Lleida	366	0	48	92	87	64	47	26	2
Tarragona	674	1	94	161	156	133	81	42	6
<b>COMUNIDAD VALENCIANA</b>	<b>5.953</b>	<b>7</b>	<b>790</b>	<b>1.720</b>	<b>1.215</b>	<b>1.039</b>	<b>784</b>	<b>361</b>	<b>37</b>
Alicante	2.187	2	270	602	436	396	316	151	14
Castellón	550	1	87	153	101	112	65	30	1
Valencia	3.216	4	433	965	678	531	403	180	22
<b>EXTREMADURA</b>	<b>496</b>	<b>0</b>	<b>56</b>	<b>137</b>	<b>137</b>	<b>89</b>	<b>53</b>	<b>23</b>	<b>1</b>
Badajoz	200	0	21	54	57	36	28	3	1
Cáceres	296	0	35	83	80	53	25	20	0
<b>GALICIA</b>	<b>1.930</b>	<b>3</b>	<b>229</b>	<b>450</b>	<b>395</b>	<b>349</b>	<b>306</b>	<b>174</b>	<b>24</b>
La Coruña	864	1	99	210	172	150	135	90	7
Lugo	271	0	36	51	66	50	53	11	4
Orense	157	0	11	38	39	29	26	11	3
Pontevedra	638	2	83	151	118	120	92	62	10
<b>MADRID</b>	<b>7.571</b>	<b>8</b>	<b>839</b>	<b>2.157</b>	<b>1.782</b>	<b>1.380</b>	<b>972</b>	<b>399</b>	<b>34</b>
MURCIA	796	1	94	221	181	139	95	58	7
NAVARRA	159	0	28	55	35	22	11	6	2
<b>PAIS VASCO</b>	<b>1.380</b>	<b>3</b>	<b>225</b>	<b>441</b>	<b>303</b>	<b>207</b>	<b>125</b>	<b>70</b>	<b>6</b>
Alava	158	1	44	46	32	21	8	6	0
Guipúzcoa	371	1	63	122	84	48	32	21	0
Viscaya	851	1	118	273	187	138	85	43	6
<b>LA RIOJA</b>	<b>173</b>	<b>0</b>	<b>27</b>	<b>45</b>	<b>37</b>	<b>28</b>	<b>23</b>	<b>12</b>	<b>1</b>
CEUTA	14	0	5	4	1	2	1	1	0
MELILLA	31	0	7	10	7	4	3	0	0
EXTRANJERO	73	0	10	21	19	14	7	2	0
NO CONSTA	39	0	7	12	9	3	8	0	0



TABLA G.5. I.V.E. NUMERO SEGUN PROVINCIA DE RESIDENCIA Y NIVEL DE INSTRUCCION.

1991. TOTAL NACIONAL.

Nivel de instrucción

TOTAL	Nivel de instrucción									
	Analfa- beta	Sin estudios	1º grado	--- 2º grado --- 1º ciclo 2º ciclo	--- 3º grado --- Escuela Facultad	No clasi- ficables	No consta			
TOTAL	41.910	203	884	8.056	14.624	10.548	3.400	3.146	672	377
ANDALUCIA	4.190	51	356	1.212	989	893	384	219	10	76
Almería	356	3	21	113	99	71	29	18	0	2
Cádiz	540	12	48	160	151	120	30	11	0	8
Córdoba	449	3	57	157	82	72	48	17	1	12
Granada	711	8	29	199	132	155	104	71	1	12
Huelva	269	7	15	59	96	54	31	2	1	4
Jaén	246	0	8	76	61	51	23	22	1	4
Málaga	1.072	10	93	291	275	246	83	41	6	27
Sevilla	547	8	85	157	93	124	36	37	0	7
ARAGON	966	2	6	143	361	245	101	85	17	6
Huesca	130	0	0	18	45	35	15	14	3	0
Teruel	71	0	0	19	31	13	5	3	0	0
Zaragoza	765	2	6	106	285	197	81	68	14	6
ASTURIAS	2.693	2	5	413	1.218	677	202	137	1	38
BALEARES	1.038	6	11	141	442	289	81	59	7	2
CANARIAS	1.574	5	30	311	610	359	162	85	3	9
Las Palmas	926	3	11	150	403	230	81	42	2	4
S.C. Tenerife	648	2	19	161	207	129	81	43	1	5
CANTABRIA	723	2	7	66	301	226	55	49	1	16
CASTILLA-LA MANCHA	1.120	5	16	211	480	232	65	83	19	9
Albacete	269	0	4	79	83	56	19	23	2	3
Ciudad Real	292	3	7	54	130	58	16	19	5	0
Cuenca	93	0	1	18	32	26	5	9	1	1
Guadalajara	117	1	0	9	56	27	7	11	6	0
Toledo	349	1	4	51	179	65	18	21	5	5
CASTILLA Y LEON	3.053	6	65	402	1.046	868	309	270	73	14
Avila	106	1	2	14	36	23	14	12	4	0
Burgos	320	0	8	40	102	117	28	17	7	1
León	713	1	7	86	283	216	64	43	7	6
Palencia	202	0	2	31	64	64	25	9	7	0
Salamanca	395	2	10	51	106	86	53	73	9	5
Segovia	127	1	3	7	43	43	15	10	5	0
Soria	88	0	2	7	31	23	11	13	1	0
Valladolid	933	1	24	135	320	251	86	82	32	2
Zamora	169	0	7	31	61	45	13	11	1	0
CATALUÑA	7.938	52	107	1.230	3.192	2.270	597	455	10	25
Barcelona	6.230	46	75	944	2.447	1.819	477	398	6	18
Girona	668	2	17	108	286	177	45	25	2	6
Lleida	366	1	6	54	153	102	34	15	1	0
Tarragona	674	3	9	124	306	172	41	17	1	1
COMUNIDAD VALENCIANA	5.953	24	108	2.307	1.420	1.216	358	422	35	63
Alicante	2.187	9	50	1.087	519	327	67	91	7	30
Castellón	550	5	11	229	140	86	47	22	3	7
Valencia	3.216	10	47	991	761	803	244	309	25	26
EXTREMADURA	496	4	14	63	193	112	55	45	7	3
Badajoz	200	0	5	26	75	48	24	17	2	3
Cáceres	296	4	9	37	118	64	31	28	5	0
GALICIA	1.930	4	36	349	709	522	202	83	14	11
La Coruña	864	3	16	130	329	233	99	43	5	6
Lugo	271	1	6	45	112	78	19	8	1	1
Orense	157	0	3	30	44	46	23	11	0	0
Pontevedra	638	0	11	144	224	165	61	21	8	4
MADRID	7.571	32	75	664	2.853	1.902	569	953	440	83
MURCIA	796	2	23	340	166	138	49	72	3	3
NAVARRA	159	1	1	17	61	45	19	12	3	0
PAIS VASCO	1.380	4	11	147	480	455	159	89	23	12
Alava	158	0	0	17	61	53	13	7	5	2
Guipúzcoa	371	2	2	47	82	140	59	33	2	4
Vizcaya	851	2	9	83	337	262	87	49	16	6
LA RIOJA	173	0	1	17	66	55	14	16	4	0
CEUTA	14	0	3	1	4	5	0	1	0	0
MELILLA	31	0	2	5	9	8	5	1	1	0
EXTRANJERO	73	0	3	8	15	26	8	9	1	3
NO CONSTA	39	1	4	9	9	5	6	1	0	4

TABLA G.6. I.V.E. NUMERO SEGUN PROVINCIA DE RESIDENCIA Y NUMERO DE HIJOS QUE VIVEN EN LA ACTUALIDAD.  
1991. TOTAL NACIONAL.

	TOTAL	Hijos que viven en la actualidad						No consta
		0 hijos	1 hijo	2 hijos	3 hijos	4 hijos	5 ó más hijos	
<b>TOTAL</b>	<b>41.910</b>	<b>21.420</b>	<b>7.088</b>	<b>8.256</b>	<b>3.230</b>	<b>1.084</b>	<b>627</b>	<b>205</b>
<b>ANDALUCIA</b>	<b>4.190</b>	<b>2.197</b>	<b>627</b>	<b>695</b>	<b>369</b>	<b>139</b>	<b>115</b>	<b>48</b>
Almería	356	192	57	51	36	11	9	0
Cádiz	540	224	96	113	62	24	21	0
Córdoba	449	250	67	80	32	8	12	0
Granada	711	437	80	113	36	24	21	0
Huelva	269	118	29	42	29	7	3	41
Jaén	246	139	34	36	27	5	5	0
Málaga	1.072	594	187	174	63	27	23	4
Sevilla	547	243	77	86	84	33	21	3
<b>ARAGON</b>	<b>966</b>	<b>531</b>	<b>162</b>	<b>195</b>	<b>52</b>	<b>13</b>	<b>13</b>	<b>0</b>
Huesca	130	76	13	30	5	3	3	0
Teruel	71	32	15	18	6	0	0	0
Zaragoza	765	423	134	147	41	10	10	0
<b>ASTURIAS</b>	<b>2.693</b>	<b>1.138</b>	<b>611</b>	<b>640</b>	<b>205</b>	<b>53</b>	<b>15</b>	<b>31</b>
<b>BALEARES</b>	<b>1.038</b>	<b>456</b>	<b>194</b>	<b>267</b>	<b>74</b>	<b>30</b>	<b>16</b>	<b>1</b>
<b>CANARIAS</b>	<b>1.574</b>	<b>639</b>	<b>333</b>	<b>316</b>	<b>154</b>	<b>57</b>	<b>20</b>	<b>55</b>
Las Palmas	926	401	207	187	89	29	5	8
S.C. Tenerife	648	238	126	129	65	28	15	47
<b>CANTABRIA</b>	<b>723</b>	<b>385</b>	<b>132</b>	<b>130</b>	<b>52</b>	<b>9</b>	<b>10</b>	<b>5</b>
<b>CASTILLA-LA MANCHA</b>	<b>1.120</b>	<b>544</b>	<b>155</b>	<b>210</b>	<b>130</b>	<b>47</b>	<b>33</b>	<b>1</b>
Albacete	269	144	33	40	37	10	4	1
Ciudad Real	292	133	40	59	30	20	10	0
Cuenca	93	52	7	22	9	3	0	0
Guadalajara	117	60	11	21	15	4	6	0
Toledo	349	155	64	68	39	10	13	0
<b>CASTILLA Y LEON</b>	<b>3.053</b>	<b>1.740</b>	<b>439</b>	<b>553</b>	<b>214</b>	<b>53</b>	<b>45</b>	<b>9</b>
Avila	106	58	10	24	7	3	4	0
Burgos	320	184	39	58	30	5	4	0
León	713	322	142	143	67	17	14	8
Palencia	202	119	29	35	12	5	2	0
Salamanca	395	235	57	58	33	6	5	1
Segovia	127	75	19	21	7	4	1	0
Soria	88	56	11	14	6	0	1	0
Valladolid	933	591	116	164	40	12	10	0
Zamora	169	100	16	36	12	1	4	0
<b>CATALUÑA</b>	<b>7.938</b>	<b>4.113</b>	<b>1.319</b>	<b>1.692</b>	<b>549</b>	<b>154</b>	<b>109</b>	<b>2</b>
Barcelona	6.230	3.291	1.027	1.306	412	114	78	2
Girona	668	353	111	129	54	15	6	0
Lleida	366	171	59	85	35	9	7	0
Tarragona	674	298	122	172	48	16	18	0
<b>COMUNIDAD VALENCIANA</b>	<b>5.953</b>	<b>3.001</b>	<b>937</b>	<b>1.220</b>	<b>477</b>	<b>212</b>	<b>89</b>	<b>17</b>
Alicante	2.187	988	336	484	218	107	50	4
Castellón	550	262	100	118	45	13	9	3
Valencia	3.216	1.751	501	618	214	92	30	10
<b>EXTREMADURA</b>	<b>496</b>	<b>245</b>	<b>64</b>	<b>103</b>	<b>45</b>	<b>23</b>	<b>15</b>	<b>1</b>
Badajoz	200	101	22	46	17	10	3	1
Cáceres	296	144	42	57	28	13	12	0
<b>GALICIA</b>	<b>1.930</b>	<b>739</b>	<b>363</b>	<b>512</b>	<b>217</b>	<b>67</b>	<b>29</b>	<b>3</b>
La Coruña	864	334	171	220	100	22	15	2
Lugo	271	99	61	73	25	9	3	1
Orense	157	65	31	41	12	7	1	0
Pontevedra	638	241	100	178	80	29	10	0
<b>MADRID</b>	<b>7.571</b>	<b>4.149</b>	<b>1.325</b>	<b>1.313</b>	<b>522</b>	<b>166</b>	<b>82</b>	<b>14</b>
<b>MURCIA</b>	<b>796</b>	<b>382</b>	<b>127</b>	<b>145</b>	<b>79</b>	<b>36</b>	<b>24</b>	<b>3</b>
<b>NAVARRA</b>	<b>159</b>	<b>115</b>	<b>18</b>	<b>15</b>	<b>5</b>	<b>5</b>	<b>1</b>	<b>0</b>
<b>PAIS VASCO</b>	<b>1.380</b>	<b>846</b>	<b>234</b>	<b>202</b>	<b>63</b>	<b>14</b>	<b>6</b>	<b>15</b>
Alava	158	104	28	21	5	0	0	0
Guipúzcoa	371	252	51	50	10	3	2	3
Vizcaya	851	490	155	131	48	11	4	12
<b>LA RIOJA</b>	<b>173</b>	<b>104</b>	<b>25</b>	<b>28</b>	<b>11</b>	<b>3</b>	<b>2</b>	<b>0</b>
<b>CEUTA</b>	<b>14</b>	<b>7</b>	<b>3</b>	<b>1</b>	<b>3</b>	<b>0</b>	<b>0</b>	<b>0</b>
<b>MELILLA</b>	<b>31</b>	<b>15</b>	<b>4</b>	<b>7</b>	<b>4</b>	<b>1</b>	<b>0</b>	<b>0</b>
<b>EXTRANJERO</b>	<b>73</b>	<b>50</b>	<b>10</b>	<b>7</b>	<b>2</b>	<b>1</b>	<b>3</b>	<b>0</b>
<b>NO CONSTA</b>	<b>39</b>	<b>24</b>	<b>6</b>	<b>5</b>	<b>3</b>	<b>1</b>	<b>0</b>	<b>0</b>

TABLA G.7. I.V.E. NUMERO SEGUN PROVINCIA DE RESIDENCIA Y NUMERO DE ABORTOS VOLUNTARIOS ANTERIORES AL ACTUAL.  
1991. TOTAL NACIONAL.

	TOTAL	Abortos provocados anteriores						No consta
		0 abortos	1 abortos	2 abortos	3 abortos	4 abortos	5 ó más abortos	
<b>TOTAL</b>	<b>41.910</b>	<b>33.290</b>	<b>6.588</b>	<b>1.142</b>	<b>233</b>	<b>50</b>	<b>24</b>	<b>583</b>
<b>ANDALUCIA</b>	<b>4.190</b>	<b>3.462</b>	<b>539</b>	<b>102</b>	<b>19</b>	<b>7</b>	<b>2</b>	<b>59</b>
Almería	356	298	47	9	1	1	0	0
Cádiz	540	460	61	14	2	0	1	2
Córdoba	449	374	59	10	2	1	0	3
Granada	711	594	88	21	6	1	1	0
Huelva	269	198	21	4	1	0	0	45
Jaén	246	212	29	5	0	0	0	0
Málaga	1.072	825	195	36	6	4	0	6
Sevilla	547	501	39	3	1	0	0	3
<b>ARAGON</b>	<b>966</b>	<b>787</b>	<b>147</b>	<b>21</b>	<b>2</b>	<b>2</b>	<b>0</b>	<b>7</b>
Huesca	130	112	14	2	0	0	0	2
Teruel	71	55	13	2	0	0	0	1
Zaragoza	765	620	120	17	2	2	0	4
<b>ASTURIAS</b>	<b>2.693</b>	<b>2.005</b>	<b>415</b>	<b>67</b>	<b>10</b>	<b>5</b>	<b>2</b>	<b>189</b>
<b>BALEARES</b>	<b>1.038</b>	<b>818</b>	<b>170</b>	<b>36</b>	<b>7</b>	<b>1</b>	<b>0</b>	<b>6</b>
<b>CANARIAS</b>	<b>1.574</b>	<b>1.145</b>	<b>266</b>	<b>40</b>	<b>14</b>	<b>1</b>	<b>2</b>	<b>106</b>
Las Palmas	926	750	131	22	9	0	1	13
S.C. Tenerife	648	395	135	18	5	1	1	93
<b>CANTABRIA</b>	<b>723</b>	<b>587</b>	<b>89</b>	<b>13</b>	<b>3</b>	<b>3</b>	<b>0</b>	<b>28</b>
<b>CASTILLA-LA MANCHA</b>	<b>1.120</b>	<b>906</b>	<b>176</b>	<b>28</b>	<b>5</b>	<b>1</b>	<b>0</b>	<b>4</b>
Albacete	269	228	37	2	1	0	0	1
Ciudad Real	292	230	50	11	0	1	0	0
Cuenca	93	77	13	2	1	0	0	0
Guadalajara	117	97	16	4	0	0	0	0
Toledo	349	274	60	9	3	0	0	3
<b>CASTILLA Y LEON</b>	<b>3.053</b>	<b>2.448</b>	<b>471</b>	<b>70</b>	<b>13</b>	<b>2</b>	<b>4</b>	<b>45</b>
Avila	106	86	19	1	0	0	0	0
Burgos	320	270	43	6	0	1	0	0
León	713	553	94	13	8	0	3	42
Palencia	202	167	30	4	0	1	0	0
Salamanca	395	311	69	11	1	0	1	2
Segovia	127	105	20	2	0	0	0	0
Soria	88	76	11	1	0	0	0	0
Valladolid	933	749	156	25	2	0	0	1
Zamora	169	131	29	7	2	0	0	0
<b>CATALUÑA</b>	<b>7.938</b>	<b>6.461</b>	<b>1.213</b>	<b>205</b>	<b>44</b>	<b>5</b>	<b>1</b>	<b>9</b>
Barcelona	6.230	5.040	980	163	33	5	0	9
Girona	668	548	95	16	8	0	1	0
Lleida	366	313	45	8	0	0	0	0
Tarragona	674	560	93	18	3	0	0	0
<b>COMUNIDAD VALENCIANA</b>	<b>5.953</b>	<b>4.799</b>	<b>881</b>	<b>186</b>	<b>40</b>	<b>9</b>	<b>5</b>	<b>33</b>
Alicante	2.187	1.756	332	73	15	3	0	8
Castellón	550	451	76	13	3	1	0	6
Valencia	3.216	2.592	473	100	22	5	5	19
<b>EXTREMADURA</b>	<b>496</b>	<b>401</b>	<b>71</b>	<b>18</b>	<b>2</b>	<b>0</b>	<b>0</b>	<b>4</b>
Badajoz	200	162	30	6	1	0	0	1
Cáceres	296	239	41	12	1	0	0	3
<b>GALICIA</b>	<b>1.930</b>	<b>1.676</b>	<b>207</b>	<b>15</b>	<b>7</b>	<b>2</b>	<b>0</b>	<b>23</b>
La Coruña	864	762	81	7	3	1	0	10
Lugo	271	224	31	1	2	1	0	12
Orense	157	145	11	1	0	0	0	0
Pontevedra	638	545	84	6	2	0	0	1
<b>MADRID</b>	<b>7.571</b>	<b>5.631</b>	<b>1.539</b>	<b>285</b>	<b>59</b>	<b>11</b>	<b>6</b>	<b>40</b>
<b>MURCIA</b>	<b>796</b>	<b>661</b>	<b>116</b>	<b>12</b>	<b>3</b>	<b>0</b>	<b>1</b>	<b>3</b>
<b>NAVARRA</b>	<b>159</b>	<b>126</b>	<b>26</b>	<b>5</b>	<b>1</b>	<b>0</b>	<b>0</b>	<b>1</b>
<b>PAIS VASCO</b>	<b>1.380</b>	<b>1.114</b>	<b>207</b>	<b>31</b>	<b>3</b>	<b>1</b>	<b>1</b>	<b>23</b>
Alava	158	134	16	6	1	0	0	1
Guipúzcoa	371	305	57	4	1	0	1	3
Vizcaya	851	675	134	21	1	1	0	19
<b>LA RIOJA</b>	<b>173</b>	<b>141</b>	<b>28</b>	<b>2</b>	<b>0</b>	<b>0</b>	<b>0</b>	<b>2</b>
<b>CEUTA</b>	<b>14</b>	<b>12</b>	<b>2</b>	<b>0</b>	<b>0</b>	<b>0</b>	<b>0</b>	<b>0</b>
<b>MELILLA</b>	<b>31</b>	<b>27</b>	<b>3</b>	<b>0</b>	<b>0</b>	<b>0</b>	<b>0</b>	<b>1</b>
<b>EXTRANJERO</b>	<b>73</b>	<b>52</b>	<b>15</b>	<b>5</b>	<b>1</b>	<b>0</b>	<b>0</b>	<b>0</b>
<b>NO CONSTA</b>	<b>39</b>	<b>31</b>	<b>7</b>	<b>1</b>	<b>0</b>	<b>0</b>	<b>0</b>	<b>0</b>

TABLA G.8. I.V.E. NUMERO SEGUN PROVINCIA DE RESIDENCIA Y UTILIZACION DE CENTRO DE PLANIFICACION FAMILIAR.  
1991. TOTAL NACIONAL.

	Utilización C.P.F.					No consta
	TOTAL	Sí Público	Sí Privado	Sí Otros	No	
<b>TOTAL</b>	<b>41.910</b>	<b>7.367</b>	<b>6.847</b>	<b>4.185</b>	<b>22.851</b>	<b>660</b>
<b>ANDALUCIA</b>	<b>4.190</b>	<b>463</b>	<b>333</b>	<b>783</b>	<b>2.444</b>	<b>167</b>
Almería	356	36	31	111	161	17
Cádiz	540	70	42	14	383	31
Córdoba	449	33	52	51	304	9
Granada	711	68	35	401	183	24
Huelva	269	29	8	38	185	9
Jaén	246	20	12	112	99	3
Málaga	1.072	100	137	37	755	43
Sevilla	547	107	16	19	374	31
<b>ARAGON</b>	<b>966</b>	<b>167</b>	<b>164</b>	<b>166</b>	<b>464</b>	<b>5</b>
Huesca	130	25	28	18	58	1
Teruel	71	15	19	4	33	0
Zaragoza	765	127	117	144	373	4
<b>ASTURIAS</b>	<b>2.693</b>	<b>428</b>	<b>496</b>	<b>8</b>	<b>1.749</b>	<b>12</b>
<b>BALEARES</b>	<b>1.038</b>	<b>240</b>	<b>207</b>	<b>92</b>	<b>491</b>	<b>8</b>
<b>CANARIAS</b>	<b>1.574</b>	<b>186</b>	<b>597</b>	<b>17</b>	<b>753</b>	<b>21</b>
Las Palmas	926	89	387	9	433	8
S.C. Tenerife	648	97	210	8	320	13
<b>CANTABRIA</b>	<b>723</b>	<b>155</b>	<b>87</b>	<b>23</b>	<b>450</b>	<b>8</b>
<b>CASTILLA-LA MANCHA</b>	<b>1.120</b>	<b>179</b>	<b>91</b>	<b>183</b>	<b>656</b>	<b>11</b>
Albacete	269	58	32	19	155	5
Ciudad Real	292	52	18	53	166	3
Cuenca	93	15	9	12	57	0
Guadalajara	117	7	8	33	68	1
Toledo	349	47	24	66	210	2
<b>CASTILLA Y LEON</b>	<b>3.053</b>	<b>442</b>	<b>355</b>	<b>131</b>	<b>2.112</b>	<b>13</b>
Avila	106	16	9	8	72	1
Burgos	320	56	30	21	212	1
León	713	92	135	15	468	3
Palencia	202	39	13	7	143	0
Salamanca	395	56	35	27	274	3
Segovia	127	25	9	14	79	0
Soria	88	15	4	5	63	1
Valladolid	933	120	106	27	677	3
Zamora	169	23	14	7	124	1
<b>CATALUÑA</b>	<b>7.938</b>	<b>1.707</b>	<b>1.646</b>	<b>409</b>	<b>4.121</b>	<b>55</b>
Barcelona	6.230	1.378	1.296	322	3.209	25
Girona	668	136	169	43	314	6
Lleida	366	53	62	24	226	1
Tarragona	674	140	119	20	372	23
<b>COMUNIDAD VALENCIANA</b>	<b>5.953</b>	<b>1.246</b>	<b>1.166</b>	<b>369</b>	<b>2.917</b>	<b>255</b>
Alicante	2.187	360	374	124	1.292	37
Castellón	550	110	150	7	147	136
Valencia	3.216	776	642	238	1.478	82
<b>EXTREMADURA</b>	<b>496</b>	<b>108</b>	<b>27</b>	<b>67</b>	<b>287</b>	<b>7</b>
Badajoz	200	44	10	29	114	3
Cáceres	296	64	17	38	173	4
<b>GALICIA</b>	<b>1.930</b>	<b>365</b>	<b>226</b>	<b>147</b>	<b>1.181</b>	<b>11</b>
La Coruña	864	204	97	75	487	1
Lugo	271	36	37	13	184	1
Orense	157	27	13	15	100	2
Pontevedra	638	98	79	44	410	7
<b>MADRID</b>	<b>7.571</b>	<b>1.035</b>	<b>1.137</b>	<b>1.610</b>	<b>3.735</b>	<b>54</b>
<b>MURCIA</b>	<b>796</b>	<b>126</b>	<b>110</b>	<b>35</b>	<b>519</b>	<b>6</b>
<b>NAVARRA</b>	<b>159</b>	<b>54</b>	<b>9</b>	<b>16</b>	<b>80</b>	<b>0</b>
<b>PAIS VASCO</b>	<b>1.380</b>	<b>419</b>	<b>156</b>	<b>93</b>	<b>691</b>	<b>21</b>
Alava	158	58	8	11	78	3
Guipúzcoa	371	78	42	10	235	6
Vizcaya	851	283	106	72	378	12
<b>LA RIOJA</b>	<b>173</b>	<b>33</b>	<b>12</b>	<b>12</b>	<b>115</b>	<b>1</b>
<b>CEUTA</b>	<b>14</b>	<b>1</b>	<b>1</b>	<b>1</b>	<b>11</b>	<b>0</b>
<b>MELILLA</b>	<b>31</b>	<b>1</b>	<b>4</b>	<b>2</b>	<b>24</b>	<b>0</b>
<b>EXTRANJERO</b>	<b>73</b>	<b>6</b>	<b>21</b>	<b>15</b>	<b>31</b>	<b>0</b>
<b>NO CONSTA</b>	<b>39</b>	<b>6</b>	<b>2</b>	<b>6</b>	<b>20</b>	<b>5</b>

TABLA G.9. I.V.E. NUMERO SEGUN PROVINCIA DE RESIDENCIA Y LUGAR DONDE SE INFORMO.  
1991. TOTAL NACIONAL.

	TOTAL	Lugar de información			No consta
		Centro Sanitario Público	Centro Sanitario Privado	Otros	
<b>TOTAL</b>	<b>41.910</b>	<b>10.305</b>	<b>7.811</b>	<b>23.637</b>	<b>157</b>
<b>ANDALUCIA</b>	<b>4.190</b>	<b>1.017</b>	<b>276</b>	<b>2.845</b>	<b>52</b>
Almería	356	44	43	269	0
Cádiz	540	260	35	224	21
Córdoba	449	38	60	350	1
Granada	711	60	34	615	2
Huelva	269	95	22	151	1
Jaén	246	27	17	200	2
Málaga	1.072	63	49	956	4
Sevilla	547	430	16	80	21
<b>ARAGON</b>	<b>966</b>	<b>199</b>	<b>262</b>	<b>503</b>	<b>2</b>
Huesca	130	32	36	62	0
Teruel	71	7	22	42	0
Zaragoza	765	160	204	399	2
<b>ASTURIAS</b>	<b>2.693</b>	<b>413</b>	<b>439</b>	<b>1.835</b>	<b>6</b>
<b>BALEARES</b>	<b>1.038</b>	<b>309</b>	<b>337</b>	<b>391</b>	<b>1</b>
<b>CANARIAS</b>	<b>1.574</b>	<b>140</b>	<b>454</b>	<b>958</b>	<b>22</b>
Las Palmas	926	69	245	608	4
S.C. Tenerife	648	71	209	350	18
<b>CANTABRIA</b>	<b>723</b>	<b>270</b>	<b>75</b>	<b>377</b>	<b>1</b>
<b>CASTILLA-LA MANCHA</b>	<b>1.120</b>	<b>162</b>	<b>116</b>	<b>839</b>	<b>3</b>
Albacete	269	59	44	166	0
Ciudad Real	292	51	8	233	0
Cuenca	93	11	16	66	0
Guadalajara	117	7	17	93	0
Toledo	349	34	31	281	3
<b>CASTILLA Y LEON</b>	<b>3.053</b>	<b>501</b>	<b>475</b>	<b>2.072</b>	<b>5</b>
Avila	106	15	12	79	0
Burgos	320	96	37	186	1
León	713	89	155	467	2
Palencia	202	55	21	126	0
Salamanca	395	73	59	262	1
Segovia	127	34	13	80	0
Soria	88	28	8	52	0
Valladolid	933	80	146	706	1
Zamora	169	31	24	114	0
<b>CATALUÑA</b>	<b>7.938</b>	<b>2.686</b>	<b>2.178</b>	<b>3.063</b>	<b>11</b>
Barcelona	6.230	2.113	1.548	2.559	10
Girona	668	188	247	233	0
Lleida	366	90	166	110	0
Tarragona	674	295	217	161	1
<b>COMUNIDAD VALENCIANA</b>	<b>5.953</b>	<b>1.551</b>	<b>1.132</b>	<b>3.261</b>	<b>9</b>
Alicante	2.187	616	370	1.200	1
Castellón	550	131	142	275	2
Valencia	3.216	804	620	1.786	6
<b>EXTREMADURA</b>	<b>496</b>	<b>100</b>	<b>37</b>	<b>359</b>	<b>0</b>
Badajoz	200	39	10	151	0
Cáceres	296	61	27	208	0
<b>GALICIA</b>	<b>1.930</b>	<b>977</b>	<b>526</b>	<b>421</b>	<b>6</b>
La Coruña	864	451	234	179	0
Lugo	271	109	68	93	1
Orense	157	91	36	29	1
Pontevedra	638	326	188	120	4
<b>MADRID</b>	<b>7.571</b>	<b>770</b>	<b>1.110</b>	<b>5.666</b>	<b>25</b>
<b>MURCIA</b>	<b>796</b>	<b>208</b>	<b>120</b>	<b>467</b>	<b>1</b>
<b>NAVARRA</b>	<b>159</b>	<b>89</b>	<b>22</b>	<b>48</b>	<b>0</b>
<b>PAIS VASCO</b>	<b>1.380</b>	<b>829</b>	<b>183</b>	<b>357</b>	<b>11</b>
Alava	158	109	9	39	1
Guipúzcoa	371	220	68	79	4
Viscaya	851	500	106	239	6
<b>LA RIOJA</b>	<b>173</b>	<b>55</b>	<b>32</b>	<b>86</b>	<b>0</b>
<b>CEUTA</b>	<b>14</b>	<b>1</b>	<b>1</b>	<b>12</b>	<b>0</b>
<b>MELILLA</b>	<b>31</b>	<b>2</b>	<b>6</b>	<b>23</b>	<b>0</b>
<b>EXTRANJERO</b>	<b>73</b>	<b>3</b>	<b>27</b>	<b>43</b>	<b>0</b>
<b>NO CONSTA</b>	<b>39</b>	<b>23</b>	<b>3</b>	<b>11</b>	<b>2</b>

TABLA G.10. I.V.E. NUMERO SEGUN PROVINCIA DE RESIDENCIA Y SEMANAS DE GESTACION.  
1991. TOTAL NACIONAL.

	TOTAL	Semanas de gestación					No consta
		8 ó menos semanas	9-12 semanas	13-16 semanas	17-20 semanas	21 ó más semanas	
TOTAL	41.910	27.683	12.126	1.191	476	154	280
ANDALUCIA	4.190	2.919	1.148	34	24	9	56
Almería	356	235	107	2	3	2	7
Cádiz	540	326	200	5	2	3	4
Córdoba	449	349	96	2	1	0	1
Granada	711	523	173	4	2	0	9
Huelva	269	188	69	2	3	0	7
Jaén	246	177	63	3	1	0	2
Málaga	1.072	798	238	6	3	4	23
Sevilla	547	323	202	10	9	0	3
ARAGON	966	617	293	33	11	3	9
Huesca	130	84	40	3	1	1	1
Teruel	71	48	20	2	1	0	0
Zaragoza	765	485	233	28	9	2	8
ASTURIAS	2.693	1.879	735	25	16	5	33
BALEARES	1.038	651	343	20	14	8	2
CANARIAS	1.574	1.092	378	44	12	5	43
Las Palmas	926	655	225	29	4	2	11
S.C. Tenerife	648	437	153	15	8	3	32
CANTABRIA	723	425	263	12	14	2	7
CASTILLA-LA MANCHA	1.120	659	383	60	15	1	2
Albacete	269	173	80	12	2	0	2
Ciudad Real	292	166	105	14	7	0	0
Cuenca	93	59	27	7	0	0	0
Guadalajara	117	74	34	7	2	0	0
Toledo	349	187	137	20	4	1	0
CASTILLA Y LEON	3.053	1.869	1.039	95	29	7	14
Avila	106	57	41	8	0	0	0
Burgos	320	195	103	11	6	3	2
León	713	416	255	26	8	0	8
Palencia	202	115	74	12	1	0	0
Salamanca	395	257	121	13	2	1	1
Segovia	127	76	48	1	2	0	0
Soria	88	52	26	5	4	1	0
Valladolid	933	612	304	8	4	2	3
Zamora	169	89	67	11	2	0	0
CATALUÑA	7.938	5.555	2.196	82	82	19	4
Barcelona	6.230	4.437	1.642	61	73	16	1
Girona	668	466	185	9	5	3	0
Lleida	366	222	135	6	3	0	0
Tarragona	674	430	234	6	1	0	3
COMUNIDAD VALENCIANA	5.953	4.176	1.532	136	45	15	49
Alicante	2.187	1.581	516	51	16	6	17
Castellón	550	370	157	9	2	1	11
Valencia	3.216	2.225	859	76	27	8	21
EXTREMADURA	496	289	164	26	10	6	1
Badajoz	200	119	60	11	5	4	1
Cáceres	296	170	104	15	5	2	0
GALICIA	1.930	1.122	604	139	47	12	6
La Coruña	864	484	293	63	21	3	0
Lugo	271	150	101	14	3	1	2
Orense	157	99	46	8	2	1	1
Pontevedra	638	389	164	54	21	7	3
MADRID	7.571	4.946	2.082	400	95	43	5
MURCIA	796	514	225	25	16	4	12
NAVARRA	159	85	56	12	5	1	0
PAIS VASCO	1.380	689	571	36	36	13	35
Alava	158	69	76	6	3	2	2
Guipúzcoa	371	213	127	9	7	4	11
Vizcaya	851	407	368	21	26	7	22
LA RIOJA	173	100	68	4	0	1	0
CEUTA	14	11	3	0	0	0	0
MELILLA	31	21	9	0	1	0	0
EXTRANJERO	73	44	25	3	1	0	0
NO CONSTA	39	20	9	5	3	0	2

TABLA G.11. I.V.E. NUMERO SEGUN PROVINCIA DE RESIDENCIA Y MOTIVO DE LA INTERRUPCION.  
1991. TOTAL NACIONAL.

	TOTAL	Motivo de la interrupción				No consta
		Salud materna	Riesgo fetal	Violación	Varios motivos	
TOTAL	41.910	40.384	738	17	54	717
ANDALUCIA	4.190	4.124	28	1	4	33
Almería	356	341	8	0	1	6
Cádiz	540	533	3	0	0	4
Córdoba	449	449	0	0	0	0
Granada	711	701	1	0	0	9
Huelva	269	264	3	0	2	0
Jaén	246	243	3	0	0	0
Málaga	1.072	1.050	8	0	1	13
Sevilla	547	543	2	1	0	1
ARAGON	966	939	26	1	0	0
Huesca	130	126	4	0	0	0
Teruel	71	70	1	0	0	0
Zaragoza	765	743	21	1	0	0
ASTURIAS	2.693	2.665	18	2	3	5
BALEARES	1.038	999	35	0	4	0
CANARIAS	1.574	1.528	31	0	2	13
Las Palmas	926	903	16	0	1	6
S.C. Tenerife	648	625	15	0	1	7
CANTABRIA	723	703	18	0	1	1
CASTILLA-LA MANCHA	1.120	1.113	7	0	0	0
Albacete	269	268	1	0	0	0
Ciudad Real	292	291	1	0	0	0
Cuenca	93	93	0	0	0	0
Guadalajara	117	115	2	0	0	0
Toledo	349	346	3	0	0	0
CASTILLA Y LEON	3.053	3.021	14	3	7	8
Avila	106	103	1	0	2	0
Burgos	320	314	2	1	3	0
León	713	707	4	0	0	2
Palencia	202	201	0	0	0	1
Salamanca	395	390	3	0	1	1
Segovia	127	126	1	0	0	0
Soria	88	86	2	0	0	0
Valladolid	933	927	1	1	1	3
Zamora	169	167	0	1	0	1
CATALUÑA	7.938	7.731	205	1	0	1
Barcelona	6.230	6.050	178	1	0	1
Girona	668	655	13	0	0	0
Lleida	366	358	8	0	0	0
Tarragona	674	668	6	0	0	0
COMUNIDAD VALENCIANA	5.953	5.868	78	5	0	2
Alicante	2.187	2.167	20	0	0	0
Castellón	550	545	5	0	0	0
Valencia	3.216	3.156	53	5	0	2
EXTREMADURA	496	475	19	0	2	0
Badajoz	200	187	11	0	2	0
Cáceres	296	288	8	0	0	0
GALICIA	1.930	1.244	34	1	3	648
La Coruña	864	522	13	1	1	327
Lugo	271	200	6	0	1	64
Orense	157	103	2	0	1	51
Pontevedra	638	419	13	0	0	206
MADRID	7.571	7.404	140	2	23	2
MURCIA	796	783	11	0	0	2
NAVARRA	159	154	4	0	1	0
PAIS VASCO	1.380	1.310	64	1	4	1
Alava	158	154	3	0	1	0
Guipúzcoa	371	352	17	1	0	1
Vizcaya	851	804	44	0	3	0
LA RIOJA	173	172	1	0	0	0
CEUTA	14	14	0	0	0	0
MELILLA	31	31	0	0	0	0
EXTRANJERO	73	73	0	0	0	0
NO CONSTA	39	33	5	0	0	1

TABLA G.12. I.V.E. NUMERO SEGUN NIVEL DE INSTRUCCION Y SITUACION LABORAL DE LA MUJER, SITUACION LABORAL DE LA PAREJA O SUSTENTADOR PRINCIPAL, UTILIZACION DE CENTRO DE PLANIFICACION FAMILIAR.

1991. TOTAL NACIONAL.

	TOTAL	Nivel de instrucción								No consta
		Analfa-beta	Sin estudios	1º grado	2º grado 1º ciclo	2º grado 2º ciclo	3º grado Escuela	3º grado Facultad	No clasificables	
TOTAL I.V.E.	41.910	203	884	8.056	14.624	10.548	3.400	3.146	672	377
<b>Situación laboral mujer</b>										
Empresaria emplea	385	1	11	42	125	137	32	29	7	1
Empresaria no emplea	1.408	5	21	214	518	384	80	155	18	13
Trabaja a sueldo	19.681	58	279	3.220	6.867	5.362	1.871	1.549	338	137
Pensionista	119	5	4	34	48	17	5	3	1	2
Estudiante	6.073	1	4	208	1.007	2.600	995	1.043	153	62
Parada	4.482	26	112	1.038	1.845	889	233	232	70	37
Sus labores	8.865	85	412	3.006	3.978	1.019	134	87	66	78
Otros	454	19	34	117	141	71	16	31	17	8
No consta	443	3	7	177	95	69	34	17	2	39
<b>Situación laboral pareja o sustentador principal</b>										
No existe	5.366	23	100	733	1.703	1.434	573	550	204	46
Empresario emplea	1.066	4	31	143	331	349	99	98	7	4
Empresario no emplea	3.117	11	46	452	1.170	804	240	306	67	21
Trabaja a sueldo	22.027	67	428	4.105	8.258	5.595	1.660	1.476	280	158
Pensionista	1.770	10	27	259	672	437	129	178	38	20
Estudiante	381	2	6	63	62	123	57	64	2	2
Parado/a	1.517	23	70	423	533	266	87	80	26	9
Sus labores	45	1	2	16	14	9	0	1	1	1
Otros	554	20	37	106	203	110	31	21	19	7
No consta	6.067	42	137	1.756	1.678	1.421	524	372	28	109
<b>Utilización C.P.F.</b>										
Sí. Público	7.367	46	176	1.756	2.761	1.582	535	379	64	68
Sí. Privado	6.847	13	67	1.054	2.141	2.105	691	684	47	45
Sí. Otros	4.185	15	54	592	1.438	966	436	507	142	35
No	22.851	121	562	4.385	8.141	5.799	1.697	1.553	409	184
No consta	660	8	25	269	143	96	41	23	10	45



TABLA G.13. I.V.E. NUMERO SEGUN NIVEL DE INSTRUCCION Y LUGAR DONDE SE INFORMO, SEMANAS DE GESTACION, MOTIVO DE LA INTERRUPCION.

1991. TOTAL NACIONAL.

	TOTAL	Nivel de instrucción								
		Analfa- beta	Sin estudios	1º grado	--- 2º grado --- 1º ciclo 2º ciclo	--- 3º grado --- Escuela Facultad	No clasi- ficables	No consta		
TOTAL I.V.E.	41.910	203	884	8.056	14.624	10.548	3.400	3.146	672	377
<b>Lugar de información</b>										
C. S. Público	10.305	96	375	2.719	3.501	2.236	733	466	78	101
C. S. Privado	7.811	19	97	1.195	2.691	2.332	696	687	51	43
Otros	23.637	86	400	4.094	8.399	5.950	1.959	1.986	539	224
No consta	157	2	12	48	33	30	12	7	4	9
<b>Semanas de gestación</b>										
8 ó menos semanas	27.683	113	514	5.145	9.277	7.164	2.492	2.356	411	211
9-12 semanas	12.126	74	311	2.506	4.573	2.913	784	651	194	120
13-16 semanas	1.191	6	24	152	516	286	58	83	46	20
17-20 semanas	476	6	20	111	158	92	35	31	10	13
21 ó más semanas	154	2	6	30	43	33	16	11	8	5
No consta	280	2	9	112	57	60	15	14	3	8
<b>Motivo interrupción</b>										
Salud materna	40.384	192	846	7.630	14.160	10.240	3.265	3.079	647	325
Riesgo fetal	738	8	17	209	195	151	49	38	23	48
Violación	17	0	0	6	6	2	1	1	0	1
Varios motivos	54	1	4	24	13	7	0	2	2	1
No consta	717	2	17	187	250	148	85	26	0	2

TABLA G.14. I.V.E. NUMERO SEGUN TIPO DE CENTRO Y SEMANAS DE GESTACION, MOTIVO DE LA INTERRUPCION, METODO EMPLEADO EN LA INTERVENCION, NOCHES DE ESTANCIA.

1991. TOTAL NACIONAL.

	TOTAL	Tipo de centro					
		HOSPITALARIO			EXTRAHOSPITALARIO		
		Total	Público	Privado	Total	Público	Privado
TOTAL I.V.E.	41.910	2.311	1.080	1.231	39.599	105	39.494
<b>Semanas de gestación</b>							
8 ó menos semanas	27.683	750	168	582	26.933	80	26.853
9-12 semanas	12.126	662	457	205	11.464	8	11.456
13-16 semanas	1.191	317	92	225	874	0	874
17-20 semanas	476	376	202	174	100	0	100
21 ó más semanas	154	151	107	44	3	0	3
No consta	280	55	54	1	225	17	208
<b>Motivo interrupción</b>							
Salud materna	40.384	1.573	425	1.148	38.811	104	38.707
Riesgo fetal	738	681	604	77	57	1	56
Violación	17	7	6	1	10	0	10
Varios motivos	54	47	42	5	7	0	7
No consta	717	3	3	0	714	0	714
<b>Método intervención</b>							
Aspiración	39.516	932	305	627	38.584	105	38.479
Dilatación	17	17	16	1	0	0	0
Legrado	1.970	1.010	438	572	960	0	960
Abortivos orales	2	0	0	0	2	0	2
Inyección intravenosa	78	77	74	3	1	0	1
Inyección intrauterina	237	237	212	25	0	0	0
Histerotomía	20	20	17	3	0	0	0
Histerectomía	1	0	0	0	1	0	1
No consta	69	18	18	0	51	0	51
<b>Noches de estancia</b>							
Ninguna	40.874	1.281	122	1.159	39.593	101	39.492
Una	273	271	246	25	2	2	0
Dos	327	326	294	32	1	1	0
Tres	203	203	191	12	0	0	0
Cuatro	82	82	82	0	0	0	0
Cinco	47	47	47	0	0	0	0
Seis	23	23	23	0	0	0	0
Siete o más	77	77	74	3	0	0	0
No consta	4	1	1	0	3	1	2

El hecho de que algunas Interrupciones realizadas en centros extrahospitalarios públicos aparezcan con noche de estancia, se debe a que algunos de estos centros están ubicados físicamente en un hospital y derivan algunas intervenciones al mismo, notificándolas desde el propio centro extrahospitalario.

TABLA G.15. I.V.E. NUMERO SEGUN SEMANAS DE GESTACION Y METODO EMPLEADO EN LA INTERVENCION, NOCHES DE ESTANCIA. 1991. TOTAL NACIONAL.

	TOTAL	Semanas de gestación					No consta
		8 ó menos semanas	9-12 semanas	13-16 semanas	17-20 semanas	21 ó más semanas	
TOTAL I.V.E.	41.910	27.683	12.126	1.191	476	154	280
<b>Método intervención</b>							
Aspiración	39.516	27.090	11.317	772	104	4	229
Dilatación	17	2	8	1	3	2	1
Legrado	1.970	553	770	375	192	52	28
Abortivos orales	2	1	1	0	0	0	0
Inyección intravenosa	78	0	3	10	33	24	8
Inyección intrauterina	237	0	5	31	130	64	7
Histerotomía	20	0	0	0	11	6	3
Histerectomía	1	1	0	0	0	0	0
No consta	69	36	22	2	3	2	4
<b>Noches de estancia</b>							
Ninguna	40.874	27.535	11.716	1.088	267	35	233
Una	273	49	170	14	17	12	11
Dos	327	49	155	42	47	22	12
Tres	203	20	34	21	73	48	7
Cuatro	82	6	22	10	22	17	5
Cinco	47	7	11	7	16	6	0
Seis	23	2	4	5	11	0	1
Siete o más	77	15	14	4	23	13	8
No consta	4	0	0	0	0	1	3

TABLA G.16. I.V.E. NUMERO SEGUN NUMERO DE HIJOS QUE VIVEN EN LA ACTUALIDAD, CONVIVE EN PAREJA Y TIENE INGRESOS ECONOMICOS PROPIOS.

1991. TOTAL NACIONAL.

	TOTAL	Hijos que viven en la actualidad						No consta
		0 hijos	1 hijo	2 hijos	3 hijos	4 hijos	5 ó más hijos	
TOTAL I.V.E.	41.910	21.420	7.088	8.256	3.230	1.084	627	205
CONVIVE EN PAREJA	17.302	3.321	4.044	6.167	2.414	815	473	68
Con ingresos propios	8.779	2.233	2.220	2.964	938	277	122	25
Sin ingresos propios	8.157	1.019	1.712	3.093	1.431	518	345	39
No consta	366	69	112	110	45	20	6	4
NO CONVIVE EN PAREJA	21.805	17.685	2.436	1.031	339	121	62	131
Con ingresos propios	12.867	9.959	1.706	760	255	84	37	66
Sin ingresos propios	8.678	7.550	680	256	76	35	22	59
No consta	260	176	50	15	8	2	3	6
NO CONSTA	2.803	414	608	1.058	477	148	92	6
Con ingresos propios	1.257	232	319	476	155	48	25	2
Sin ingresos propios	1.460	159	265	558	316	95	63	4
No consta	86	23	24	24	6	5	4	0

TABLA G.17. I.V.E. NUMERO SEGUN NUMERO DE ABORTOS VOLUNTARIOS ANTERIORES AL ACTUAL, CONVIVE EN PAREJA Y TIENE INGRESOS ECONOMICOS PROPIOS.

1991. TOTAL NACIONAL.

	TOTAL	Abortos provocados anteriores						No consta
		0 abortos	1 abortos	2 abortos	3 abortos	4 abortos	5 ó más abortos	
TOTAL I.V.E.	41.910	33.290	6.588	1.142	233	50	24	583
CONVIVE EN PAREJA	17.302	13.377	2.840	553	114	24	12	382
Con ingresos propios	8.779	6.671	1.576	311	59	14	4	144
Sin ingresos propios	8.157	6.442	1.205	224	54	9	8	215
No consta	366	264	59	18	1	1	0	23
NO CONVIVE EN PAREJA	21.805	17.757	3.254	491	98	19	10	176
Con ingresos propios	12.867	10.181	2.164	332	73	9	8	100
Sin ingresos propios	8.678	7.402	1.031	144	22	9	1	69
No consta	260	174	59	15	3	1	1	7
NO CONSTA	2.803	2.156	494	98	21	7	2	25
Con ingresos propios	1.257	949	232	53	9	3	1	10
Sin ingresos propios	1.460	1.145	248	40	9	4	1	13
No consta	86	62	14	5	3	0	0	2



**TABLAS POR COMUNIDADES  
AUTONOMAS DE RESIDENCIA**





A N D A L U C I A



TABLA CA.1. I.V.E. NUMERO SEGUN GRUPO DE EDAD Y ESTADO CIVIL, NIVEL DE INSTRUCCION, TIPO DE HABITAT, NUMERO DE HIJOS QUE VIVEN EN LA ACTUALIDAD, NUMERO DE ABORTOS VOLUNTARIOS ANTERIORES AL ACTUAL, UTILIZACION DE CENTRO DE PLANIFICACION FAMILIAR.

1991. ANDALUCIA.

	TOTAL	Edad							
		<15 años	15-19 años	20-24 años	25-29 años	30-34 años	35-39 años	40-44 años	>44 años
TOTAL I.V.E.	4.190	20	603	1.219	1.016	650	453	198	31
<b>Estado civil</b>									
Soltera	2.398	18	576	990	550	191	60	11	2
Casada	1.416	1	18	169	362	352	312	174	28
Viuda	35	0	0	0	7	12	14	2	0
Divorciada	85	0	1	9	19	32	21	3	0
Separada	216	0	3	35	70	56	43	8	1
No consta	40	1	5	16	8	7	3	0	0
<b>Nivel de instrucción</b>									
Analfabeta	51	0	2	5	15	14	10	4	1
Sin estudios	356	1	23	81	91	61	55	33	11
1º grado	1.212	12	161	314	276	201	157	83	8
2º grado, 1º ciclo	989	3	207	291	210	141	88	42	7
2º grado, 2º ciclo	893	3	169	303	198	114	82	22	2
3º grado (Escuela)	384	0	12	123	134	64	41	9	1
3º grado (Facultad)	219	0	8	68	76	48	15	3	1
No clasificables	10	0	4	4	1	1	0	0	0
No consta	76	1	17	30	15	6	5	2	0
<b>Tipo de habitat</b>									
10.000 y menos	229	1	38	49	60	35	27	18	1
10.001-50.000 (exc. cap.)	505	3	81	112	116	86	70	32	5
50.001-500.000 (inc. cap.)	2.318	10	316	743	561	347	228	96	17
500.001 y más	1.036	6	150	292	250	172	116	43	7
No consta	102	0	18	23	29	10	12	9	1
<b>Nº hijos vivos actualmente</b>									
Ninguno	2.197	19	561	918	502	138	43	15	1
Uno	627	1	35	202	194	141	45	9	0
Dos	695	0	3	67	212	219	144	40	10
Tres	369	0	0	12	73	98	116	59	11
Cuatro	139	0	1	4	13	30	54	35	2
Cinco o más	115	0	0	1	8	17	45	38	6
No consta	48	0	3	15	14	7	6	2	1
<b>Nº abortos voluntarios anteriores</b>									
Ninguno	3.462	18	560	1.040	803	500	357	157	27
Uno	539	2	37	146	159	101	65	27	2
Dos	102	0	2	12	28	32	18	9	1
Tres	19	0	0	4	7	4	4	0	0
Cuatro	7	0	0	0	5	2	0	0	0
Cinco o más	2	0	0	0	0	0	1	1	0
No consta	59	0	4	17	14	11	8	4	1
<b>Utilización C.P.F.</b>									
Sí. Público	463	0	34	114	138	93	58	23	3
Sí. Privado	333	1	19	96	110	62	35	10	0
Sí. Otros	783	1	106	275	181	113	75	28	4
No	2.444	14	424	686	554	352	269	123	22
No consta	167	4	20	48	33	30	16	14	2

TABLA CA.2. I.V.E. NUMERO SEGUN GRUPO DE EDAD Y TIPO DE CENTRO, LUGAR DONDE SE INFORMO, SEMANAS DE GESTACION, MOTIVO DE LA INTERRUPCION, METODO EMPLEADO EN LA INTERVENCION.

1991. ANDALUCIA.

	TOTAL	Edad							
		<15 años	15-19 años	20-24 años	25-29 años	30-34 años	35-39 años	40-44 años	>44 años
TOTAL I.V.E.	4.190	20	603	1.219	1.016	650	453	198	31
<b>Tipo de centro</b>									
<b>HOSPITALARIO</b>									
Público	41	2	5	6	13	4	6	4	1
Privado	23	2	5	4	6	3	2	1	0
<b>EXTRAHOSPITALARIO</b>									
Público	4.149	18	598	1.213	1.003	646	447	194	30
Privado	4.149	18	598	1.213	1.003	646	447	194	30
<b>Lugar de información</b>									
Centro Sanitario Público	1.017	4	136	234	250	180	127	69	17
Centro Sanitario Privado	276	3	40	63	63	49	35	21	2
Otros	2.845	13	417	908	690	414	285	107	11
No consta	52	0	10	14	13	7	6	1	1
<b>Semanas de gestación</b>									
8 ó menos semanas	2.919	8	378	847	722	484	325	135	20
9-12 semanas	1.148	7	205	348	257	156	113	53	9
13-16 semanas	34	1	10	3	11	2	4	3	0
17-20 semanas	24	3	4	8	5	2	1	1	0
21 ó más semanas	9	0	1	0	4	0	1	2	1
No consta	56	1	5	13	17	6	9	4	1
<b>Motivo interrupción</b>									
Salud materna	4.124	20	598	1.202	998	642	445	190	29
Riesgo fetal	28	0	2	4	10	4	2	5	1
Violación	1	0	0	0	1	0	0	0	0
Varios motivos	4	0	0	2	1	1	0	0	0
No consta	33	0	3	11	6	3	6	3	1
<b>Método intervención</b>									
Aspiración	4.146	18	595	1.212	1.003	646	448	195	29
Dilatación	0	0	0	0	0	0	0	0	0
Legrado	26	2	7	4	6	2	3	2	0
Abortivos orales	0	0	0	0	0	0	0	0	0
Inyección intravenosa	8	0	0	1	4	1	1	1	0
Inyección intrauterina	3	0	0	0	2	0	0	0	1
Histerotomía	0	0	0	0	0	0	0	0	0
Histerectomía	0	0	0	0	0	0	0	0	0
No consta	7	0	1	2	1	1	1	0	1

TABLA CA.3. I.V.E. NUMERO SEGUN NIVEL DE INSTRUCCION Y SITUACION LABORAL DE LA MUJER, SITUACION LABORAL DE LA PAREJA O SUSTENTADOR PRINCIPAL, UTILIZACION DE CENTRO DE PLANIFICACION FAMILIAR.

1991. ANDALUCIA.

	TOTAL	Nivel de instrucción								
		Analfa-beta	Sin estudios	1º grado	--- 1º ciclo	2º grado --- 2º ciclo	--- 3º grado Escuela	--- Facultad	No clasificables	No consta
TOTAL I.V.E.	4.190	51	356	1.212	989	893	384	219	10	76
<b>Situación laboral mujer</b>										
Empresaria emplea	7	0	2	0	1	1	2	1	0	0
Empresaria no emplea	86	2	5	25	23	19	7	5	0	0
Trabaja a sueldo	1.640	12	111	429	392	386	198	89	1	22
Pensionista	16	2	1	2	8	3	0	0	0	0
Estudiante	663	1	2	51	125	254	109	81	7	33
Parada	793	11	70	303	193	125	45	38	0	8
Sus labores	909	21	154	375	234	93	19	3	0	10
Otros	50	2	9	19	6	6	2	2	2	2
No consta	26	0	2	8	7	6	2	0	0	1
<b>Situación laboral pareja o sustentador principal</b>										
No existe	658	7	47	149	167	166	74	31	0	17
Empresario emplea	44	0	2	11	9	4	10	6	0	2
Empresario no emplea	186	4	10	47	48	50	18	7	0	2
Trabaja a sueldo	2.031	13	182	601	492	434	163	101	5	40
Pensionista	171	2	12	70	32	27	14	14	0	0
Estudiante	114	2	5	28	16	34	18	10	0	1
Parado/a	374	6	35	143	67	54	32	33	1	3
Sus labores	4	0	1	2	0	1	0	0	0	0
Otros	68	2	11	17	8	18	8	0	3	1
No consta	540	15	51	144	150	105	47	17	1	10
<b>Utilización C.P.F.</b>										
Sí. Público	463	13	56	116	127	88	42	16	0	5
Sí. Privado	333	1	13	81	98	80	26	28	0	6
Sí. Otros	783	7	37	250	121	164	111	81	2	10
No	2.444	26	237	700	604	532	194	93	8	50
No consta	167	4	13	65	39	29	11	1	0	5

TABLA CA.4. I.V.E. NUMERO SEGUN NIVEL DE INSTRUCCION Y LUGAR DONDE SE INFORMO, SEMANAS DE GESTACION, MOTIVO DE LA INTERRUPCION.

1991. ANDALUCIA.

	TOTAL	Nivel de instrucción								
		Analfa- beta	Sin estudios	1º grado	--- 2º grado --- 1º ciclo 2º ciclo	--- 3º grado --- Escuela Facultad	No clasi- ficables	No consta		
TOTAL I.V.E.	4.190	51	356	1.212	989	893	384	219	10	76
<b>Lugar de información</b>										
C. S. Público	1.017	26	138	325	220	204	54	36	0	14
C. S. Privado	276	3	17	79	72	66	20	15	2	2
Otros	2.845	21	191	784	691	615	308	167	8	60
No consta	52	1	10	24	6	8	2	1	0	0
<b>Semanas de gestación</b>										
8 ó menos semanas	2.919	29	237	815	659	645	307	168	8	51
9-12 semanas	1.148	18	111	356	298	223	69	50	1	22
13-16 semanas	34	2	3	10	9	9	0	0	1	0
17-20 semanas	24	1	4	9	6	0	2	1	0	1
21 ó más semanas	9	0	1	4	1	3	0	0	0	0
No consta	56	1	0	18	16	13	6	0	0	2
<b>Motivo interrupción</b>										
Salud materna	4.124	48	355	1.183	973	881	380	219	10	75
Riesgo fetal	28	2	0	13	5	7	1	0	0	0
Violación	1	0	0	0	1	0	0	0	0	0
Varios motivos	4	0	0	4	0	0	0	0	0	0
No consta	33	1	1	12	10	5	3	0	0	1

TABLA CA.5. I.V.E. NUMERO SEGUN TIPO DE CENTRO Y SEMANAS DE GESTACION, MOTIVO DE LA INTERRUPCION, METODO EMPLEADO EN LA INTERVENCION, NOCHES DE ESTANCIA.

1991. ANDALUCIA.

	TOTAL	Tipo de centro					
		HOSPITALARIO			EXTRAHOSPITALARIO		
		Total	Público	Privado	Total	Público	Privado
TOTAL I.V.E.	4.190	41	18	23	4.149	0	4.149
<b>Semanas de gestación</b>							
8 ó menos semanas	2.919	16	3	13	2.903	0	2.903
9-12 semanas	1.148	6	5	1	1.142	0	1.142
13-16 semanas	34	4	2	2	30	0	30
17-20 semanas	24	9	4	5	15	0	15
21 ó más semanas	9	6	4	2	3	0	3
No consta	56	0	0	0	56	0	56
<b>Motivo interrupción</b>							
Salud materna	4.124	29	6	23	4.095	0	4.095
Riesgo fetal	28	10	10	0	18	0	18
Violación	1	0	0	0	1	0	1
Varios motivos	4	2	2	0	2	0	2
No consta	33	0	0	0	33	0	33
<b>Método intervención</b>							
Aspiración	4.146	16	3	13	4.130	0	4.130
Dilatación	0	0	0	0	0	0	0
Legrado	26	13	3	10	13	0	13
Abortivos orales	0	0	0	0	0	0	0
Inyección intravenosa	8	8	8	0	0	0	0
Inyección intrauterina	3	3	3	0	0	0	0
Histerotomía	0	0	0	0	0	0	0
Histerectomía	0	0	0	0	0	0	0
No consta	7	1	1	0	6	0	6
<b>Noches de estancia</b>							
Ninguna	4.174	27	4	23	4.147	0	4.147
Una	6	6	6	0	0	0	0
Dos	2	2	2	0	0	0	0
Tres	4	4	4	0	0	0	0
Cuatro	2	2	2	0	0	0	0
Cinco	0	0	0	0	0	0	0
Seis	0	0	0	0	0	0	0
Siete o más	0	0	0	0	0	0	0
No consta	2	0	0	0	2	0	2





A R A G O N



TABLA CA.1. I.V.E. NUMERO SEGUN GRUPO DE EDAD Y ESTADO CIVIL, NIVEL DE INSTRUCCION, TIPO DE HABITAT, NUMERO DE HIJOS QUE VIVEN EN LA ACTUALIDAD, NUMERO DE ABORTOS VOLUNTARIOS ANTERIORES AL ACTUAL, UTILIZACION DE CENTRO DE PLANIFICACION FAMILIAR.

1991. ARAGON.

	TOTAL	Edad							
		<15 años	15-19 años	20-24 años	25-29 años	30-34 años	35-39 años	40-44 años	>44 años
TOTAL I.V.E.	966	1	112	282	212	168	127	56	8
<b>Estado civil</b>									
Soltera	557	1	109	235	128	53	23	7	1
Casada	333	0	2	38	68	93	87	38	7
Viuda	9	0	0	0	0	3	4	2	0
Divorciada	12	0	0	0	1	3	4	4	0
Separada	55	0	1	9	15	16	9	5	0
No consta	0	0	0	0	0	0	0	0	0
<b>Nivel de instrucción</b>									
Analfabeta	2	0	0	0	0	1	0	1	0
Sin estudios	6	0	0	0	1	1	1	3	0
1º grado	143	1	6	30	27	28	29	19	3
2º grado, 1º ciclo	361	0	58	100	76	56	47	22	2
2º grado, 2º ciclo	245	0	37	89	54	36	25	4	0
3º grado (Escuela)	101	0	5	33	20	27	11	5	0
3º grado (Facultad)	85	0	4	19	28	18	11	2	3
No clasificables	17	0	1	9	5	0	2	0	0
No consta	6	0	1	2	1	1	1	0	0
<b>Tipo de habitat</b>									
10.000 y menos	92	0	8	31	17	11	15	10	0
10.001-50.000 (exc. cap.)	71	0	8	23	18	10	10	2	0
50.001-500.000 (inc. cap.)	81	0	8	18	24	13	14	4	0
500.001 y más	700	1	83	206	150	131	83	38	8
No consta	22	0	5	4	3	3	5	2	0
<b>Nº hijos vivos actualmente</b>									
Ninguno	531	1	109	216	124	56	18	6	1
Uno	162	0	3	48	42	34	26	9	0
Dos	195	0	0	17	39	62	50	22	5
Tres	52	0	0	1	6	12	24	9	0
Cuatro	13	0	0	0	0	2	5	5	1
Cinco o más	13	0	0	0	1	2	4	5	1
No consta	0	0	0	0	0	0	0	0	0
<b>Nº abortos voluntarios anteriores</b>									
Ninguno	787	1	102	234	175	121	100	47	7
Uno	147	0	9	40	30	42	19	7	0
Dos	21	0	1	4	4	4	6	1	1
Tres	2	0	0	0	2	0	0	0	0
Cuatro	2	0	0	1	0	1	0	0	0
Cinco o más	0	0	0	0	0	0	0	0	0
No consta	7	0	0	3	1	0	2	1	0
<b>Utilización C.P.F.</b>									
Sí. Público	167	0	11	51	46	26	22	11	0
Sí. Privado	164	0	6	33	37	39	32	14	3
Sí. Otros	166	0	17	46	42	35	21	4	1
No	464	1	77	150	86	68	51	27	4
No consta	5	0	1	2	1	0	1	0	0

TABLA CA.2. I.V.E. NUMERO SEGUN GRUPO DE EDAD Y TIPO DE CENTRO, LUGAR DONDE SE INFORMO, SEMANAS DE GESTACION, MOTIVO DE LA INTERRUPCION, METODO EMPLEADO EN LA INTERVENCION.

1991. ARAGON.

	TOTAL	Edad							
		<15 años	15-19 años	20-24 años	25-29 años	30-34 años	35-39 años	40-44 años	>44 años
<b>TOTAL I.V.E.</b>	<b>966</b>	<b>1</b>	<b>112</b>	<b>282</b>	<b>212</b>	<b>168</b>	<b>127</b>	<b>56</b>	<b>8</b>
<b>Tipo de centro</b>									
<hr/>									
HOSPITALARIO	50	0	5	10	11	10	10	4	0
Público	24	0	1	5	6	6	3	3	0
Privado	26	0	4	5	5	4	7	1	0
EXTRAHOSPITALARIO	916	1	107	272	201	158	117	52	8
Público	0	0	0	0	0	0	0	0	0
Privado	916	1	107	272	201	158	117	52	8
<b>Lugar de información</b>									
<hr/>									
Centro Sanitario Público	199	1	20	60	42	32	25	17	2
Centro Sanitario Privado	262	0	23	74	45	55	41	21	3
Otros	503	0	69	147	124	81	61	18	3
No consta	2	0	0	1	1	0	0	0	0
<b>Semanas de gestación</b>									
<hr/>									
8 ó menos semanas	617	0	60	161	153	116	83	39	5
9-12 semanas	293	1	43	105	50	42	37	13	2
13-16 semanas	33	0	9	12	4	4	3	1	0
17-20 semanas	11	0	0	2	2	1	2	3	1
21 ó más semanas	3	0	0	0	1	1	1	0	0
No consta	9	0	0	2	2	4	1	0	0
<b>Motivo interrupción</b>									
<hr/>									
Salud materna	939	1	111	276	206	161	123	53	8
Riesgo fetal	26	0	1	5	6	7	4	3	0
Violación	1	0	0	1	0	0	0	0	0
Varios motivos	0	0	0	0	0	0	0	0	0
No consta	0	0	0	0	0	0	0	0	0
<b>Método intervención</b>									
<hr/>									
Aspiración	930	1	108	273	205	161	122	52	8
Dilatación	2	0	0	0	1	0	1	0	0
Legrado	26	0	4	8	5	4	1	4	0
Abortivos orales	0	0	0	0	0	0	0	0	0
Inyección intravenosa	4	0	0	1	0	2	1	0	0
Inyección intrauterina	3	0	0	0	1	1	1	0	0
Histerotomía	1	0	0	0	0	0	1	0	0
Histerectomía	0	0	0	0	0	0	0	0	0
No consta	0	0	0	0	0	0	0	0	0

TABLA CA.3. I.V.E. NUMERO SEGUN NIVEL DE INSTRUCCION Y SITUACION LABORAL DE LA MUJER, SITUACION LABORAL DE LA PAREJA O SUSTENTADOR PRINCIPAL, UTILIZACION DE CENTRO DE PLANIFICACION FAMILIAR.

1991. ARAGON.

Nivel de instrucción

	TOTAL	Analfa- beta	Sin estudios	1º grado	--- 2º grado --- 1º ciclo 2º ciclo	--- 3º grado --- Escuela Facultad	No clasi- ficables	No consta		
TOTAL I.V.E.	966	2	6	143	361	245	101	85	17	6
Situación laboral mujer										
Empresaria emplea	8	0	1	0	3	4	0	0	0	0
Empresaria no emplea	35	0	1	3	13	8	2	7	1	0
Trabaja a sueldo	499	0	1	61	181	133	68	44	8	3
Pensionista	2	0	0	1	0	0	1	0	0	0
Estudiante	145	0	0	5	29	59	24	25	2	1
Parada	85	0	0	8	49	17	2	5	4	0
Sus labores	186	1	3	63	86	23	3	3	2	2
Otros	5	1	0	2	0	1	0	1	0	0
No consta	1	0	0	0	0	0	1	0	0	0
Situación laboral pareja o sustentador principal										
No existe	123	0	0	9	40	30	16	17	8	3
Empresario emplea	22	0	0	1	8	8	2	3	0	0
Empresario no emplea	81	0	1	9	28	23	10	9	1	0
Trabaja a sueldo	576	0	3	87	238	143	53	43	6	3
Pensionista	43	0	0	4	18	13	3	4	1	0
Estudiante	11	0	0	0	2	5	4	0	0	0
Parado/a	29	0	2	5	13	5	3	1	0	0
Sus labores	1	1	0	0	0	0	0	0	0	0
Otros	10	0	0	2	2	5	0	0	1	0
No consta	70	1	0	26	12	13	10	8	0	0
Utilización C.P.F.										
Sí. Público	167	0	1	38	55	35	20	14	4	0
Sí. Privado	164	0	2	25	53	42	22	19	0	1
Sí. Otros	166	0	0	13	76	48	15	8	4	2
No	464	2	3	65	176	118	44	44	9	3
No consta	5	0	0	2	1	2	0	0	0	0

TABLA CA.4. I.V.E. NUMERO SEGUN NIVEL DE INSTRUCCION Y LUGAR DONDE SE INFORMO, SEMANAS DE GESTACION, MOTIVO DE LA INTERRUPCION.

1991. ARAGON.

	TOTAL	Nivel de instrucción								
		Analfa- beta	Sin estudios	1º grado	--- 2º grado --- 1º ciclo 2º ciclo	--- 3º grado --- Escuela Facultad	No clasi- ficables	No consta		
TOTAL I.V.E.	966	2	6	143	361	245	101	85	17	6
<b>Lugar de información</b>										
C. S. Público	199	2	4	46	60	38	24	23	2	0
C. S. Privado	262	0	2	42	80	79	32	27	0	0
Otros	503	0	0	54	220	128	45	35	15	6
No consta	2	0	0	1	1	0	0	0	0	0
<b>Semanas de gestación</b>										
8 ó menos semanas	617	0	3	80	229	157	76	58	11	3
9-12 semanas	293	0	2	48	117	76	22	24	2	2
13-16 semanas	33	0	1	5	11	9	2	1	3	1
17-20 semanas	11	1	0	3	4	2	0	0	1	0
21 ó más semanas	3	0	0	1	0	1	0	1	0	0
No consta	9	1	0	6	0	0	1	1	0	0
<b>Motivo interrupción</b>										
Salud materna	939	0	6	130	357	243	99	83	15	6
Riesgo fetal	26	2	0	13	3	2	2	2	2	0
Violación	1	0	0	0	1	0	0	0	0	0
Varios motivos	0	0	0	0	0	0	0	0	0	0
No consta	0	0	0	0	0	0	0	0	0	0

TABLA CA.5. I.V.E. NUMERO SEGUN TIPO DE CENTRO Y SEMANAS DE GESTACION, MOTIVO DE LA INTERRUPCION, METODO EMPLEADO EN LA INTERVENCION, NOCHES DE ESTANCIA.

1991. ARAGON.

	TOTAL	Tipo de centro					
		HOSPITALARIO			EXTRAHOSPITALARIO		
		Total	Público	Privado	Total	Público	Privado
TOTAL I.V.E.	966	50	24	26	916	0	916
<b>Semanas de gestación</b>							
8 ó menos semanas	617	17	3	14	600	0	600
9-12 semanas	293	11	3	8	282	0	282
13-16 semanas	33	4	2	2	29	0	29
17-20 semanas	11	6	6	0	5	0	5
21 ó más semanas	3	3	1	2	0	0	0
No consta	9	9	9	0	0	0	0
<b>Motivo interrupción</b>							
Salud materna	939	24	0	24	915	0	915
Riesgo fetal	26	26	24	2	0	0	0
Violación	1	0	0	0	1	0	1
Varios motivos	0	0	0	0	0	0	0
No consta	0	0	0	0	0	0	0
<b>Método intervención</b>							
Aspiración	930	17	1	16	913	0	913
Dilatación	2	2	1	1	0	0	0
Legrado	26	23	15	8	3	0	3
Abortivos orales	0	0	0	0	0	0	0
Inyección intravenosa	4	4	4	0	0	0	0
Inyección intrauterina	3	3	2	1	0	0	0
Histerotomía	1	1	1	0	0	0	0
Histerectomía	0	0	0	0	0	0	0
No consta	0	0	0	0	0	0	0
<b>Noches de estancia</b>							
Ninguna	943	27	3	24	916	0	916
Una	5	5	4	1	0	0	0
Dos	7	7	7	0	0	0	0
Tres	5	5	4	1	0	0	0
Cuatro	1	1	1	0	0	0	0
Cinco	3	3	3	0	0	0	0
Seis	0	0	0	0	0	0	0
Siete o más	2	2	2	0	0	0	0
No consta	0	0	0	0	0	0	0





A S T U R I A S



TABLA CA.1. I.V.E. NUMERO SEGUN GRUPO DE EDAD Y ESTADO CIVIL, NIVEL DE INSTRUCCION, TIPO DE HABITAT, NUMERO DE HIJOS QUE VIVEN EN LA ACTUALIDAD, NUMERO DE ABORTOS VOLUNTARIOS ANTERIORES AL ACTUAL, UTILIZACION DE CENTRO DE PLANIFICACION FAMILIAR.

1991. ASTURIAS.

	TOTAL	Edad							
		<15 años	15-19 años	20-24 años	25-29 años	30-34 años	35-39 años	40-44 años	>44 años
TOTAL I.V.E.	2.693	3	282	631	596	583	392	186	20
<b>Estado civil</b>									
Soltera	1.173	3	267	448	266	129	43	16	1
Casada	1.273	0	12	154	279	363	308	140	17
Viuda	29	0	0	2	4	8	5	9	1
Divorciada	73	0	0	7	14	29	11	12	0
Separada	135	0	1	17	32	52	23	9	1
No consta	10	0	2	3	1	2	2	0	0
<b>Nivel de instrucción</b>									
Analfabeta	2	0	0	1	0	1	0	0	0
Sin estudios	5	0	1	1	1	1	1	0	0
1º grado	413	1	26	65	86	95	94	42	4
2º grado, 1º ciclo	1.218	2	107	252	273	284	188	100	12
2º grado, 2º ciclo	677	0	127	196	141	102	78	31	2
3º grado (Escuela)	202	0	16	70	47	49	14	6	0
3º grado (Facultad)	137	0	3	36	41	42	14	1	0
No clasificables	1	0	0	0	1	0	0	0	0
No consta	38	0	2	10	6	9	3	6	2
<b>Tipo de habitat</b>									
10.000 y menos	186	0	19	46	36	39	28	18	0
10.001-50.000 (exc. cap.)	422	0	37	105	88	97	64	27	4
50.001-500.000 (inc. cap.)	1.873	3	202	433	426	396	271	128	14
500.001 y más	0	0	0	0	0	0	0	0	0
No consta	212	0	24	47	46	51	29	13	2
<b>Nº hijos vivos actualmente</b>									
Ninguno	1.138	3	258	437	256	129	39	16	0
Uno	611	0	18	128	180	160	82	40	3
Dos	640	0	1	47	122	220	180	61	9
Tres	205	0	0	7	24	54	71	44	5
Cuatro	53	0	0	0	4	17	13	17	2
Cinco o más	15	0	0	0	1	1	5	7	1
No consta	31	0	5	12	9	2	2	1	0
<b>Nº abortos voluntarios anteriores</b>									
Ninguno	2.005	3	248	512	433	387	279	130	13
Uno	415	0	27	83	105	102	65	29	4
Dos	67	0	2	7	15	23	13	7	0
Tres	10	0	0	0	1	4	3	1	1
Cuatro	5	0	0	0	2	1	2	0	0
Cinco o más	2	0	0	0	0	1	0	1	0
No consta	189	0	5	29	40	65	30	18	2
<b>Utilización C.P.F.</b>									
Sí. Público	428	0	22	110	114	105	57	20	0
Sí. Privado	496	0	24	94	131	123	84	33	7
Sí. Otros	8	0	1	3	1	3	0	0	0
No	1.749	3	234	420	348	350	248	133	13
No consta	12	0	1	4	2	2	3	0	0

TABLA CA.2. I.V.E. NUMERO SEGUN GRUPO DE EDAD Y TIPO DE CENTRO, LUGAR DONDE SE INFORMO, SEMANAS DE GESTACION, MOTIVO DE LA INTERRUPCION, METODO EMPLEADO EN LA INTERVENCION.

1991. ASTURIAS.

	TOTAL	Edad							
		<15 años	15-19 años	20-24 años	25-29 años	30-34 años	35-39 años	40-44 años	>44 años
TOTAL I.V.E.	2.693	3	282	631	596	583	392	186	20
<b>Tipo de centro</b>									
HOSPITALARIO	41	0	9	6	6	11	4	5	0
Público	23	0	0	3	4	9	4	3	0
Privado	18	0	9	3	2	2	0	2	0
EXTRAHOSPITALARIO	2.652	3	273	625	590	572	388	181	20
Público	5	0	0	1	0	2	2	0	0
Privado	2.647	3	273	624	590	570	386	181	20
<b>Lugar de información</b>									
Centro Sanitario Público	413	0	42	103	93	82	68	24	1
Centro Sanitario Privado	439	1	44	84	99	94	63	46	8
Otros	1.835	2	196	442	404	405	259	116	11
No consta	6	0	0	2	0	2	2	0	0
<b>Semanas de gestación</b>									
8 ó menos semanas	1.879	1	176	429	409	428	284	139	13
9-12 semanas	735	2	90	189	172	134	99	43	6
13-16 semanas	25	0	8	5	3	5	3	1	0
17-20 semanas	16	0	4	3	2	3	3	1	0
21 ó más semanas	5	0	1	0	1	2	0	1	0
No consta	33	0	3	5	9	11	3	1	1
<b>Motivo interrupción</b>									
Salud materna	2.665	3	281	628	589	574	386	184	20
Riesgo fetal	18	0	0	1	5	7	4	1	0
Violación	2	0	0	0	1	0	0	1	0
Varios motivos	3	0	1	1	0	0	1	0	0
No consta	5	0	0	1	1	2	1	0	0
<b>Método intervención</b>									
Aspiración	2.651	3	272	625	590	572	387	182	20
Dilatación	0	0	0	0	0	0	0	0	0
Legrado	26	0	9	4	4	5	1	3	0
Abortivos orales	0	0	0	0	0	0	0	0	0
Inyección intravenosa	3	0	0	1	0	1	0	1	0
Inyección intrauterina	4	0	0	0	0	2	2	0	0
Histerotomía	1	0	0	0	0	0	1	0	0
Histerectomía	0	0	0	0	0	0	0	0	0
No consta	8	0	1	1	2	3	1	0	0

TABLA CA.3. I.V.E. NUMERO SEGUN NIVEL DE INSTRUCCION Y SITUACION LABORAL DE LA MUJER, SITUACION LABORAL DE LA PAREJA O SUSTENTADOR PRINCIPAL, UTILIZACION DE CENTRO DE PLANIFICACION FAMILIAR.

1991. ASTURIAS.

	TOTAL	Nivel de instrucción								
		Analfa- beta	Sin estudios	1º grado	2º grado 1º ciclo	2º grado 2º ciclo	3º grado Escuela	3º grado Facultad	No clasi- ficables	No consta
TOTAL I.V.E.	2.693	2	5	413	1.218	677	202	137	1	38
<u>Situación laboral mujer</u>										
Empresaria emplea	21	0	0	4	7	6	3	0	0	1
Empresaria no emplea	161	0	0	26	82	39	7	4	0	3
Trabaja a sueldo	974	1	2	136	396	264	90	68	1	16
Pensionista	14	0	0	5	7	1	0	1	0	0
Estudiante	391	0	0	6	62	203	76	40	0	4
Parada	235	0	0	32	118	54	12	15	0	4
Sus labores	775	1	3	170	502	80	7	3	0	9
Otros	43	0	0	9	28	5	0	1	0	0
No consta	79	0	0	25	16	25	7	5	0	1
<u>Situación laboral pareja o sustentador principal</u>										
No existe	254	0	1	15	118	68	34	17	1	0
Empresario emplea	36	0	0	5	8	20	0	2	0	1
Empresario no emplea	209	0	0	24	123	38	15	7	0	2
Trabaja a sueldo	1.551	1	2	214	750	392	104	68	0	20
Pensionista	125	0	0	10	55	41	10	6	0	3
Estudiante	2	0	0	0	2	0	0	0	0	0
Parado/a	62	0	1	15	36	7	0	0	0	3
Sus labores	0	0	0	0	0	0	0	0	0	0
Otros	31	0	1	4	24	2	0	0	0	0
No consta	423	1	0	126	102	109	39	37	0	9
<u>Utilización C.P.F.</u>										
Sí. Público	428	0	2	67	217	92	27	19	0	4
Sí. Privado	496	0	0	73	189	149	44	30	0	11
Sí. Otros	8	0	0	0	4	1	1	1	1	0
No	1.749	2	3	273	803	430	128	87	0	23
No consta	12	0	0	0	5	5	2	0	0	0

TABLA CA.4. I.V.E. NUMERO SEGUN NIVEL DE INSTRUCCION Y LUGAR DONDE SE INFORMO, SEMANAS DE GESTACION, MOTIVO DE LA INTERRUPCION.

1991. ASTURIAS.

	TOTAL	Nivel de instrucción								
		Analfa-beta	Sin estudios	1º grado	2º grado 1º ciclo	2º grado 2º ciclo	3º grado Escuela	3º grado Facultad	No clasificables	No consta
TOTAL I.V.E.	2.693	2	5	413	1.218	677	202	137	1	38
<b>Lugar de información</b>										
C. S. Público	413	1	2	84	197	82	29	13	0	5
C. S. Privado	439	1	0	80	177	113	32	25	0	11
Otros	1.835	0	3	249	842	479	140	99	1	22
No consta	6	0	0	0	2	3	1	0	0	0
<b>Semanas de gestación</b>										
8 ó menos semanas	1.879	0	4	274	806	493	163	114	1	24
9-12 semanas	735	1	1	114	384	169	36	17	0	13
13-16 semanas	25	0	0	9	12	4	0	0	0	0
17-20 semanas	16	1	0	5	7	2	0	1	0	0
21 ó más semanas	5	0	0	0	1	1	1	2	0	0
No consta	33	0	0	11	8	8	2	3	0	1
<b>Motivo interrupción</b>										
Salud materna	2.665	2	5	409	1.209	669	199	133	1	38
Riesgo fetal	18	0	0	4	4	5	2	3	0	0
Violación	2	0	0	0	0	1	0	1	0	0
Varios motivos	3	0	0	0	2	1	0	0	0	0
No consta	5	0	0	0	3	1	1	0	0	0

TABLA CA.5. I.V.E. NUMERO SEGUN TIPO DE CENTRO Y SEMANAS DE GESTACION, MOTIVO DE LA INTERRUPCION, METODO EMPLEADO EN LA INTERVENCION, NOCHES DE ESTANCIA.

1991. ASTURIAS.

	TOTAL	Tipo de centro					
		HOSPITALARIO			EXTRAHOSPITALARIO		
		Total	Público	Privado	Total	Público	Privado
TOTAL I.V.E.	2.693	41	23	18	2.652	5	2.647
<b>Semanas de gestación</b>							
8 ó menos semanas	1.879	1	1	0	1.878	1	1.877
9-12 semanas	735	8	7	1	727	1	726
13-16 semanas	25	10	4	6	15	0	15
17-20 semanas	16	15	6	9	1	0	1
21 ó más semanas	5	5	3	2	0	0	0
No consta	33	2	2	0	31	3	28
<b>Motivo interrupción</b>							
Salud materna	2.665	27	10	17	2.638	4	2.634
Riesgo fetal	18	14	13	1	4	1	3
Violación	2	0	0	0	2	0	2
Varios motivos	3	0	0	0	3	0	3
No consta	5	0	0	0	5	0	5
<b>Método intervención</b>							
Aspiración	2.651	6	6	0	2.645	5	2.640
Dilatación	0	0	0	0	0	0	0
Legrado	26	26	8	18	0	0	0
Abortivos orales	0	0	0	0	0	0	0
Inyección intravenosa	3	3	3	0	0	0	0
Inyección intrauterina	4	4	4	0	0	0	0
Histerotomía	1	1	1	0	0	0	0
Histerectomía	0	0	0	0	0	0	0
No consta	8	1	1	0	7	0	7
<b>Noches de estancia</b>							
Ninguna	2.669	21	3	18	2.648	1	2.647
Una	5	3	3	0	2	2	0
Dos	13	12	12	0	1	1	0
Tres	1	1	1	0	0	0	0
Cuatro	1	1	1	0	0	0	0
Cinco	1	1	1	0	0	0	0
Seis	0	0	0	0	0	0	0
Siete o más	2	2	2	0	0	0	0
No consta	1	0	0	0	1	1	0

El hecho de que algunas Interrupciones realizadas en centros extrahospitalarios públicos aparezcan con noche de estancia, se debe a que algunos de estos centros están ubicados físicamente en un hospital y derivan algunas intervenciones al mismo, notificándolas desde el propio centro extrahospitalario.





B A L E A R E S



TABLA CA.1. I.V.E. NUMERO SEGUN GRUPO DE EDAD Y ESTADO CIVIL, NIVEL DE INSTRUCCION, TIPO DE HABITAT, NUMERO DE HIJOS QUE VIVEN EN LA ACTUALIDAD, NUMERO DE ABORTOS VOLUNTARIOS ANTERIORES AL ACTUAL, UTILIZACION DE CENTRO DE PLANIFICACION FAMILIAR.

1991. BALEARES.

	TOTAL	Edad							
		<15 años	15-19 años	20-24 años	25-29 años	30-34 años	35-39 años	40-44 años	>44 años
TOTAL I.V.E.	1.038	0	114	241	237	227	146	65	8
<b>Estado civil</b>									
Soltera	495	0	107	193	113	51	26	4	1
Casada	409	0	6	36	89	131	87	54	6
Viuda	8	0	0	2	2	4	0	0	0
Divorciada	21	0	0	1	3	8	6	3	0
Separada	102	0	1	8	29	32	27	4	1
No consta	3	0	0	1	1	1	0	0	0
<b>Nivel de instrucción</b>									
Analfabeta	6	0	0	2	1	0	3	0	0
Sin estudios	11	0	1	1	1	4	4	0	0
1º grado	141	0	14	30	29	26	22	19	1
2º grado, 1º ciclo	442	0	64	109	98	87	47	32	5
2º grado, 2º ciclo	289	0	33	74	68	68	37	7	2
3º grado (Escuela)	81	0	1	16	19	25	17	3	0
3º grado (Facultad)	59	0	0	6	19	16	14	4	0
No clasificables	7	0	1	3	2	0	1	0	0
No consta	2	0	0	0	0	1	1	0	0
<b>Tipo de habitat</b>									
10.000 y menos	42	0	7	4	10	8	5	8	0
10.001-50.000 (exc. cap.)	230	0	28	46	60	52	35	9	0
50.001-500.000 (inc. cap.)	707	0	72	171	155	155	103	43	8
500.001 y más	0	0	0	0	0	0	0	0	0
No consta	59	0	7	20	12	12	3	5	0
<b>Nº hijos vivos actualmente</b>									
Ninguno	456	0	100	186	103	42	21	4	0
Uno	194	0	12	40	57	59	18	7	1
Dos	267	0	2	14	55	95	69	28	4
Tres	74	0	0	1	14	22	23	13	1
Cuatro	30	0	0	0	5	6	10	8	1
Cinco o más	16	0	0	0	2	3	5	5	1
No consta	1	0	0	0	1	0	0	0	0
<b>Nº abortos voluntarios anteriores</b>									
Ninguno	818	0	106	208	174	162	103	57	8
Uno	170	0	5	31	53	48	28	5	0
Dos	36	0	2	2	7	13	10	2	0
Tres	7	0	0	0	1	3	2	1	0
Cuatro	1	0	0	0	0	0	1	0	0
Cinco o más	0	0	0	0	0	0	0	0	0
No consta	6	0	1	0	2	1	2	0	0
<b>Utilización C.P.F.</b>									
Sí. Público	240	0	14	60	52	55	41	17	1
Sí. Privado	207	0	16	51	55	49	25	9	2
Sí. Otros	92	0	11	22	18	18	16	7	0
No	491	0	73	106	109	102	64	32	5
No consta	8	0	0	2	3	3	0	0	0

TABLA CA.2. I.V.E. NUMERO SEGUN GRUPO DE EDAD Y TIPO DE CENTRO, LUGAR DONDE SE INFORMO, SEMANAS DE GESTACION, MOTIVO DE LA INTERRUPCION, METODO EMPLEADO EN LA INTERVENCION.

1991. BALEARES.

	TOTAL	Edad							
		<15 años	15-19 años	20-24 años	25-29 años	30-34 años	35-39 años	40-44 años	>44 años
TOTAL I.V.E.	1.038	0	114	241	237	227	146	65	8
<b>Tipo de centro</b>									
HOSPITALARIO	62	0	3	12	22	12	10	3	0
Público	50	0	1	11	18	10	8	2	0
Privado	12	0	2	1	4	2	2	1	0
EXTRAHOSPITALARIO	976	0	111	229	215	215	136	62	8
Público	0	0	0	0	0	0	0	0	0
Privado	976	0	111	229	215	215	136	62	8
<b>Lugar de información</b>									
Centro Sanitario Público	309	0	29	72	71	70	44	22	1
Centro Sanitario Privado	337	0	33	70	85	75	47	21	6
Otros	391	0	51	99	81	82	55	22	1
No consta	1	0	1	0	0	0	0	0	0
<b>Semanas de gestación</b>									
8 ó menos semanas	651	0	78	144	148	149	88	40	4
9-12 semanas	343	0	32	89	78	67	51	22	4
13-16 semanas	20	0	3	3	4	6	2	2	0
17-20 semanas	14	0	1	3	5	3	2	0	0
21 ó más semanas	8	0	0	1	1	2	3	1	0
No consta	2	0	0	1	1	0	0	0	0
<b>Motivo interrupción</b>									
Salud materna	999	0	114	233	225	217	139	63	8
Riesgo fetal	35	0	0	8	10	9	6	2	0
Violación	0	0	0	0	0	0	0	0	0
Varios motivos	4	0	0	0	2	1	1	0	0
No consta	0	0	0	0	0	0	0	0	0
<b>Método intervención</b>									
Aspiración	983	0	112	232	217	215	137	62	8
Dilatación	0	0	0	0	0	0	0	0	0
Legrado	38	0	1	6	18	8	4	1	0
Abortivos orales	0	0	0	0	0	0	0	0	0
Inyección intravenosa	2	0	0	0	0	1	1	0	0
Inyección intrauterina	14	0	1	3	2	3	4	1	0
Histerotomía	0	0	0	0	0	0	0	0	0
Histerectomía	0	0	0	0	0	0	0	0	0
No consta	1	0	0	0	0	0	0	1	0

TABLA CA.3. I.V.E. NUMERO SEGUN NIVEL DE INSTRUCCION Y SITUACION LABORAL DE LA MUJER, SITUACION LABORAL DE LA PAREJA O SUSTENTADOR PRINCIPAL, UTILIZACION DE CENTRO DE PLANIFICACION FAMILIAR.

1991. BALEARES.

	TOTAL	Nivel de instrucción								
		Analfa- beta	Sin estudios	1º grado	2º grado 1º ciclo	2º grado 2º ciclo	3º grado Escuela	3º grado Facultad	No clasi- ficables	No consta
TOTAL I.V.E.	1.038	6	11	141	442	289	81	59	7	2
Situación laboral mujer										
Empresaria emplea	22	0	0	4	5	9	2	2	0	0
Empresaria no emplea	48	0	0	5	19	11	5	7	1	0
Trabaja a sueldo	607	2	8	72	255	170	57	37	4	2
Pensionista	4	0	0	1	0	3	0	0	0	0
Estudiante	71	0	0	4	24	34	6	2	1	0
Parada	93	1	0	9	49	25	5	4	0	0
Sus labores	182	3	3	45	87	32	5	6	1	0
Otros	10	0	0	1	3	4	1	1	0	0
No consta	1	0	0	0	0	1	0	0	0	0
Situación laboral pareja o sustentador principal										
No existe	188	2	1	21	76	53	18	14	3	0
Empresario emplea	40	2	0	3	14	13	5	3	0	0
Empresario no emplea	61	0	0	12	23	16	6	4	0	0
Trabaja a sueldo	606	0	7	85	283	155	40	30	4	2
Pensionista	13	0	0	1	8	3	0	1	0	0
Estudiante	13	0	0	1	3	6	3	0	0	0
Parado/a	22	0	1	3	6	10	2	0	0	0
Sus labores	2	0	0	0	2	0	0	0	0	0
Otros	11	0	2	0	4	5	0	0	0	0
No consta	82	2	0	15	23	28	7	7	0	0
Utilización C.P.F.										
Sí. Público	240	0	5	45	108	61	15	5	0	1
Sí. Privado	207	1	1	22	73	71	22	16	1	0
Sí. Otros	92	2	1	10	41	27	6	4	1	0
No	491	3	4	61	218	129	38	32	5	1
No consta	8	0	0	3	2	1	0	2	0	0

TABLA CA.4. I.V.E. NUMERO SEGUN NIVEL DE INSTRUCCION Y LUGAR DONDE SE INFORMO, SEMANAS DE GESTACION, MOTIVO DE LA INTERRUPCION.

1991. BALEARES.

	TOTAL	Nivel de instrucción								
		Analfa-beta	Sin estudios	1º grado	--- 2º grado --- 1º ciclo 2º ciclo	--- 3º grado --- Escuela Facultad	No clasificables	No consta		
TOTAL I.V.E.	1.038	6	11	141	442	289	81	59	7	2
<b>Lugar de información</b>										
C. S. Público	309	2	7	57	141	73	16	10	2	1
C. S. Privado	337	1	1	30	138	107	33	27	0	0
Otros	391	3	3	54	162	109	32	22	5	1
No consta	1	0	0	0	1	0	0	0	0	0
<b>Semanas de gestación</b>										
8 ó menos semanas	651	4	4	83	272	189	55	39	4	1
9-12 semanas	343	2	7	47	149	92	24	19	3	0
13-16 semanas	20	0	0	5	10	3	1	0	0	1
17-20 semanas	14	0	0	4	7	1	1	1	0	0
21 ó más semanas	8	0	0	2	4	2	0	0	0	0
No consta	2	0	0	0	0	2	0	0	0	0
<b>Motivo interrupción</b>										
Salud materna	999	6	11	132	427	278	79	58	7	1
Riesgo fetal	35	0	0	7	14	10	2	1	0	1
Violación	0	0	0	0	0	0	0	0	0	0
Varios motivos	4	0	0	2	1	1	0	0	0	0
No consta	0	0	0	0	0	0	0	0	0	0

TABLA CA.5. I.V.E. NUMERO SEGUN TIPO DE CENTRO Y SEMANAS DE GESTACION, MOTIVO DE LA INTERRUPCION, METODO EMPLEADO EN LA INTERVENCION, NOCHES DE ESTANCIA.

1991. BALEARES.

	TOTAL	Tipo de centro					
		HOSPITALARIO			EXTRAHOSPITALARIO		
		Total	Público	Privado	Total	Público	Privado
<b>TOTAL I.V.E.</b>	1.038	62	50	12	976	0	976
<b>Semanas de gestación</b>							
8 ó menos semanas	651	9	6	3	642	0	642
9-12 semanas	343	19	18	1	324	0	324
13-16 semanas	20	11	5	6	9	0	9
17-20 semanas	14	13	11	2	1	0	1
21 ó más semanas	8	8	8	0	0	0	0
No consta	2	2	2	0	0	0	0
<b>Motivo interrupción</b>							
Salud materna	999	23	11	12	976	0	976
Riesgo fetal	35	35	35	0	0	0	0
Violación	0	0	0	0	0	0	0
Varios motivos	4	4	4	0	0	0	0
No consta	0	0	0	0	0	0	0
<b>Método intervención</b>							
Aspiración	983	7	4	3	976	0	976
Dilatación	0	0	0	0	0	0	0
Legrado	38	38	29	9	0	0	0
Abortivos orales	0	0	0	0	0	0	0
Inyección intravenosa	2	2	2	0	0	0	0
Inyección intrauterina	14	14	14	0	0	0	0
Histerotomía	0	0	0	0	0	0	0
Histerectomía	0	0	0	0	0	0	0
No consta	1	1	1	0	0	0	0
<b>Noches de estancia</b>							
Ninguna	990	14	2	12	976	0	976
Una	10	10	10	0	0	0	0
Dos	16	16	16	0	0	0	0
Tres	8	8	8	0	0	0	0
Cuatro	3	3	3	0	0	0	0
Cinco	4	4	4	0	0	0	0
Seis	2	2	2	0	0	0	0
Siete o más	5	5	5	0	0	0	0
No consta	0	0	0	0	0	0	0





C A N A R I A S



TABLA CA.1. I.V.E. NUMERO SEGUN GRUPO DE EDAD Y ESTADO CIVIL, NIVEL DE INSTRUCCION, TIPO DE HABITAT, NUMERO DE HIJOS QUE VIVEN EN LA ACTUALIDAD, NUMERO DE ABORTOS VOLUNTARIOS ANTERIORES AL ACTUAL, UTILIZACION DE CENTRO DE PLANIFICACION FAMILIAR.

1991. CANARIAS.

	TOTAL	Edad							
		<15 años	15-19 años	20-24 años	25-29 años	30-34 años	35-39 años	40-44 años	>44 años
TOTAL I.V.E.	1.574	5	203	369	403	318	194	69	13
<b>Estado civil</b>									
Soltera	764	5	189	275	193	68	24	9	1
Casada	588	0	13	70	143	185	125	43	9
Viuda	13	0	0	0	2	3	6	2	0
Divorciada	59	0	0	1	13	22	16	6	1
Separada	145	0	1	20	52	39	22	9	2
No consta	5	0	0	3	0	1	1	0	0
<b>Nivel de instrucción</b>									
Analfabeta	5	0	0	1	1	1	1	0	1
Sin estudios	30	0	0	0	2	10	12	6	0
1º grado	311	3	33	56	77	65	41	29	7
2º grado, 1º ciclo	610	2	112	153	152	112	59	18	2
2º grado, 2º ciclo	359	0	50	109	95	54	37	11	3
3º grado (Escuela)	162	0	5	36	45	48	24	4	0
3º grado (Facultad)	85	0	1	12	29	26	17	0	0
No clasificables	3	0	0	1	1	1	0	0	0
No consta	9	0	2	1	1	1	3	1	0
<b>Tipo de habitat</b>									
10.000 y menos	204	0	17	41	61	48	28	8	1
10.001-50.000 (exc. cap.)	402	2	53	102	104	76	49	15	1
50.001-500.000 (inc. cap.)	892	2	121	215	217	175	109	42	11
500.001 y más	0	0	0	0	0	0	0	0	0
No consta	76	1	12	11	21	19	8	4	0
<b>Nº hijos vivos actualmente</b>									
Ninguno	639	3	166	234	159	53	19	4	1
Uno	333	0	18	91	110	72	33	7	2
Dos	316	1	2	25	84	114	71	14	5
Tres	154	0	0	5	24	57	45	22	1
Cuatro	57	0	1	0	8	12	17	16	3
Cinco o más	20	0	0	0	1	5	7	6	1
No consta	55	1	16	14	17	5	2	0	0
<b>Nº abortos voluntarios anteriores</b>									
Ninguno	1.145	4	168	287	274	217	133	53	9
Uno	266	0	18	54	86	58	41	8	1
Dos	40	0	1	7	9	15	5	2	1
Tres	14	0	0	0	4	4	5	1	0
Cuatro	1	0	0	0	0	1	0	0	0
Cinco o más	2	0	0	0	1	1	0	0	0
No consta	106	1	16	21	29	22	10	5	2
<b>Utilización C.P.F.</b>									
Sí. Público	186	0	10	36	52	52	28	6	2
Sí. Privado	597	1	29	123	194	139	86	24	1
Sí. Otros	17	0	1	3	7	3	2	1	0
No	753	4	160	201	144	122	76	36	10
No consta	21	0	3	6	6	2	2	2	0

TABLA CA.2. I.V.E. NUMERO SEGUN GRUPO DE EDAD Y TIPO DE CENTRO, LUGAR DONDE SE INFORMO, SEMANAS DE GESTACIÓN, MOTIVO DE LA INTERRUPCION, METODO EMPLEADO EN LA INTERVENCION.

1991. CANARIAS.

	TOTAL	Edad							
		<15 años	15-19 años	20-24 años	25-29 años	30-34 años	35-39 años	40-44 años	>44 años
TOTAL I.V.E.	1.574	5	203	369	403	318	194	69	13
<b>Tipo de centro</b>									
HOSPITALARIO	50	0	3	10	10	9	8	6	4
Público	46	0	2	9	9	8	8	6	4
Privado	4	0	1	1	1	1	0	0	0
EXTRAHOSPITALARIO	1.524	5	200	359	393	309	186	63	9
Público	0	0	0	0	0	0	0	0	0
Privado	1.524	5	200	359	393	309	186	63	9
<b>Lugar de información</b>									
Centro Sanitario Público	140	0	16	33	31	35	14	6	5
Centro Sanitario Privado	454	3	40	89	126	105	63	24	4
Otros	958	2	145	240	243	174	112	38	4
No consta	22	0	2	7	3	4	5	1	0
<b>Semanas de gestación</b>									
8 ó menos semanas	1.092	1	129	254	277	223	149	51	8
9-12 semanas	378	2	59	96	104	69	32	15	1
13-16 semanas	44	2	9	10	9	9	5	0	0
17-20 semanas	12	0	2	0	1	2	4	2	1
21 ó más semanas	5	0	0	1	2	1	1	0	0
No consta	43	0	4	8	10	14	3	1	3
<b>Motivo interrupción</b>									
Salud materna	1.528	5	201	357	390	312	188	66	9
Riesgo fetal	31	0	1	8	6	3	6	3	4
Violación	0	0	0	0	0	0	0	0	0
Varios motivos	2	0	0	0	1	1	0	0	0
No consta	13	0	1	4	6	2	0	0	0
<b>Método intervención</b>									
Aspiración	1.517	5	200	354	391	309	186	63	9
Dilatación	0	0	0	0	0	0	0	0	0
Legrado	35	0	2	6	7	7	7	5	1
Abortivos orales	0	0	0	0	0	0	0	0	0
Inyección intravenosa	2	0	0	1	0	1	0	0	0
Inyección intrauterina	0	0	0	0	0	0	0	0	0
Histerotomía	4	0	0	0	2	0	0	0	2
Histerectomía	0	0	0	0	0	0	0	0	0
No consta	16	0	1	8	3	1	1	1	1

TABLA CA.3. I.V.E. NUMERO SEGUN NIVEL DE INSTRUCCION Y SITUACION LABORAL DE LA MUJER, SITUACION LABORAL DE LA PAREJA O SUSTENTADOR PRINCIPAL, UTILIZACION DE CENTRO DE PLANIFICACION FAMILIAR.

1991. CANARIAS.

	TOTAL	Nivel de instrucción								
		Analfa- beta	Sin estudios	1º grado	--- 2º grado --- 1º ciclo 2º ciclo	--- 3º grado --- Escuela Facultad	No clasi- ficables	No consta		
TOTAL I.V.E.	1.574	5	30	311	610	359	162	85	3	9
Situación laboral mujer										
Empresaria emplea	3	0	0	0	1	2	0	0	0	0
Empresaria no emplea	37	0	3	5	13	11	3	2	0	0
Trabaja a sueldo	783	1	13	124	303	168	115	53	2	4
Pensionista	8	0	0	5	1	1	1	0	0	0
Estudiante	217	0	0	14	74	98	18	12	0	1
Parada	150	1	1	35	74	19	12	7	0	1
Sus labores	301	2	12	100	133	42	6	5	0	1
Otros	16	1	0	4	3	5	0	1	0	2
No consta	59	0	1	24	8	13	7	5	1	0
Situación laboral pareja o sustentador principal										
No existe	94	0	1	11	39	25	12	5	1	0
Empresario emplea	31	0	0	3	8	14	3	3	0	0
Empresario no emplea	131	0	6	27	39	33	16	9	0	1
Trabaja a sueldo	571	1	10	126	235	127	43	25	1	3
Pensionista	71	1	0	14	28	18	8	1	0	1
Estudiante	0	0	0	0	0	0	0	0	0	0
Parado/a	75	2	5	30	26	9	1	2	0	0
Sus labores	3	0	0	0	1	1	0	0	1	0
Otros	8	0	0	1	1	3	2	0	0	1
No consta	590	1	8	99	233	129	77	40	0	3
Utilización C.P.F.										
Sí. Público	186	0	2	50	65	30	28	8	1	2
Sí. Privado	597	1	10	92	205	166	79	42	0	2
Sí. Otros	17	0	0	1	7	5	2	2	0	0
No	753	3	17	160	331	149	53	33	2	5
No consta	21	1	1	8	2	9	0	0	0	0

TABLA CA.4. I.V.E. NUMERO SEGUN NIVEL DE INSTRUCCION Y LUGAR DONDE SE INFORMO, SEMANAS DE GESTACION, MOTIVO DE LA INTERRUPCION.

1991. CANARIAS.

	TOTAL	Nivel de instrucción								
		Analfa-beta	Sin estudios	1º grado	2º grado 1º ciclo	2º grado 2º ciclo	3º grado Escuela	3º grado Facultad	No clasificables	No consta
TOTAL I.V.E.	1.574	5	30	311	610	359	162	85	3	9
<b>Lugar de información</b>										
C. S. Público	140	0	5	43	42	28	13	7	1	1
C. S. Privado	454	2	9	85	174	108	47	27	0	2
Otros	958	3	15	176	386	219	100	51	2	6
No consta	22	0	1	7	8	4	2	0	0	0
<b>Semanas de gestación</b>										
8 ó menos semanas	1.092	2	23	184	425	261	123	68	0	6
9-12 semanas	378	3	3	96	155	74	34	11	0	2
13-16 semanas	44	0	0	7	18	11	2	3	2	1
17-20 semanas	12	0	0	5	2	2	1	1	1	0
21 ó más semanas	5	0	0	1	1	2	1	0	0	0
No consta	43	0	4	18	9	9	1	2	0	0
<b>Motivo interrupción</b>										
Salud materna	1.528	5	29	295	601	347	159	81	2	9
Riesgo fetal	31	0	0	12	6	8	2	2	1	0
Violación	0	0	0	0	0	0	0	0	0	0
Varios motivos	2	0	0	0	0	2	0	0	0	0
No consta	13	0	1	4	3	2	1	2	0	0

TABLA CA.5. I.V.E. NUMERO SEGUN TIPO DE CENTRO Y SEMANAS DE GESTACION, MOTIVO DE LA INTERRUPCION, METODO EMPLEADO EN LA INTERVENCION, NOCHES DE ESTANCIA.

1991. CANARIAS.

	TOTAL	Tipo de centro			TOTAL	EXTRAHOSPITALARIO	
		Total	HOSPITALARIO Público	Privado		Total	Público
TOTAL I.V.E.	1.574	50	46	4	1.524	0	1.524
<b>Semanas de gestación</b>							
8 ó menos semanas	1.092	11	8	3	1.081	0	1.081
9-12 semanas	378	8	7	1	370	0	370
13-16 semanas	44	4	4	0	40	0	40
17-20 semanas	12	6	6	0	6	0	6
21 ó más semanas	5	5	5	0	0	0	0
No consta	43	16	16	0	27	0	27
<b>Motivo interrupción</b>							
Salud materna	1.528	16	12	4	1.512	0	1.512
Riesgo fetal	31	31	31	0	0	0	0
Violación	0	0	0	0	0	0	0
Varios motivos	2	2	2	0	0	0	0
No consta	13	1	1	0	12	0	12
<b>Método intervención</b>							
Aspiración	1.517	4	0	4	1.513	0	1.513
Dilatación	0	0	0	0	0	0	0
Legrado	35	35	35	0	0	0	0
Abortivos orales	0	0	0	0	0	0	0
Inyección intravenosa	2	2	2	0	0	0	0
Inyección intrauterina	0	0	0	0	0	0	0
Histerotomía	4	4	4	0	0	0	0
Histerectomía	0	0	0	0	0	0	0
No consta	16	5	5	0	11	0	11
<b>Noches de estancia</b>							
Ninguna	1.532	8	4	4	1.524	0	1.524
Una	0	0	0	0	0	0	0
Dos	8	8	8	0	0	0	0
Tres	7	7	7	0	0	0	0
Cuatro	9	9	9	0	0	0	0
Cinco	4	4	4	0	0	0	0
Seis	5	5	5	0	0	0	0
Siete o más	8	8	8	0	0	0	0
No consta	1	1	1	0	0	0	0





CANTABRIA



TABLA CA.1. I.V.E. NUMERO SEGUN GRUPO DE EDAD Y ESTADO CIVIL, NIVEL DE INSTRUCCION, TIPO DE HABITAT, NUMERO DE HIJOS QUE VIVEN EN LA ACTUALIDAD, NUMERO DE ABORTOS VOLUNTARIOS ANTERIORES AL ACTUAL, UTILIZACION DE CENTRO DE PLANIFICACION FAMILIAR.

1991. CANTABRIA.

	TOTAL	Edad							
		<15 años	15-19 años	20-24 años	25-29 años	30-34 años	35-39 años	40-44 años	>44 años
TOTAL I.V.E.	723	2	102	204	163	117	78	54	3
<b>Estado civil</b>									
Soltera	399	2	98	159	89	37	10	4	0
Casada	260	0	3	29	55	69	57	44	3
Viuda	9	0	0	3	1	0	2	3	0
Divorciada	14	0	0	1	5	4	3	1	0
Separada	37	0	0	9	13	7	6	2	0
No consta	4	0	1	3	0	0	0	0	0
<b>Nivel de instrucción</b>									
Analfabeta	2	0	0	0	0	0	1	1	0
Sin estudios	7	0	0	1	1	0	2	3	0
1º grado	66	0	9	11	11	13	10	11	1
2º grado, 1º ciclo	301	1	37	80	65	50	40	26	2
2º grado, 2º ciclo	226	1	51	73	49	34	11	7	0
3º grado (Escuela)	55	0	3	14	19	13	2	4	0
3º grado (Facultad)	49	0	1	22	13	7	4	2	0
No clasificables	1	0	0	0	0	0	1	0	0
No consta	16	0	1	3	5	0	7	0	0
<b>Tipo de habitat</b>									
10.000 y menos	58	0	13	11	7	14	8	5	0
10.001-50.000 (exc. cap.)	59	0	9	28	13	2	5	2	0
50.001-500.000 (inc. cap.)	455	2	63	126	116	74	44	29	1
500.001 y más	0	0	0	0	0	0	0	0	0
No consta	151	0	17	39	27	27	21	18	2
<b>Nº hijos vivos actualmente</b>									
Ninguno	385	2	101	155	85	35	4	3	0
Uno	132	0	1	34	45	34	14	4	0
Dos	130	0	0	8	28	33	34	27	0
Tres	52	0	0	2	5	11	20	12	2
Cuatro	9	0	0	0	0	3	4	2	0
Cinco o más	10	0	0	0	0	1	2	6	1
No consta	5	0	0	5	0	0	0	0	0
<b>Nº abortos voluntarios anteriores</b>									
Ninguno	587	2	95	173	128	87	60	40	2
Uno	89	0	7	26	24	19	8	4	1
Dos	13	0	0	1	4	3	3	2	0
Tres	3	0	0	0	1	2	0	0	0
Cuatro	3	0	0	0	1	0	0	2	0
Cinco o más	0	0	0	0	0	0	0	0	0
No consta	28	0	0	4	5	6	7	6	0
<b>Utilización C.P.F.</b>									
Sí. Público	155	0	12	40	42	26	19	16	0
Sí. Privado	87	0	4	28	20	23	8	4	0
Sí. Otros	23	0	0	3	4	7	5	3	1
No	450	2	85	132	96	59	43	31	2
No consta	8	0	1	1	1	2	3	0	0

TABLA CA.2. I.V.E. NUMERO SEGUN GRUPO DE EDAD Y TIPO DE CENTRO, LUGAR DONDE SE INFORMO, SEMANAS DE GESTACION, MOTIVO DE LA INTERRUPCION, METODO EMPLEADO EN LA INTERVENCION.

1991. CANTABRIA.

	TOTAL	Edad							
		<15 años	15-19 años	20-24 años	25-29 años	30-34 años	35-39 años	40-44 años	>44 años
TOTAL I.V.E.	723	2	102	204	163	117	78	54	3
<b>Tipo de centro</b>									
HOSPITALARIO	30	0	2	4	5	9	5	5	0
Público	24	0	1	3	5	6	5	4	0
Privado	6	0	1	1	0	3	0	1	0
EXTRAHOSPITALARIO	693	2	100	200	158	108	73	49	3
Público	0	0	0	0	0	0	0	0	0
Privado	693	2	100	200	158	108	73	49	3
<b>Lugar de información</b>									
Centro Sanitario Público	270	0	38	77	57	37	34	27	0
Centro Sanitario Privado	75	0	12	18	13	20	7	4	1
Otros	377	2	52	109	92	60	37	23	2
No consta	1	0	0	0	1	0	0	0	0
<b>Semanas de gestación</b>									
8 ó menos semanas	425	2	53	127	98	63	52	29	1
9-12 semanas	263	0	44	71	59	46	21	20	2
13-16 semanas	12	0	2	3	2	2	2	1	0
17-20 semanas	14	0	0	2	2	4	3	3	0
21 ó más semanas	2	0	0	0	0	1	0	1	0
No consta	7	0	3	1	2	1	0	0	0
<b>Motivo interrupción</b>									
Salud materna	703	2	102	201	158	111	74	52	3
Riesgo fetal	18	0	0	3	3	6	4	2	0
Violación	0	0	0	0	0	0	0	0	0
Varios motivos	1	0	0	0	1	0	0	0	0
No consta	1	0	0	0	1	0	0	0	0
<b>Método intervención</b>									
Aspiración	678	2	99	195	152	105	73	49	3
Dilatación	0	0	0	0	0	0	0	0	0
Legrado	28	0	3	7	7	8	1	2	0
Abortivos orales	0	0	0	0	0	0	0	0	0
Inyección intravenosa	13	0	0	1	2	3	4	3	0
Inyección intrauterina	1	0	0	0	0	1	0	0	0
Histerotomía	0	0	0	0	0	0	0	0	0
Histerectomía	0	0	0	0	0	0	0	0	0
No consta	3	0	0	1	2	0	0	0	0

TABLA CA.3. I.V.E. NUMERO SEGUN NIVEL DE INSTRUCCION Y SITUACION LABORAL DE LA MUJER, SITUACION LABORAL DE LA PAREJA O SUSTENTADOR PRINCIPAL, UTILIZACION DE CENTRO DE PLANIFICACION FAMILIAR.

1991. CANTABRIA.

	TOTAL	Nivel de instrucción								
		Analfa- beta	Sin estudios	1º grado	2º grado 1º ciclo	2º grado 2º ciclo	3º grado Escuela	3º grado Facultad	No clasi- ficables	No consta
TOTAL I.V.E.	723	2	7	66	301	226	55	49	1	16
Situación laboral mujer										
Empresaria emplea	7	0	0	0	3	2	2	0	0	0
Empresaria no emplea	27	0	0	0	9	10	3	1	1	3
Trabaja a sueldo	274	0	2	22	121	84	24	18	0	3
Pensionista	1	0	0	1	0	0	0	0	0	0
Estudiante	142	0	0	3	13	82	19	24	0	1
Parada	82	0	1	5	46	23	3	3	0	1
Sus labores	149	0	2	30	93	19	3	0	0	2
Otros	19	2	2	3	10	0	0	1	0	1
No consta	22	0	0	2	6	6	1	2	0	5
Situación laboral pareja o sustentador principal										
No existe	76	0	0	3	35	26	12	0	0	0
Empresario emplea	21	0	0	2	8	8	2	1	0	0
Empresario no emplea	53	0	0	2	29	14	3	3	1	1
Trabaja a sueldo	409	0	3	39	163	139	26	32	0	7
Pensionista	42	0	0	4	18	14	4	2	0	0
Estudiante	1	0	0	0	1	0	0	0	0	0
Parado/a	26	0	0	4	17	2	1	2	0	0
Sus labores	0	0	0	0	0	0	0	0	0	0
Otros	16	1	1	3	8	2	0	1	0	0
No consta	79	1	3	9	22	21	7	8	0	8
Utilización C.P.F.										
Sí. Público	155	0	1	20	72	37	12	9	0	4
Sí. Privado	87	0	0	5	26	41	8	6	0	1
Sí. Otros	23	0	0	1	8	8	3	2	1	0
No	450	2	5	39	194	139	32	32	0	7
No consta	8	0	1	1	1	1	0	0	0	4

TABLA CA.4. I.V.E. NUMERO SEGUN NIVEL DE INSTRUCCION Y LUGAR DONDE SE INFORMO, SEMANAS DE GESTACION, MOTIVO DE LA INTERRUPCION.

1991. CANTABRIA.

Nivel de instrucción

	TOTAL	Nivel de instrucción								
		Analfa- beta	Sin estudios	1º grado	2º grado 1º ciclo	2º grado 2º ciclo	3º grado Escuela	3º grado Facultad	No clasi- ficables	No consta
TOTAL I.V.E.	723	2	7	66	301	226	55	49	1	16
<b>Lugar de información</b>										
C. S. Público	270	2	4	35	114	69	17	18	0	11
C. S. Privado	75	0	1	6	22	32	8	4	0	2
Otros	377	0	2	25	165	125	29	27	1	3
No consta	1	0	0	0	0	0	1	0	0	0
<b>Semanas de gestación</b>										
8 ó menos semanas	425	1	3	35	171	140	36	31	1	7
9-12 semanas	263	1	0	26	119	81	17	14	0	5
13-16 semanas	12	0	1	1	9	0	1	0	0	0
17-20 semanas	14	0	1	3	1	3	0	2	0	4
21 ó más semanas	2	0	1	0	0	0	1	0	0	0
No consta	7	0	1	1	1	2	0	2	0	0
<b>Motivo interrupción</b>										
Salud materna	703	2	6	63	295	225	54	47	1	10
Riesgo fetal	18	0	1	3	4	1	1	2	0	6
Violación	0	0	0	0	0	0	0	0	0	0
Varios motivos	1	0	0	0	1	0	0	0	0	0
No consta	1	0	0	0	1	0	0	0	0	0

TABLA CA.5. I.V.E. NUMERO SEGUN TIPO DE CENTRO Y SEMANAS DE GESTACION, MOTIVO DE LA INTERRUPCION, METODO EMPLEADO EN LA INTERVENCION, NOCHES DE ESTANCIA.

1991. CANTABRIA.

	TOTAL	Tipo de centro					
		HOSPITALARIO			EXTRAHOSPITALARIO		
		Total	Público	Privado	Total	Público	Privado
TOTAL I.V.E.	723	30	24	6	693	0	693
<b>Semanas de gestación</b>							
8 ó menos semanas	425	7	6	1	418	0	418
9-12 semanas	263	5	5	0	258	0	258
13-16 semanas	12	2	1	1	10	0	10
17-20 semanas	14	14	12	2	0	0	0
21 ó más semanas	2	2	0	2	0	0	0
No consta	7	0	0	0	7	0	7
<b>Motivo interrupción</b>							
Salud materna	703	11	6	5	692	0	692
Riesgo fetal	18	18	17	1	0	0	0
Violación	0	0	0	0	0	0	0
Varios motivos	1	1	1	0	0	0	0
No consta	1	0	0	0	1	0	1
<b>Método intervención</b>							
Aspiración	678	1	0	1	677	0	677
Dilatación	0	0	0	0	0	0	0
Legrado	28	15	11	4	13	0	13
Abortivos orales	0	0	0	0	0	0	0
Inyección intravenosa	13	13	13	0	0	0	0
Inyección intrauterina	1	1	0	1	0	0	0
Histerotomía	0	0	0	0	0	0	0
Histerectomía	0	0	0	0	0	0	0
No consta	3	0	0	0	3	0	3
<b>Noches de estancia</b>							
Ninguna	698	5	0	5	693	0	693
Una	1	1	1	0	0	0	0
Dos	7	7	7	0	0	0	0
Tres	8	8	7	1	0	0	0
Cuatro	3	3	3	0	0	0	0
Cinco	1	1	1	0	0	0	0
Seis	2	2	2	0	0	0	0
Siete o más	3	3	3	0	0	0	0
No consta	0	0	0	0	0	0	0





**CASTILLA-LA MANCHA**



TABLA CA.1. I.V.E. NUMERO SEGUN GRUPO DE EDAD Y ESTADO CIVIL, NIVEL DE INSTRUCCION, TIPO DE HABITAT, NUMERO DE HIJOS QUE VIVEN EN LA ACTUALIDAD, NUMERO DE ABORTOS VOLUNTARIOS ANTERIORES AL ACTUAL, UTILIZACION DE CENTRO DE PLANIFICACION FAMILIAR.

1991. CASTILLA-LA MANCHA.

	TOTAL	Edad							
		<15 años	15-19 años	20-24 años	25-29 años	30-34 años	35-39 años	40-44 años	>44 años
TOTAL I.V.E.	1.120	4	155	316	237	176	156	71	5
<b>Estado civil</b>									
Soltera	582	3	145	257	112	42	20	2	1
Casada	439	1	7	46	96	112	112	61	4
Viuda	14	0	0	1	4	1	5	3	0
Divorciada	17	0	0	2	2	4	7	2	0
Separada	63	0	0	9	22	17	12	3	0
No consta	5	0	3	1	1	0	0	0	0
<b>Nivel de instrucción</b>									
Analfabeta	5	0	0	0	0	2	1	2	0
Sin estudios	16	0	0	5	0	4	3	3	1
1º grado	211	0	15	42	39	38	49	26	2
2º grado, 1º ciclo	480	4	77	139	98	68	62	31	1
2º grado, 2º ciclo	232	0	47	67	60	33	21	3	1
3º grado (Escuela)	65	0	6	22	10	12	13	2	0
3º grado (Facultad)	83	0	7	31	21	14	6	4	0
No clasificables	19	0	3	9	5	2	0	0	0
No consta	9	0	0	1	4	3	1	0	0
<b>Tipo de habitat</b>									
10.000 y menos	399	1	60	100	86	71	57	23	1
10.001-50.000 (exc. cap.)	163	0	20	49	35	21	25	11	2
50.001-500.000 (inc. cap.)	534	3	70	161	111	79	72	36	2
500.001 y más	0	0	0	0	0	0	0	0	0
No consta	24	0	5	6	5	5	2	1	0
<b>Nº hijos vivos actualmente</b>									
Ninguno	544	4	141	239	105	36	16	2	1
Uno	155	0	13	50	54	26	9	3	0
Dos	210	0	1	21	62	61	52	12	1
Tres	130	0	0	4	12	38	44	31	1
Cuatro	47	0	0	1	3	8	20	14	1
Cinco o más	33	0	0	1	0	7	15	9	1
No consta	1	0	0	0	1	0	0	0	0
<b>Nº abortos voluntarios anteriores</b>									
Ninguno	906	4	146	258	173	137	121	64	3
Uno	176	0	9	51	53	32	24	6	1
Dos	28	0	0	5	6	6	9	1	1
Tres	5	0	0	1	2	1	1	0	0
Cuatro	1	0	0	0	0	0	1	0	0
Cinco o más	0	0	0	0	0	0	0	0	0
No consta	4	0	0	1	3	0	0	0	0
<b>Utilización C.P.F.</b>									
Sí. Público	179	0	10	43	36	36	37	17	0
Sí. Privado	91	0	7	25	26	15	14	3	1
Sí. Otros	183	0	7	42	43	41	30	19	1
No	656	4	129	205	127	84	74	30	3
No consta	11	0	2	1	5	0	1	2	0

TABLA CA.2. I.V.E. NUMERO SEGUN GRUPO DE EDAD Y TIPO DE CENTRO, LUGAR DONDE SE INFORMO, SEMANAS DE GESTACION, MOTIVO DE LA INTERRUPCION, METODO EMPLEADO EN LA INTERVENCION.

1991. CASTILLA-LA MANCHA.

	TOTAL	Edad							
		<15 años	15-19 años	20-24 años	25-29 años	30-34 años	35-39 años	40-44 años	>44 años
TOTAL I.V.E.	1.120	4	155	316	237	176	156	71	5
<b>Tipo de centro</b>									
<b>HOSPITALARIO</b>									
Público	91	2	16	22	21	15	9	6	0
Público	9	1	1	0	4	1	0	2	0
Privado	82	1	15	22	17	14	9	4	0
<b>EXTRAHOSPITALARIO</b>									
Público	1.029	2	139	294	216	161	147	65	5
Público	0	0	0	0	0	0	0	0	0
Privado	1.029	2	139	294	216	161	147	65	5
<b>Lugar de información</b>									
Centro Sanitario Público	162	3	22	35	29	31	27	15	0
Centro Sanitario Privado	116	0	16	31	25	14	21	8	1
Otros	839	1	117	249	182	131	107	48	4
No consta	3	0	0	1	1	0	1	0	0
<b>Semanas de gestación</b>									
8 ó menos semanas	659	1	79	183	142	119	98	35	2
9-12 semanas	383	1	56	108	77	52	54	32	3
13-16 semanas	60	1	16	22	14	4	1	2	0
17-20 semanas	15	0	4	3	3	1	2	2	0
21 ó más semanas	1	1	0	0	0	0	0	0	0
No consta	2	0	0	0	1	0	1	0	0
<b>Motivo interrupción</b>									
Salud materna	1.113	3	155	316	234	176	156	68	5
Riesgo fetal	7	1	0	0	3	0	0	3	0
Violación	0	0	0	0	0	0	0	0	0
Varios motivos	0	0	0	0	0	0	0	0	0
No consta	0	0	0	0	0	0	0	0	0
<b>Método intervención</b>									
Aspiración	1.039	2	144	296	216	166	148	62	5
Dilatación	0	0	0	0	0	0	0	0	0
Legrado	77	2	11	20	19	10	8	7	0
Abortivos orales	0	0	0	0	0	0	0	0	0
Inyección intravenosa	0	0	0	0	0	0	0	0	0
Inyección intrauterina	3	0	0	0	2	0	0	1	0
Histerotomía	1	0	0	0	0	0	0	1	0
Histerectomía	0	0	0	0	0	0	0	0	0
No consta	0	0	0	0	0	0	0	0	0

TABLA CA.3. I.V.E. NUMERO SEGUN NIVEL DE INSTRUCCION Y SITUACION LABORAL DE LA MUJER, SITUACION LABORAL DE LA PAREJA O SUSTENTADOR PRINCIPAL, UTILIZACION DE CENTRO DE PLANIFICACION FAMILIAR.

1991. CASTILLA-LA MANCHA.

	TOTAL	Nivel de instrucción								
		Analfa- beta	Sin estudios	1º grado	--- 2º grado --- 1º ciclo 2º ciclo	--- 3º grado --- Escuela Facultad	No clasi- ficables	No consta		
TOTAL I.V.E.	1.120	5	16	211	480	232	65	83	19	9
Situación laboral mujer										
Empresaria emplea	6	0	0	0	2	3	0	1	0	0
Empresaria no emplea	47	0	0	9	23	12	0	2	1	0
Trabaja a sueldo	450	0	1	56	204	110	40	30	7	2
Pensionista	5	2	0	2	1	0	0	0	0	0
Estudiante	156	0	0	2	21	69	17	38	7	2
Parada	129	0	3	27	68	14	6	8	3	0
Sus labores	321	2	12	115	159	24	2	3	0	4
Otros	2	0	0	0	1	0	0	1	0	0
No consta	4	1	0	0	1	0	0	0	1	1
Situación laboral pareja o sustentador principal										
No existe	95	0	0	6	30	27	13	18	1	0
Empresario emplea	9	0	0	0	2	4	0	1	2	0
Empresario no emplea	151	0	2	22	69	39	7	8	4	0
Trabaja a sueldo	563	3	9	108	262	104	33	31	8	5
Pensionista	89	1	0	15	37	17	2	12	3	2
Estudiante	5	0	0	0	2	0	0	3	0	0
Parado/a	42	0	0	8	24	5	2	2	0	1
Sus labores	0	0	0	0	0	0	0	0	0	0
Otros	17	1	0	4	9	2	1	0	0	0
No consta	149	0	5	48	45	34	7	8	1	1
Utilización C.P.F.										
Sí. Público	179	3	2	55	76	24	8	7	1	3
Sí. Privado	91	0	1	14	33	27	8	7	1	0
Sí. Otros	183	0	3	18	94	38	12	14	4	0
No	656	1	10	121	274	143	35	54	13	5
No consta	11	1	0	3	3	0	2	1	0	1

TABLA CA.4. I.V.E. NUMERO SEGUN NIVEL DE INSTRUCCION Y LUGAR DONDE SE INFORMO, SEMANAS DE GESTACION, MÓTIVO DE LA INTERRUPCION.

1991. CASTILLA-LA MANCHA.

	TOTAL	Nivel de instrucción								
		Analfa-beta	Sin estudios	1º grado	--- 2º grado --- 1º ciclo 2º ciclo	--- 3º grado --- Escuela Facultad	No clasi- ficables	No consta		
<b>TOTAL I.V.E.</b>	1.120	5	16	211	480	232	65	83	19	9
<b>Lugar de información</b>										
C. S. Público	162	3	5	45	65	26	10	4	2	2
C. S. Privado	116	0	2	21	45	29	7	8	2	2
Otros	839	2	9	144	369	177	48	71	15	4
No consta	3	0	0	1	1	0	0	0	0	1
<b>Semanas de gestación</b>										
8 ó menos semanas	659	2	11	113	271	146	42	59	11	4
9-12 semanas	383	2	5	85	171	71	19	20	6	4
13-16 semanas	60	0	0	8	31	11	4	4	1	1
17-20 semanas	15	1	0	5	5	4	0	0	0	0
21 ó más semanas	1	0	0	0	1	0	0	0	0	0
No consta	2	0	0	0	1	0	0	0	1	0
<b>Motivo interrupción</b>										
Salud materna	1.113	5	16	210	477	230	65	83	19	8
Riesgo fetal	7	0	0	1	3	2	0	0	0	1
Violación	0	0	0	0	0	0	0	0	0	0
Varios motivos	0	0	0	0	0	0	0	0	0	0
No consta	0	0	0	0	0	0	0	0	0	0

TABLA CA.5. I.V.E. NUMERO SEGUN TIPO DE CENTRO Y SEMANAS DE GESTACION, MOTIVO DE LA INTERRUPCION, METODO EMPLEADO EN LA INTERVENCION, NOCHES DE ESTANCIA.

1991. CASTILLA-LA MANCHA.

	TOTAL	Tipo de centro					
		HOSPITALARIO			EXTRAHOSPITALARIO		
		Total	Público	Privado	Total	Público	Privado
TOTAL I.V.E.	1.120	91	9	82	1.029	0	1.029
<b>Semanas de gestación</b>							
8 ó menos semanas	659	46	0	46	613	0	613
9-12 semanas	383	25	4	21	358	0	358
13-16 semanas	60	11	2	9	49	0	49
17-20 semanas	15	8	3	5	7	0	7
21 ó más semanas	1	1	0	1	0	0	0
No consta	2	0	0	0	2	0	2
<b>Motivo interrupción</b>							
Salud materna	1.113	85	4	81	1.028	0	1.028
Riesgo fetal	7	6	5	1	1	0	1
Violación	0	0	0	0	0	0	0
Varios motivos	0	0	0	0	0	0	0
No consta	0	0	0	0	0	0	0
<b>Método intervención</b>							
Aspiración	1.039	54	3	51	985	0	985
Dilatación	0	0	0	0	0	0	0
Legrado	77	33	3	30	44	0	44
Abortivos orales	0	0	0	0	0	0	0
Inyección intravenosa	0	0	0	0	0	0	0
Inyección intrauterina	3	3	2	1	0	0	0
Histerotomía	1	1	1	0	0	0	0
Histerectomía	0	0	0	0	0	0	0
No consta	0	0	0	0	0	0	0
<b>Noches de estancia</b>							
Ninguna	1.112	83	2	81	1.029	0	1.029
Una	0	0	0	0	0	0	0
Dos	4	4	3	1	0	0	0
Tres	1	1	1	0	0	0	0
Cuatro	1	1	1	0	0	0	0
Cinco	1	1	1	0	0	0	0
Seis	0	0	0	0	0	0	0
Siete o más	1	1	1	0	0	0	0
No consta	0	0	0	0	0	0	0





**CASTILLA Y LEON**



TABLA CA.1. I.V.E. NUMERO SEGUN GRUPO DE EDAD Y ESTADO CIVIL, NIVEL DE INSTRUCCION, TIPO DE HABITAT, NUMERO DE HIJOS QUE VIVEN EN LA ACTUALIDAD, NUMERO DE ABORTOS VOLUNTARIOS ANTERIORES AL ACTUAL, UTILIZACION DE CENTRO DE PLANIFICACION FAMILIAR.

1991. CASTILLA Y LEON.

	TOTAL	Edad							
		<15 años	15-19 años	20-24 años	25-29 años	30-34 años	35-39 años	40-44 años	>44 años
TOTAL I.V.E.	3.053	2	450	899	679	473	359	178	13
<b>Estado civil</b>									
Soltera	1.855	2	437	783	419	139	55	18	2
Casada	989	0	10	96	193	280	255	144	11
Viuda	27	0	0	1	7	5	9	5	0
Divorciada	50	0	0	4	18	12	11	5	0
Separada	126	0	2	13	41	36	28	6	0
No consta	6	0	1	2	1	1	1	0	0
<b>Nivel de instrucción</b>									
Analfabeta	6	0	1	1	0	2	2	0	0
Sin estudios	65	0	6	11	14	10	10	12	2
1º grado	402	0	53	76	63	73	78	53	6
2º grado, 1º ciclo	1.046	1	148	294	233	161	139	66	4
2º grado, 2º ciclo	868	1	198	268	181	122	72	26	0
3º grado (Escuela)	309	0	15	109	89	53	28	14	1
3º grado (Facultad)	270	0	14	93	87	46	26	4	0
No clasificables	73	0	14	41	10	3	4	1	0
No consta	14	0	1	6	2	3	0	2	0
<b>Tipo de habitat</b>									
10.000 y menos	349	0	56	87	87	56	44	17	2
10.001-50.000 (exc. cap.)	138	0	24	37	27	27	15	7	1
50.001-500.000 (inc. cap.)	1.798	2	257	553	391	277	212	101	5
500.001 y más	0	0	0	0	0	0	0	0	0
No consta	768	0	113	222	174	113	88	53	5
<b>Nº hijos vivos actualmente</b>									
Ninguno	1.740	2	429	737	389	133	36	13	1
Uno	439	0	18	115	141	87	62	15	1
Dos	553	0	2	37	119	182	147	64	2
Tres	214	0	0	3	25	52	87	42	5
Cuatro	53	0	0	1	3	10	10	26	3
Cinco o más	45	0	0	0	1	9	16	18	1
No consta	9	0	1	6	1	0	1	0	0
<b>Nº abortos voluntarios anteriores</b>									
Ninguno	2.448	2	410	740	512	354	268	149	13
Uno	471	0	35	140	122	91	64	19	0
Dos	70	0	4	13	25	10	16	2	0
Tres	13	0	0	1	6	4	1	1	0
Cuatro	2	0	0	0	1	0	1	0	0
Cinco o más	4	0	0	0	0	2	0	2	0
No consta	45	0	1	5	13	12	9	5	0
<b>Utilización C.P.F.</b>									
Sí. Público	442	0	27	116	124	98	54	22	1
Sí. Privado	355	0	13	81	105	79	51	25	1
Sí. Otros	131	0	4	38	32	26	21	10	0
No	2.112	2	404	661	413	270	231	120	11
No consta	13	0	2	3	5	0	2	1	0

TABLA CA.2. I.V.E. NUMERO SEGUN GRUPO DE EDAD Y TIPO DE CENTRO, LUGAR DONDE SE INFORMO, SEMANAS DE GESTACION, MOTIVO DE LA INTERRUPCION, METODO EMPLEADO EN LA INTERVENCION.

1991. CASTILLA Y LEON.

	TOTAL	Edad							
		<15 años	15-19 años	20-24 años	25-29 años	30-34 años	35-39 años	40-44 años	>44 años
TOTAL I.V.E.	3.053	2	450	899	679	473	359	178	13
<b>Tipo de centro</b>									
HOSPITALARIO	140	0	30	43	34	18	6	9	0
Público	23	0	3	5	8	5	1	1	0
Privado	117	0	27	38	26	13	5	8	0
EXTRAHOSPITALARIO	2.913	2	420	856	645	455	353	169	13
Público	0	0	0	0	0	0	0	0	0
Privado	2.913	2	420	856	645	455	353	169	13
<b>Lugar de información</b>									
Centro Sanitario Público	501	0	63	120	113	88	71	39	7
Centro Sanitario Privado	475	0	64	119	107	91	61	33	0
Otros	2.072	2	323	660	456	294	226	105	6
No consta	5	0	0	0	3	0	1	1	0
<b>Semanas de gestación</b>									
8 ó menos semanas	1.869	0	218	536	427	302	250	126	10
9-12 semanas	1.039	1	201	322	217	150	102	43	3
13-16 semanas	95	1	20	28	20	17	5	4	0
17-20 semanas	29	0	7	8	7	3	1	3	0
21 ó más semanas	7	0	1	2	3	1	0	0	0
No consta	14	0	3	3	5	0	1	2	0
<b>Motivo interrupción</b>									
Salud materna	3.021	2	446	891	668	467	359	175	13
Riesgo fetal	14	0	1	2	6	4	0	1	0
Violación	3	0	2	0	0	0	0	1	0
Varios motivos	7	0	0	4	3	0	0	0	0
No consta	8	0	1	2	2	2	0	1	0
<b>Método intervención</b>									
Aspiración	2.931	2	421	859	652	458	355	171	13
Dilatación	0	0	0	0	0	0	0	0	0
Legrado	108	0	28	38	23	10	3	6	0
Abortivos orales	0	0	0	0	0	0	0	0	0
Inyección intravenosa	3	0	1	0	2	0	0	0	0
Inyección intrauterina	5	0	0	1	1	2	0	1	0
Histerotomía	1	0	0	0	0	1	0	0	0
Histerectomía	0	0	0	0	0	0	0	0	0
No consta	5	0	0	1	1	2	1	0	0

TABLA CA.3. I.V.E. NUMERO SEGUN NIVEL DE INSTRUCCION Y SITUACION LABORAL DE LA MUJER, SITUACION LABORAL DE LA PAREJA O SUSTENTADOR PRINCIPAL, UTILIZACION DE CENTRO DE PLANIFICACION FAMILIAR.

1991. CASTILLA Y LEON.

	TOTAL	Nivel de instrucción								
		Analfa- beta	Sin estudios	1º grado	--- 2º grado --- 1º ciclo 2º ciclo	--- 3º grado --- Escuela Facultad	No clasi- ficables	No consta		
TOTAL I.V.E.	3.053	6	65	402	1.046	868	309	270	73	14
Situación laboral mujer										
Empresaria emplea	84	0	5	10	24	37	0	3	5	0
Empresaria no emplea	131	0	1	22	55	37	5	8	1	2
Trabaja a sueldo	1.151	0	16	128	415	319	145	104	22	2
Pensionista	9	0	0	5	2	2	0	0	0	0
Estudiante	640	0	0	4	52	299	120	133	30	2
Parada	272	1	3	41	132	55	19	12	7	2
Sus labores	731	5	39	184	355	111	18	7	7	5
Otros	25	0	1	5	7	7	1	3	1	0
No consta	10	0	0	3	4	1	1	0	0	1
Situación laboral pareja o sustentador principal										
No existe	477	0	12	42	151	131	71	54	14	2
Empresario emplea	262	1	17	40	64	85	24	28	3	0
Empresario no emplea	329	0	2	41	128	94	25	29	8	2
Trabaja a sueldo	1.393	4	22	184	485	398	145	112	38	5
Pensionista	318	0	7	46	111	95	21	28	8	2
Estudiante	7	0	0	0	4	1	0	2	0	0
Parado/a	77	1	3	16	34	15	5	2	1	0
Sus labores	0	0	0	0	0	0	0	0	0	0
Otros	21	0	0	4	13	2	0	1	1	0
No consta	169	0	2	29	56	47	18	14	0	3
Utilización C.P.F.										
Sí. Público	442	1	5	74	167	105	46	28	13	3
Sí. Privado	355	0	5	53	113	107	36	36	5	0
Sí. Otros	131	1	1	8	43	28	18	22	9	1
No	2.112	4	54	263	719	625	208	183	46	10
No consta	13	0	0	4	4	3	1	1	0	0

TABLA CA.4. I.V.E. NUMERO SEGUN NIVEL DE INSTRUCCION Y LUGAR DONDE SE INFORMO, SEMANAS DE GESTACION, MOTIVO DE LA INTERRUPCION.

1991. CASTILLA Y LEON.

Nivel de instrucción

	TOTAL	Nivel de instrucción								
		Analfa- beta	Sin estudios	1º grado	2º grado 1º ciclo	2º grado 2º ciclo	3º grado Escuela	3º grado Facultad	No clasi- ficables	No consta
TOTAL I.V.E.	3.053	6	65	402	1.046	868	309	270	73	14
<b>Lugar de información</b>										
C. S. Público	501	2	24	96	155	135	47	28	11	3
C. S. Privado	475	1	8	61	159	142	44	47	11	2
Otros	2.072	3	33	245	729	589	218	195	51	9
No consta	5	0	0	0	3	2	0	0	0	0
<b>Semanas de gestación</b>										
8 ó menos semanas	1.869	1	30	221	611	566	215	178	41	6
9-12 semanas	1.039	5	32	157	378	273	82	80	27	5
13-16 semanas	95	0	1	15	38	19	8	8	4	2
17-20 semanas	29	0	2	2	11	6	3	3	1	1
21 ó más semanas	7	0	0	2	4	0	1	0	0	0
No consta	14	0	0	5	4	4	0	1	0	0
<b>Motivo interrupción</b>										
Salud materna	3.021	6	64	389	1.041	861	308	267	72	13
Riesgo fetal	14	0	1	5	1	3	0	2	1	1
Violación	3	0	0	1	1	1	0	0	0	0
Varios motivos	7	0	0	3	3	0	0	1	0	0
No consta	8	0	0	4	0	3	1	0	0	0

TABLA CA.5. I.V.E. NUMERO SEGUN TIPO DE CENTRO Y SEMANAS DE GESTACION, MOTIVO DE LA INTERRUPCION, METODOS EMPLEADO EN LA INTERVENCION, NOCHES DE ESTANCIA.

1991. CASTILLA Y LEON.

	TOTAL	Tipo de centro			TOTAL	EXTRAHOSPITALARIO	
		Total	HOSPITALARIO Público	Privado		Total	Público
TOTAL I.V.E.	3.053	140	23	117	2.913	0	2.913
<b>Semanas de gestación</b>							
8 ó menos semanas	1.869	51	1	50	1.818	0	1.818
9-12 semanas	1.039	33	13	20	1.006	0	1.006
13-16 semanas	95	24	1	23	71	0	71
17-20 semanas	29	24	6	18	5	0	5
21 ó más semanas	7	7	1	6	0	0	0
No consta	14	1	1	0	13	0	13
<b>Motivo interrupción</b>							
Salud materna	3.021	119	7	112	2.902	0	2.902
Riesgo fetal	14	13	10	3	1	0	1
Violación	3	1	1	0	2	0	2
Varios motivos	7	7	5	2	0	0	0
No consta	8	0	0	0	8	0	8
<b>Método intervención</b>							
Aspiración	2.931	66	13	53	2.865	0	2.865
Dilatación	0	0	0	0	0	0	0
Legrado	108	64	1	63	44	0	44
Abortivos orales	0	0	0	0	0	0	0
Inyección intravenosa	3	3	3	0	0	0	0
Inyección intrauterina	5	5	4	1	0	0	0
Histerotomía	1	1	1	0	0	0	0
Histerectomía	0	0	0	0	0	0	0
No consta	5	1	1	0	4	0	4
<b>Noches de estancia</b>							
Ninguna	3.029	116	3	113	2.913	0	2.913
Una	14	14	11	3	0	0	0
Dos	0	0	0	0	0	0	0
Tres	8	8	7	1	0	0	0
Cuatro	1	1	1	0	0	0	0
Cinco	0	0	0	0	0	0	0
Seis	0	0	0	0	0	0	0
Siete o más	1	1	1	0	0	0	0
No consta	0	0	0	0	0	0	0





C A T A L U Ñ A



TABLA CA.1. I.V.E. NUMERO SEGUN GRUPO DE EDAD Y ESTADO CIVIL, NIVEL DE INSTRUCCION, TIPO DE HABITAT, NUMERO DE HIJOS QUE VIVEN EN LA ACTUALIDAD, NUMERO DE ABORTOS VOLUNTARIOS ANTERIORES AL ACTUAL, UTILIZACION DE CENTRO DE PLANIFICACION FAMILIAR.

1991. CATALUÑA.

	TOTAL	Edad							
		<15 años	15-19 años	20-24 años	25-29 años	30-34 años	35-39 años	40-44 años	>44 años
TOTAL I.V.E.	7.938	10	1.034	2.179	1.697	1.429	1.053	487	49
<b>Estado civil</b>									
Soltera	4.154	10	986	1.782	871	340	140	25	0
Casada	3.067	0	43	336	661	859	737	384	47
Viuda	57	0	0	1	6	18	15	17	0
Divorciada	147	0	1	7	25	53	42	19	0
Separada	492	0	2	49	126	157	116	40	2
No consta	21	0	2	4	8	2	3	2	0
<b>Nivel de instrucción</b>									
Analfabeta	52	0	3	9	9	10	12	7	2
Sin estudios	107	0	7	15	22	20	21	16	6
1º grado	1.230	2	131	224	218	259	236	143	17
2º grado, 1º ciclo	3.192	8	557	878	604	520	409	196	20
2º grado, 2º ciclo	2.270	0	315	790	538	349	206	69	3
3º grado (Escuela)	597	0	18	183	154	132	90	19	1
3º grado (Facultad)	455	0	0	77	136	135	74	33	0
No clasificables	10	0	2	0	5	1	2	0	0
No consta	25	0	1	3	11	3	3	4	0
<b>Tipo de habitat</b>									
10.000 y menos	920	0	126	218	206	175	121	63	11
10.001-50.000 (exc. cap.)	1.640	2	213	432	328	294	241	115	15
50.001-500.000 (inc. cap.)	2.593	6	390	727	542	436	328	152	12
500.001 y más	2.717	2	289	793	606	507	353	156	11
No consta	68	0	16	9	15	17	10	1	0
<b>Nº hijos vivos actualmente</b>									
Ninguno	4.113	10	970	1.771	887	314	125	35	1
Uno	1.319	0	55	287	404	333	189	47	4
Dos	1.692	0	7	106	308	586	468	199	18
Tres	549	0	2	9	76	139	186	123	14
Cuatro	154	0	0	4	10	35	47	53	5
Cinco o más	109	0	0	2	12	21	38	29	7
No consta	2	0	0	0	0	1	0	1	0
<b>Nº abortos voluntarios anteriores</b>									
Ninguno	6.461	10	961	1.835	1.309	1.087	810	407	42
Uno	1.213	0	72	304	313	263	191	64	6
Dos	205	0	1	32	60	64	38	10	0
Tres	44	0	0	6	11	10	11	5	1
Cuatro	5	0	0	0	1	2	2	0	0
Cinco o más	1	0	0	0	0	1	0	0	0
No consta	9	0	0	2	3	2	1	1	0
<b>Utilización C.P.F.</b>									
Sí. Público	1.707	2	170	477	374	330	236	104	14
Sí. Privado	1.646	0	128	397	384	381	245	101	10
Sí. Otros	409	1	67	112	94	70	46	18	1
No	4.121	7	664	1.177	825	646	519	259	24
No consta	55	0	5	16	20	2	7	5	0

TABLA CA.2. I.V.E. NUMERO SEGUN GRUPO DE EDAD Y TIPO DE CENTRO, LUGAR DONDE SE INFORMO, SEMANAS DE GESTACION, MOTIVO DE LA INTERRUPCION, METODO EMPLEADO EN LA INTERVENCION.

1991. CATALUÑA.

	TOTAL	Edad							
		<15 años	15-19 años	20-24 años	25-29 años	30-34 años	35-39 años	40-44 años	>44 años
TOTAL I.V.E.	7.938	10	1.034	2.179	1.697	1.429	1.053	487	49
<b>Tipo de centro</b>									
HOSPITALARIO	287	0	25	46	81	59	48	25	3
Público	195	0	11	35	58	37	33	18	3
Privado	92	0	14	11	23	22	15	7	0
EXTRAHOSPITALARIO	7.651	10	1.009	2.133	1.616	1.370	1.005	462	46
Público	0	0	0	0	0	0	0	0	0
Privado	7.651	10	1.009	2.133	1.616	1.370	1.005	462	46
<b>Lugar de información</b>									
Centro Sanitario Público	2.686	6	412	725	516	471	350	188	18
Centro Sanitario Privado	2.178	2	218	516	477	450	347	153	15
Otros	3.063	2	404	936	697	508	354	146	16
No consta	11	0	0	2	7	0	2	0	0
<b>Semanas de gestación</b>									
8 ó menos semanas	5.555	6	673	1.504	1.191	1.027	772	349	33
9-12 semanas	2.196	4	337	647	456	375	248	116	13
13-16 semanas	82	0	10	14	22	9	16	10	1
17-20 semanas	82	0	12	10	22	13	13	10	2
21 ó más semanas	19	0	2	3	5	3	4	2	0
No consta	4	0	0	1	1	2	0	0	0
<b>Motivo interrupción</b>									
Salud materna	7.731	10	1.026	2.148	1.632	1.385	1.018	465	47
Riesgo fetal	205	0	6	31	65	44	35	22	2
Violación	1	0	1	0	0	0	0	0	0
Varios motivos	0	0	0	0	0	0	0	0	0
No consta	1	0	1	0	0	0	0	0	0
<b>Método intervención</b>									
Aspiración	7.678	10	1.010	2.136	1.624	1.380	1.008	463	47
Dilatación	3	0	1	1	0	0	1	0	0
Legrado	144	0	17	30	39	31	17	10	0
Abortivos orales	1	0	1	0	0	0	0	0	0
Inyección intravenosa	14	0	1	2	3	1	5	2	0
Inyección intrauterina	93	0	4	10	28	17	21	11	2
Histerotomía	4	0	0	0	2	0	1	1	0
Histerectomía	1	0	0	0	1	0	0	0	0
No consta	0	0	0	0	0	0	0	0	0

TABLA CA.3. I.V.E. NUMERO SEGUN NIVEL DE INSTRUCCION Y SITUACION LABORAL DE LA MUJER, SITUACION LABORAL DE LA PAREJA O SUSTENTADOR PRINCIPAL, UTILIZACION DE CENTRO DE PLANIFICACION FAMILIAR.

1991. CATALUÑA.

	TOTAL	Nivel de instrucción								
		Analfa- beta	Sin estudios	1º grado	--- 2º grado --- 1º ciclo 2º ciclo	--- 3º grado --- Escuela Facultad	No clasi- ficables	No consta		
TOTAL I.V.E.	7.938	52	107	1.230	3.192	2.270	597	455	10	25
Situación laboral mujer										
Empresaria emplea	150	0	1	10	56	50	19	13	1	0
Empresaria no emplea	378	3	5	39	147	97	32	54	1	0
Trabaja a sueldo	4.346	21	38	600	1.707	1.330	361	283	3	3
Pensionista	19	1	2	7	6	3	0	0	0	0
Estudiante	888	0	1	22	245	439	118	61	2	0
Parada	708	3	15	143	344	149	32	21	1	0
Sus labores	1.328	20	42	384	638	185	31	22	1	5
Otros	75	3	3	15	33	16	3	1	1	0
No consta	46	1	0	10	16	1	1	0	0	17
Situación laboral pareja o sustentador principal										
No existe	1.037	5	11	103	366	330	115	105	2	0
Empresario emplea	381	0	1	29	145	137	39	29	1	0
Empresario no emplea	529	3	8	88	205	138	39	47	1	0
Trabaja a sueldo	5.055	25	66	827	2.137	1.423	330	239	5	3
Pensionista	174	2	2	34	72	42	11	11	0	0
Estudiante	87	0	0	6	15	42	21	3	0	0
Parado/a	210	10	6	53	86	44	7	4	0	0
Sus labores	20	0	0	6	10	4	0	0	0	0
Otros	107	4	5	19	41	31	5	2	0	0
No consta	338	3	8	65	115	79	30	15	1	22
Utilización C.P.F.										
Sí. Público	1.707	16	45	398	707	361	108	65	3	4
Sí. Privado	1.646	4	9	218	542	538	193	139	1	2
Sí. Otros	409	0	3	66	178	105	34	22	1	0
No	4.121	32	49	531	1.755	1.264	256	229	5	0
No consta	55	0	1	17	10	2	6	0	0	19

TABLA CA.4. I.V.E. NUMERO SEGUN NIVEL DE INSTRUCCION Y LUGAR DONDE SE INFORMO, SEMANAS DE GESTACION, MOTIVO DE LA INTERRUPCION.

1991. CATALUÑA.

	TOTAL	Nivel de instrucción								
		Analfa- beta	Sin estudios	1º grado	--- 2º grado --- 1º ciclo 2º ciclo	--- 3º grado --- Escuela Facultad	No clasi- ficables	No consta		
TOTAL I.V.E.	7.938	52	107	1.230	3.192	2.270	597	455	10	25
<b>Lugar de información</b>										
C. S. Público	2.686	31	64	600	1.106	606	159	97	7	16
C. S. Privado	2.178	6	16	234	847	701	197	175	0	2
Otros	3.063	14	27	393	1.238	963	241	183	3	1
No consta	11	1	0	3	1	0	0	0	0	6
<b>Semanas de gestación</b>										
8 ó menos semanas	5.555	35	57	812	2.183	1.649	447	365	5	2
9-12 semanas	2.196	16	46	378	950	582	135	79	3	7
13-16 semanas	82	0	2	9	33	18	1	7	1	11
17-20 semanas	82	1	2	28	20	16	10	2	0	3
21 ó más semanas	19	0	0	1	6	5	3	2	0	2
No consta	4	0	0	2	0	0	1	0	1	0
<b>Motivo interrupción</b>										
Salud materna	7.731	51	102	1.172	3.140	2.231	579	447	6	3
Riesgo fetal	205	1	5	58	50	39	18	8	4	22
Violación	1	0	0	0	1	0	0	0	0	0
Varios motivos	0	0	0	0	0	0	0	0	0	0
No consta	1	0	0	0	1	0	0	0	0	0

TABLA CA.5. I.V.E. NUMERO SEGUN TIPO DE CENTRO Y SEMANAS DE GESTACION, MOTIVO DE LA INTERRUPCION, METODO EMPLEADO EN LA INTERVENCION, NOCHES DE ESTANCIA.

1991. CATALUÑA.

	TOTAL	Tipo de centro					
		HOSPITALARIO			EXTRAHOSPITALARIO		
		Total	Público	Privado	Total	Público	Privado
TOTAL I.V.E.	7.938	287	195	92	7.651	0	7.651
<b>Semanas de gestación</b>							
8 ó menos semanas	5.555	45	35	10	5.510	0	5.510
9-12 semanas	2.196	79	62	17	2.117	0	2.117
13-16 semanas	82	63	35	28	19	0	19
17-20 semanas	82	80	50	30	2	0	2
21 ó más semanas	19	19	13	6	0	0	0
No consta	4	1	0	1	3	0	3
<b>Motivo interrupción</b>							
Salud materna	7.731	88	41	47	7.643	0	7.643
Riesgo fetal	205	198	154	44	7	0	7
Violación	1	1	0	1	0	0	0
Varios motivos	0	0	0	0	0	0	0
No consta	1	0	0	0	1	0	1
<b>Método intervención</b>							
Aspiración	7.678	32	17	15	7.646	0	7.646
Dilatación	3	3	3	0	0	0	0
Legrado	144	141	89	52	3	0	3
Abortivos orales	1	0	0	0	1	0	1
Inyección intravenosa	14	14	11	3	0	0	0
Inyección intrauterina	93	93	74	19	0	0	0
Histerotomía	4	4	1	3	0	0	0
Histerectomía	1	0	0	0	1	0	1
No consta	0	0	0	0	0	0	0
<b>Noches de estancia</b>							
Ninguna	7.689	38	2	36	7.651	0	7.651
Una	24	24	9	15	0	0	0
Dos	87	87	56	31	0	0	0
Tres	52	52	45	7	0	0	0
Cuatro	27	27	27	0	0	0	0
Cinco	23	23	23	0	0	0	0
Seis	9	9	9	0	0	0	0
Siete o más	27	27	24	3	0	0	0
No consta	0	0	0	0	0	0	0





**COMUNIDAD VALENCIANA**



TABLA CA.1. I.V.E. NUMERO SEGUN GRUPO DE EDAD Y ESTADO CIVIL, NIVEL DE INSTRUCCION, TIPO DE HABITAT, NUMERO DE HIJOS QUE VIVEN EN LA ACTUALIDAD, NUMERO DE ABORTOS VOLUNTARIOS ANTERIORES AL ACTUAL, UTILIZACION DE CENTRO DE PLANIFICACION FAMILIAR.

1991. COMUNIDAD VALENCIANA.

	TOTAL	Edad							
		<15 años	15-19 años	20-24 años	25-29 años	30-34 años	35-39 años	40-44 años	>44 años
TOTAL I.V.E.	5.953	7	790	1.720	1.215	1.039	784	361	37
<b>Estado civil</b>									
Soltera	3.139	7	742	1.421	637	210	89	32	1
Casada	2.132	0	35	223	417	617	544	265	31
Viuda	66	0	0	4	9	19	18	14	2
Divorciada	121	0	0	4	20	41	34	21	1
Separada	425	0	4	48	117	139	91	25	1
No consta	70	0	9	20	15	13	8	4	1
<b>Nivel de instrucción</b>									
Analfabeta	24	0	0	5	3	4	8	4	0
Sin estudios	108	0	9	19	13	17	32	17	1
1º grado	2.307	4	284	558	444	449	360	186	22
2º grado, 1º ciclo	1.420	2	227	474	279	204	154	70	10
2º grado, 2º ciclo	1.216	1	201	377	253	211	123	47	3
3º grado (Escuela)	358	0	25	131	71	79	40	12	0
3º grado (Facultad)	422	0	31	128	130	63	52	18	0
No clasificables	35	0	5	11	10	4	5	0	0
No consta	63	0	8	17	12	8	10	7	1
<b>Tipo de habitat</b>									
10.000 y menos	673	0	96	199	125	123	92	34	4
10.001-50.000 (exc. cap.)	1.863	0	255	527	362	342	259	111	7
50.001-500.000 (inc. cap.)	1.714	4	219	483	334	319	238	105	12
500.001 y más	1.628	2	207	491	374	247	186	107	14
No consta	75	1	13	20	20	8	9	4	0
<b>Nº hijos vivos actualmente</b>									
Ninguno	3.001	7	726	1.346	629	205	66	20	2
Uno	937	0	52	248	279	211	108	38	1
Dos	1.220	0	10	98	234	423	319	124	12
Tres	477	0	0	18	51	136	179	83	10
Cuatro	212	0	0	2	15	44	76	65	10
Cinco o más	89	0	0	2	4	16	34	31	2
No consta	17	0	2	6	3	4	2	0	0
<b>Nº abortos voluntarios anteriores</b>									
Ninguno	4.799	6	731	1.424	935	789	607	284	23
Uno	881	1	54	248	212	180	125	52	9
Dos	186	0	5	40	45	47	32	15	2
Tres	40	0	0	4	9	9	13	4	1
Cuatro	9	0	0	0	4	2	3	0	0
Cinco o más	5	0	0	1	0	2	1	1	0
No consta	33	0	0	3	10	10	3	5	2
<b>Utilización C.P.F.</b>									
Sí. Público	1.246	0	135	302	240	286	199	75	9
Sí. Privado	1.166	0	61	289	271	256	197	88	4
Sí. Otros	369	0	49	104	87	67	40	16	6
No	2.917	6	507	947	569	391	312	168	17
No consta	255	1	38	78	48	39	36	14	1

TABLA CA.2. I.V.E. NUMERO SEGUN GRUPO DE EDAD Y TIPO DE CENTRO, LUGAR DONDE SE INFORMO, SEMANAS DE GESTACION, MOTIVO DE LA INTERRUPCION, METODO EMPLEADO EN LA INTERVENCION.

1991. COMUNIDAD VALENCIANA.

	TOTAL	Edad							
		<15 años	15-19 años	20-24 años	25-29 años	30-34 años	35-39 años	40-44 años	>44 años
TOTAL I.V.E.	5.953	7	790	1.720	1.215	1.039	784	361	37
<b>Tipo de centro</b>									
HOSPITALARIO	184	0	31	40	45	36	15	15	2
Público	122	0	14	21	36	27	11	11	2
Privado	62	0	17	19	9	9	4	4	0
EXTRAHOSPITALARIO	5.769	7	759	1.680	1.170	1.003	769	346	35
Público	0	0	0	0	0	0	0	0	0
Privado	5.769	7	759	1.680	1.170	1.003	769	346	35
<b>Lugar de información</b>									
Centro Sanitario Público	1.551	2	190	395	266	322	242	122	12
Centro Sanitario Privado	1.132	1	119	302	246	220	154	84	6
Otros	3.261	4	481	1.020	701	495	387	154	19
No consta	9	0	0	3	2	2	1	1	0
<b>Semanas de gestación</b>									
8 ó menos semanas	4.176	3	469	1.182	860	761	606	266	29
9-12 semanas	1.532	3	254	470	311	240	162	84	8
13-16 semanas	136	1	43	42	19	18	9	4	0
17-20 semanas	45	0	14	12	9	7	1	2	0
21 ó más semanas	15	0	0	2	5	3	2	3	0
No consta	49	0	10	12	11	10	4	2	0
<b>Motivo interrupción</b>									
Salud materna	5.868	7	783	1.703	1.187	1.018	780	353	37
Riesgo fetal	78	0	5	16	26	19	4	8	0
Violación	5	0	2	1	2	0	0	0	0
Varios motivos	0	0	0	0	0	0	0	0	0
No consta	2	0	0	0	0	2	0	0	0
<b>Método intervención</b>									
Aspiración	5.826	7	769	1.686	1.188	1.012	776	351	37
Dilatación	12	0	0	4	2	4	1	1	0
Legrado	101	0	19	27	25	18	4	8	0
Abortivos orales	0	0	0	0	0	0	0	0	0
Inyección intravenosa	3	0	1	1	0	1	0	0	0
Inyección intrauterina	3	0	1	1	0	1	0	0	0
Histerotomía	0	0	0	0	0	0	0	0	0
Histerectomía	0	0	0	0	0	0	0	0	0
No consta	8	0	0	1	0	3	3	1	0

TABLA CA.3. I.V.E. NUMERO SEGUN NIVEL DE INSTRUCCION Y SITUACION LABORAL DE LA MUJER, SITUACION LABORAL DE LA PAREJA O SUSTENTADOR PRINCIPAL, UTILIZACION DE CENTRO DE PLANIFICACION FAMILIAR.

1991. COMUNIDAD VALENCIANA.

Nivel de instrucción

	TOTAL	Analfa- beta	Sin estudios	1º grado	--- 2º grado --- 1º ciclo 2º ciclo	--- 3º grado --- Escuela Facultad	No clasi- ficables	No consta		
TOTAL I.V.E.	5.953	24	108	2.307	1.420	1.216	358	422	35	63
Situación laboral mujer										
Empresaria emplea	21	0	0	10	6	2	0	3	0	0
Empresaria no emplea	111	0	2	43	19	31	4	8	2	2
Trabaja a sueldo	2.911	7	35	1.033	704	695	197	199	15	26
Pensionista	1	0	0	1	0	0	0	0	0	0
Estudiante	745	0	0	55	155	246	115	160	8	6
Parada	725	3	6	282	216	143	26	34	5	10
Sus labores	1.274	12	61	793	285	84	7	14	4	14
Otros	37	2	4	11	9	5	1	3	1	1
No consta	128	0	0	79	26	10	8	1	0	4
Situación laboral pareja o sustentador principal										
No existe	694	2	11	225	152	181	52	60	3	8
Empresario emplea	82	0	6	35	21	10	2	7	0	1
Empresario no emplea	221	0	6	82	53	44	13	16	5	2
Trabaja a sueldo	2.598	10	48	947	640	553	164	206	11	19
Pensionista	55	1	2	20	13	5	1	8	5	0
Estudiante	77	0	0	15	10	22	4	26	0	0
Parado/a	222	1	5	76	77	46	7	5	3	2
Sus labores	3	0	0	3	0	0	0	0	0	0
Otros	30	0	3	8	11	4	1	1	2	0
No consta	1.971	10	27	896	443	351	114	93	6	31
Utilización C.P.F.										
Sí. Público	1.246	4	27	518	309	223	64	81	5	15
Sí. Privado	1.166	1	14	322	285	325	95	109	4	11
Sí. Otros	369	2	1	135	88	76	23	38	2	4
No	2.917	15	59	1.184	691	565	168	185	22	28
No consta	255	2	7	148	47	27	8	9	2	5

TABLA CA.4. I.V.E. NUMERO SEGUN NIVEL DE INSTRUCCION Y LUGAR DONDE SE INFORMO, SEMANAS DE GESTACION, MOTIVO DE LA INTERRUPCION.

1991. COMUNIDAD VALENCIANA.

	TOTAL	Nivel de instrucción								
		Analfa-beta	Sin estudios	1º grado	2º grado 1º ciclo	2º grado 2º ciclo	3º grado Escuela	3º grado Facultad	No clasificables	No consta
<b>TOTAL I.V.E.</b>	5.953	24	108	2.307	1.420	1.216	358	422	35	63
<b>Lugar de información</b>										
C. S. Público	1.551	13	46	711	363	239	71	84	8	16
C. S. Privado	1.132	2	17	347	287	293	81	93	2	10
Otros	3.261	9	45	1.245	769	682	205	244	25	37
No consta	9	0	0	4	1	2	1	1	0	0
<b>Semanas de gestación</b>										
8 ó menos semanas	4.176	17	61	1.635	929	863	273	334	19	45
9-12 semanas	1.532	5	44	618	387	305	76	73	10	14
13-16 semanas	136	1	1	12	73	29	5	10	4	1
17-20 semanas	45	0	0	12	17	10	1	4	1	0
21 ó más semanas	15	1	1	3	3	3	1	1	1	1
No consta	49	0	1	27	11	6	2	0	0	2
<b>Motivo interrupción</b>										
Salud materna	5.868	23	107	2.270	1.399	1.198	357	419	33	62
Riesgo fetal	78	1	1	32	21	16	1	3	2	1
Violación	5	0	0	5	0	0	0	0	0	0
Varios motivos	0	0	0	0	0	0	0	0	0	0
No consta	2	0	0	0	0	2	0	0	0	0

TABLA CA.5. I.V.E. NUMERO SEGUN TIPO DE CENTRO Y SEMANAS DE GESTACION, MOTIVO DE LA INTERRUPCION, METODO EMPLEADO EN LA INTERVENCION, NOCHES DE ESTANCIA.

1991. COMUNIDAD VALENCIANA.

	TOTAL	Tipo de centro			TOTAL	EXTRAHOSPITALARIO	
		Total	HOSPITALARIO Público	Privado		Total	Público
TOTAL I.V.E.	5.953	184	122	62	5.769	0	5.769
<b>Semanas de gestación</b>							
8 ó menos semanas	4.176	41	34	7	4.135	0	4.135
9-12 semanas	1.532	50	50	0	1.482	0	1.482
13-16 semanas	136	38	7	31	98	0	98
17-20 semanas	45	35	14	21	10	0	10
21 ó más semanas	15	15	12	3	0	0	0
No consta	49	5	5	0	44	0	44
<b>Motivo interrupción</b>							
Salud materna	5.868	102	45	57	5.766	0	5.766
Riesgo fetal	78	77	72	5	1	0	1
Violación	5	5	5	0	0	0	0
Varios motivos	0	0	0	0	0	0	0
No consta	2	0	0	0	2	0	2
<b>Método intervención</b>							
Aspiración	5.826	67	60	7	5.759	0	5.759
Dilatación	12	12	12	0	0	0	0
Legrado	101	96	41	55	5	0	5
Abortivos orales	0	0	0	0	0	0	0
Inyección intravenosa	3	3	3	0	0	0	0
Inyección intrauterina	3	3	3	0	0	0	0
Histerotomía	0	0	0	0	0	0	0
Histerectomía	0	0	0	0	0	0	0
No consta	8	3	3	0	5	0	5
<b>Noches de estancia</b>							
Ninguna	5.863	94	34	60	5.769	0	5.769
Una	9	9	7	2	0	0	0
Dos	41	41	41	0	0	0	0
Tres	17	17	17	0	0	0	0
Cuatro	6	6	6	0	0	0	0
Cinco	4	4	4	0	0	0	0
Seis	3	3	3	0	0	0	0
Siete o más	10	10	10	0	0	0	0
No consta	0	0	0	0	0	0	0





E X T R E M A D U R A



TABLA CA.1. I.V.E. NUMERO SEGUN GRUPO DE EDAD Y ESTADO CIVIL, NIVEL DE INSTRUCCION, TIPO DE HABITAT, NUMERO DE HIJOS QUE VIVEN EN LA ACTUALIDAD, NUMERO DE ABORTOS VOLUNTARIOS ANTERIORES AL ACTUAL, UTILIZACION DE CENTRO DE PLANIFICACION FAMILIAR.

1991. EXTREMADURA.

	TOTAL	Edad							
		<15 años	15-19 años	20-24 años	25-29 años	30-34 años	35-39 años	40-44 años	>44 años
TOTAL I.V.E.	496	0	56	137	137	89	53	23	1
<b>Estado civil</b>									
Soltera	254	0	51	114	62	20	7	0	0
Casada	202	0	5	17	55	59	43	22	1
Viuda	7	0	0	2	1	3	1	0	0
Divorciada	3	0	0	0	1	1	1	0	0
Separada	28	0	0	4	17	6	1	0	0
No consta	2	0	0	0	1	0	0	1	0
<b>Nivel de instrucción</b>									
Analfabeta	4	0	1	0	0	0	1	2	0
Sin estudios	14	0	1	2	3	1	3	4	0
1º grado	63	0	3	6	15	14	14	10	1
2º grado, 1º ciclo	193	0	29	46	54	41	18	5	0
2º grado, 2º ciclo	112	0	18	46	30	12	4	2	0
3º grado (Escuela)	55	0	0	18	16	14	7	0	0
3º grado (Facultad)	45	0	3	19	15	4	4	0	0
No clasificables	7	0	1	0	3	2	1	0	0
No consta	3	0	0	0	1	1	1	0	0
<b>Tipo de habitat</b>									
10.000 y menos	175	0	15	40	50	42	17	11	0
10.001-50.000 (exc. cap.)	135	0	15	39	38	22	18	3	0
50.001-500.000 (inc. cap.)	164	0	23	50	47	22	15	6	1
500.001 y más	0	0	0	0	0	0	0	0	0
No consta	22	0	3	8	2	3	3	3	0
<b>Nº hijos vivos actualmente</b>									
Ninguno	245	0	50	112	57	18	8	0	0
Uno	64	0	3	17	23	17	4	0	0
Dos	103	0	1	5	46	34	12	5	0
Tres	45	0	1	2	8	12	15	6	1
Cuatro	23	0	1	1	2	5	8	6	0
Cinco o más	15	0	0	0	0	3	6	6	0
No consta	1	0	0	0	1	0	0	0	0
<b>Nº abortos voluntarios anteriores</b>									
Ninguno	401	0	53	112	105	68	40	22	1
Uno	71	0	3	21	26	12	8	1	0
Dos	18	0	0	4	2	8	4	0	0
Tres	2	0	0	0	2	0	0	0	0
Cuatro	0	0	0	0	0	0	0	0	0
Cinco o más	0	0	0	0	0	0	0	0	0
No consta	4	0	0	0	2	1	1	0	0
<b>Utilización C.P.F.</b>									
Sí. Público	108	0	6	25	40	25	8	4	0
Sí. Privado	27	0	0	9	5	7	4	2	0
Sí. Otros	67	0	3	13	21	16	11	3	0
No	287	0	47	87	69	41	29	13	1
No consta	7	0	0	3	2	0	1	1	0

TABLA CA.2. I.V.E.-NUMERO SEGUN GRUPO DE EDAD Y TIPO DE CENTRO, LUGAR DONDE SE INFORMO, SEMANAS DE GESTACION, MOTIVO DE LA INTERRUPCION, METODO EMPLEADO EN LA INTERVENCION.

1991. EXTREMADURA.

	TOTAL	Edad							
		<15 años	15-19 años	20-24 años	25-29 años	30-34 años	35-39 años	40-44 años	>44 años
TOTAL I.V.E.	496	0	56	137	137	89	53	23	1
<b>Tipo de centro</b>									
HOSPITALARIO	37	0	4	8	9	8	4	4	0
Público	22	0	1	2	9	4	3	3	0
Privado	15	0	3	6	0	4	1	1	0
EXTRAHOSPITALARIO	459	0	52	129	128	81	49	19	1
Público	0	0	0	0	0	0	0	0	0
Privado	459	0	52	129	128	81	49	19	1
<b>Lugar de información</b>									
Centro Sanitario Público	100	0	11	13	27	22	15	11	1
Centro Sanitario Privado	37	0	4	11	8	5	6	3	0
Otros	359	0	41	113	102	62	32	9	0
No consta	0	0	0	0	0	0	0	0	0
<b>Semanas de gestación</b>									
8 ó menos semanas	289	0	24	79	80	60	34	11	1
9-12 semanas	164	0	23	48	45	22	16	10	0
13-16 semanas	26	0	8	9	4	3	1	1	0
17-20 semanas	10	0	0	1	5	2	1	1	0
21 ó más semanas	6	0	1	0	3	2	0	0	0
No consta	1	0	0	0	0	0	1	0	0
<b>Motivo interrupción</b>									
Salud materna	475	0	55	136	128	84	49	22	1
Riesgo fetal	19	0	1	1	8	5	3	1	0
Violación	0	0	0	0	0	0	0	0	0
Varios motivos	2	0	0	0	1	0	1	0	0
No consta	0	0	0	0	0	0	0	0	0
<b>Método intervención</b>									
Aspiración	440	0	48	124	125	79	46	17	1
Dilatación	0	0	0	0	0	0	0	0	0
Legrado	42	0	6	13	7	6	5	5	0
Abortivos orales	0	0	0	0	0	0	0	0	0
Inyección intravenosa	5	0	2	0	1	0	1	1	0
Inyección intrauterina	9	0	0	0	4	4	1	0	0
Histerotomía	0	0	0	0	0	0	0	0	0
Histerectomía	0	0	0	0	0	0	0	0	0
No consta	0	0	0	0	0	0	0	0	0

TABLA CA.3. I.V.E. NUMERO SEGUN NIVEL DE INSTRUCCION Y SITUACION LABORAL DE LA MUJER, SITUACION LABORAL DE LA PAREJA O SUSTENTADOR PRINCIPAL, UTILIZACION DE CENTRO DE PLANIFICACION FAMILIAR.

1991. EXTREMADURA.

	TOTAL	Nivel de instrucción								
		Analfa- beta	Sin estudios	1º grado	2º grado 1º ciclo	2º grado 2º ciclo	3º grado Escuela	3º grado Facultad	No clasi- ficables	No consta
TOTAL I.V.E.	496	4	14	63	193	112	55	45	7	3
<b>Situación laboral mujer</b>										
Empresaria emplea	3	0	1	0	1	1	0	0	0	0
Empresaria no emplea	14	0	0	3	6	3	1	0	1	0
Trabaja a sueldo	192	0	0	17	78	40	35	20	2	0
Pensionista	1	0	0	0	1	0	0	0	0	0
Estudiante	89	0	0	0	9	46	12	20	2	0
Parada	53	0	2	7	27	9	5	3	0	0
Sus labores	135	3	10	34	68	13	2	1	1	3
Otros	7	1	1	2	2	0	0	0	1	0
No consta	2	0	0	0	1	0	0	1	0	0
<b>Situación laboral pareja o sustentador principal</b>										
No existe	60	0	0	3	21	14	16	5	1	0
Empresario emplea	6	0	2	0	3	1	0	0	0	0
Empresario no emplea	88	2	1	7	32	27	4	12	2	1
Trabaja a sueldo	237	0	6	34	92	57	24	20	2	2
Pensionista	37	0	1	2	23	2	4	4	1	0
Estudiante	1	0	0	0	0	1	0	0	0	0
Parado/a	26	0	1	7	11	2	3	1	1	0
Sus labores	0	0	0	0	0	0	0	0	0	0
Otros	14	2	3	3	5	0	1	0	0	0
No consta	27	0	0	7	6	8	3	3	0	0
<b>Utilización C.P.F.</b>										
Sí. Público	108	0	2	12	49	26	11	6	2	0
Sí. Privado	27	2	0	1	11	4	2	7	0	0
Sí. Otros	67	1	1	3	31	13	9	7	1	1
No	287	1	11	46	98	68	33	25	4	1
No consta	7	0	0	1	4	1	0	0	0	1

TABLA CA.4. I.V.E. NUMERO SEGUN NIVEL DE INSTRUCCION Y LUGAR DONDE SE INFORMO, SEMANAS DE GESTACION, MOTIVO DE LA INTERRUPCION.

1991. EXTREMADURA.

	TOTAL	Nivel de instrucción								No consta
		Analfa-beta	Sin estudios	1º grado	2º grado 1º ciclo	2º grado 2º ciclo	3º grado Escuela	3º grado Facultad	No clasificables	
<b>TOTAL I.V.E.</b>	496	4	14	63	193	112	55	45	7	3
<b>Lugar de información</b>										
C. S. Público	100	0	9	29	35	11	7	6	1	2
C. S. Privado	37	2	1	3	13	12	2	4	0	0
Otros	359	2	4	31	145	89	46	35	6	1
No consta	0	0	0	0	0	0	0	0	0	0
<b>Semanas de gestación</b>										
8 ó menos semanas	289	2	4	32	113	63	45	27	1	2
9-12 semanas	164	2	8	23	66	39	7	16	3	0
13-16 semanas	26	0	1	3	10	9	1	1	1	0
17-20 semanas	10	0	0	1	3	1	2	1	2	0
21 ó más semanas	6	0	0	4	1	0	0	0	0	1
No consta	1	0	1	0	0	0	0	0	0	0
<b>Motivo interrupción</b>										
Salud materna	475	4	11	57	188	111	52	44	6	2
Riesgo fetal	19	0	2	6	5	1	3	0	1	1
Violación	0	0	0	0	0	0	0	0	0	0
Varios motivos	2	0	1	0	0	0	0	1	0	0
No consta	0	0	0	0	0	0	0	0	0	0

TABLA CA.5. I.V.E. NUMERO SEGUN TIPO DE CENTRO Y SEMANAS DE GESTACION, MOTIVO DE LA INTERRUPCION, METODÓ EMPLEADO EN LA INTERVENCION, NOCHES DE ESTANCIA.

1991. EXTREMADURA.

	TOTAL	Tipo de centro					
		HOSPITALARIO			EXTRAHOSPITALARIO		
		Total	Público	Privado	Total	Público	Privado
TOTAL I.V.E.	496	37	22	15	459	0	459
<b>Semanas de gestación</b>							
8 ó menos semanas	289	12	3	9	277	0	277
9-12 semanas	164	8	6	2	156	0	156
13-16 semanas	26	3	0	3	23	0	23
17-20 semanas	10	7	6	1	3	0	3
21 ó más semanas	6	6	6	0	0	0	0
No consta	1	1	1	0	0	0	0
<b>Motivo interrupción</b>							
Salud materna	475	19	4	15	456	0	456
Riesgo fetal	19	16	16	0	3	0	3
Violación	0	0	0	0	0	0	0
Varios motivos	2	2	2	0	0	0	0
No consta	0	0	0	0	0	0	0
<b>Método intervención</b>							
Aspiración	440	19	9	10	421	0	421
Dilatación	0	0	0	0	0	0	0
Legrado	42	5	0	5	37	0	37
Abortivos orales	0	0	0	0	0	0	0
Inyección intravenosa	5	4	4	0	1	0	1
Inyección intrauterina	9	9	9	0	0	0	0
Histerotomía	0	0	0	0	0	0	0
Histerectomía	0	0	0	0	0	0	0
No consta	0	0	0	0	0	0	0
<b>Noches de estancia</b>							
Ninguna	476	17	2	15	459	0	459
Una	4	4	4	0	0	0	0
Dos	1	1	1	0	0	0	0
Tres	10	10	10	0	0	0	0
Cuatro	5	5	5	0	0	0	0
Cinco	0	0	0	0	0	0	0
Seis	0	0	0	0	0	0	0
Siete o más	0	0	0	0	0	0	0
No consta	0	0	0	0	0	0	0





G A L I C I A



TABLA CA.1. I.V.E. NUMERO SEGUN GRUPO DE EDAD Y ESTADO CIVIL, NIVEL DE INSTRUCCION, TIPO DE HABITAT, NUMERO DE HIJOS QUE VIVEN EN LA ACTUALIDAD, NUMERO DE ABORTOS VOLUNTARIOS ANTERIORES AL ACTUAL, UTILIZACION DE CENTRO DE PLANIFICACION FAMILIAR.

1991. GALICIA.

	TOTAL	Edad							
		<15 años	15-19 años	20-24 años	25-29 años	30-34 años	35-39 años	40-44 años	>44 años
TOTAL I.V.E.	1.930	3	229	450	395	349	306	174	24
<b>Estado civil</b>									
Soltera	769	3	211	314	156	50	23	10	2
Casada	1.028	0	17	118	206	262	255	151	19
Viuda	21	0	0	2	3	3	6	5	2
Divorciada	19	0	0	3	1	2	11	2	0
Separada	86	0	0	12	28	28	11	6	1
No consta	7	0	1	1	1	4	0	0	0
<b>Nivel de instrucción</b>									
Analfabeta	4	0	0	0	2	1	1	0	0
Sin estudios	36	0	2	5	4	11	8	5	1
1º grado	349	0	28	54	59	68	74	57	9
2º grado, 1º ciclo	709	2	76	148	152	136	119	68	8
2º grado, 2º ciclo	522	1	101	130	105	84	66	31	4
3º grado (Escuela)	202	0	14	80	46	28	24	9	1
3º grado (Facultad)	83	0	3	23	23	17	13	3	1
No clasificables	14	0	3	7	1	2	0	1	0
No consta	11	0	2	3	3	2	1	0	0
<b>Tipo de habitat</b>									
10.000 y menos	371	0	37	66	82	74	64	42	6
10.001-50.000 (exc. cap.)	451	1	52	100	96	70	87	39	6
50.001-500.000 (inc. cap.)	964	2	116	244	190	187	132	81	12
500.001 y más	0	0	0	0	0	0	0	0	0
No consta	144	0	24	40	27	18	23	12	0
<b>Nº hijos vivos actualmente</b>									
Ninguno	739	3	210	313	141	45	23	4	0
Uno	363	0	17	95	109	66	46	26	4
Dos	512	0	1	37	111	152	131	74	6
Tres	217	0	0	4	31	66	69	40	7
Cuatro	67	0	0	0	3	13	29	18	4
Cinco o más	29	0	0	0	0	7	7	12	3
No consta	3	0	1	1	0	0	1	0	0
<b>Nº abortos voluntarios anteriores</b>									
Ninguno	1.676	3	215	394	334	286	272	152	20
Uno	207	0	14	52	49	51	23	16	2
Dos	15	0	0	1	4	5	4	1	0
Tres	7	0	0	1	2	0	3	0	1
Cuatro	2	0	0	1	0	0	0	1	0
Cinco o más	0	0	0	0	0	0	0	0	0
No consta	23	0	0	1	6	7	4	4	1
<b>Utilización C.P.F.</b>									
Sí. Público	365	0	31	92	92	75	53	21	1
Sí. Privado	226	0	14	42	50	57	30	30	3
Sí. Otros	147	1	15	43	30	27	27	4	0
No	1.181	2	168	269	219	188	196	119	20
No consta	11	0	1	4	4	2	0	0	0

TABLA CA.2. I.V.E. NUMERO SEGUN GRUPO DE EDAD Y TIPO DE CENTRO, LUGAR DONDE SE INFORMO, SEMANAS DE GESTACION, MOTIVO DE LA INTERRUPCION, METODO EMPLEADO EN LA INTERVENCION.

1991. GALICIA.

	TOTAL	Edad							
		<15 años	15-19 años	20-24 años	25-29 años	30-34 años	35-39 años	40-44 años	>44 años
TOTAL I.V.E.	1.930	3	229	450	395	349	306	174	24
<b>Tipo de centro</b>									
HOSPITALARIO	130	1	17	43	27	18	15	8	1
Público	18	0	1	5	3	5	3	1	0
Privado	112	1	16	38	24	13	12	7	1
EXTRAHOSPITALARIO	1.800	2	212	407	368	331	291	166	23
Público	0	0	0	0	0	0	0	0	0
Privado	1.800	2	212	407	368	331	291	166	23
<b>Lugar de información</b>									
Centro Sanitario Público	977	1	119	266	204	183	141	57	6
Centro Sanitario Privado	526	0	57	82	107	99	91	80	10
Otros	421	2	51	101	83	66	74	36	8
No consta	6	0	2	1	1	1	0	1	0
<b>Semanas de gestación</b>									
8 ó menos semanas	1.122	0	87	233	243	227	199	116	17
9-12 semanas	604	1	102	150	113	97	86	50	5
13-16 semanas	139	1	31	48	30	15	10	4	0
17-20 semanas	47	0	7	16	6	6	8	3	1
21 ó más semanas	12	1	1	3	1	2	2	1	1
No consta	6	0	1	0	2	2	1	0	0
<b>Motivo interrupción</b>									
Salud materna	1.244	2	156	319	252	214	189	99	13
Riesgo fetal	34	0	2	12	8	7	2	2	1
Violación	1	0	0	0	0	0	1	0	0
Varios motivos	3	0	1	0	1	0	1	0	0
No consta	648	1	70	119	134	128	113	73	10
<b>Método intervención</b>									
Aspiración	1.812	2	212	413	374	330	293	165	23
Dilatación	0	0	0	0	0	0	0	0	0
Legrado	107	1	16	36	20	15	11	7	1
Abortivos orales	0	0	0	0	0	0	0	0	0
Inyección intravenosa	1	0	0	0	0	0	0	1	0
Inyección intrauterina	6	0	1	1	1	2	1	0	0
Histerotomía	0	0	0	0	0	0	0	0	0
Histerectomía	0	0	0	0	0	0	0	0	0
No consta	4	0	0	0	0	2	1	1	0

TABLA CA.3. I.V.E. NUMERO SEGUN NIVEL DE INSTRUCCION Y SITUACION LABORAL DE LA MUJER, SITUACION LABORAL DE LA PAREJA O SUSTENTADOR PRINCIPAL, UTILIZACION DE CENTRO DE PLANIFICACION FAMILIAR.

1991. GALICIA.

	TOTAL	Nivel de instrucción								
		Analfa- beta	Sin estudios	1º grado	--- 2º grado --- 1º ciclo 2º ciclo	--- 3º grado --- Escuela Facultad	No clasi- ficables	No consta		
TOTAL I.V.E.	1.930	4	36	349	709	522	202	83	14	11
Situación laboral mujer										
Empresaria emplea	23	1	1	1	6	11	1	1	1	0
Empresaria no emplea	52	0	1	6	21	22	1	1	0	0
Trabaja a sueldo	667	0	6	70	219	221	92	51	6	2
Pensionista	7	0	1	1	3	1	0	0	0	1
Estudiante	313	0	0	9	29	144	99	23	7	2
Parada	93	0	0	17	44	19	7	5	0	1
Sus labores	710	1	22	215	366	98	2	2	0	4
Otros	59	2	5	28	19	5	0	0	0	0
No consta	6	0	0	2	2	1	0	0	0	1
Situación laboral pareja o sustentador principal										
No existe	109	0	1	20	40	25	9	9	5	0
Empresario emplea	31	1	3	3	10	11	1	2	0	0
Empresario no emplea	81	0	1	11	29	25	9	5	1	0
Trabaja a sueldo	1.340	0	19	245	511	362	147	43	6	7
Pensionista	32	0	0	3	14	10	0	3	0	2
Estudiante	8	0	0	1	1	2	2	1	1	0
Parado/a	40	0	2	13	15	5	3	1	1	0
Sus labores	0	0	0	0	0	0	0	0	0	0
Otros	37	1	5	18	10	2	1	0	0	0
No consta	252	2	5	35	79	80	30	19	0	2
Utilización C.P.F.										
Sí. Público	365	2	7	66	126	108	40	13	1	2
Sí. Privado	226	0	1	32	72	77	23	18	2	1
Sí. Otros	147	0	2	8	60	37	24	13	3	0
No	1.181	2	26	237	450	298	115	39	8	6
No consta	11	0	0	6	1	2	0	0	0	2

TABLA CA.4. I.V.E. NUMERO SEGUN NIVEL DE INSTRUCCION Y LUGAR DONDE SE INFORMO, SEMANAS DE GESTACION, MOTIVO DE LA INTERRUPCION.

1991. GALICIA.

	TOTAL	Nivel de instrucción								
		Analfa- beta	Sin estudios	1º grado	--- 2º grado --- 1º ciclo 2º ciclo	--- 3º grado --- Escuela Facultad	No clasi- ficables	No consta		
TOTAL I.V.E.	1.930	4	36	349	709	522	202	83	14	11
<b>Lugar de información</b>										
C. S. Público	977	4	20	211	316	258	122	34	6	6
C. S. Privado	526	0	10	80	216	147	46	26	0	1
Otros	421	0	6	56	176	114	34	23	8	4
No consta	6	0	0	2	1	3	0	0	0	0
<b>Semanas de gestación</b>										
8 ó menos semanas	1.122	1	16	204	387	322	136	50	3	3
9-12 semanas	604	3	13	108	242	151	55	18	6	8
13-16 semanas	139	0	5	16	64	32	6	11	5	0
17-20 semanas	47	0	2	15	12	12	3	3	0	0
21 ó más semanas	12	0	0	3	4	2	2	1	0	0
No consta	6	0	0	3	0	3	0	0	0	0
<b>Motivo interrupción</b>										
Salud materna	1.244	3	21	177	464	380	118	59	14	8
Riesgo fetal	34	0	0	5	13	8	5	1	0	2
Violación	1	0	0	0	1	0	0	0	0	0
Varios motivos	3	0	0	2	1	0	0	0	0	0
No consta	648	1	15	165	230	134	79	23	0	1

TABLA CA.5. I.V.E. NUMERO SEGUN TIPO DE CENTRO Y SEMANAS DE GESTACION, MOTIVO DE LA INTERRUPCION, METODO EMPLEADO EN LA INTERVENCION, NOCHES DE ESTANCIA.

1991. GALICIA.

	TOTAL	Tipo de centro					
		HOSPITALARIO			EXTRAHOSPITALARIO		
		Total	Público	Privado	Total	Público	Privado
TOTAL I.V.E.	1.930	130	18	112	1.800	0	1.800
<b>Semanas de gestación</b>							
8 ó menos semanas	1.122	21	2	19	1.101	0	1.101
9-12 semanas	604	11	5	6	593	0	593
13-16 semanas	139	42	1	41	97	0	97
17-20 semanas	47	42	5	37	5	0	5
21 ó más semanas	12	12	3	9	0	0	0
No consta	6	2	2	0	4	0	4
<b>Motivo interrupción</b>							
Salud materna	1.244	104	4	100	1.140	0	1.140
Riesgo fetal	34	25	13	12	9	0	9
Violación	1	0	0	0	1	0	1
Varios motivos	3	1	1	0	2	0	2
No consta	648	0	0	0	648	0	648
<b>Método intervención</b>							
Aspiración	1.812	25	5	20	1.787	0	1.787
Dilatación	0	0	0	0	0	0	0
Legrado	107	98	7	91	9	0	9
Abortivos orales	0	0	0	0	0	0	0
Inyección intravenosa	1	1	1	0	0	0	0
Inyección intrauterina	6	6	5	1	0	0	0
Histerotomía	0	0	0	0	0	0	0
Histerectomía	0	0	0	0	0	0	0
No consta	4	0	0	0	4	0	4
<b>Noches de estancia</b>							
Ninguna	1.912	112	3	109	1.800	0	1.800
Una	2	2	0	2	0	0	0
Dos	0	0	0	0	0	0	0
Tres	6	6	5	1	0	0	0
Cuatro	4	4	4	0	0	0	0
Cinco	0	0	0	0	0	0	0
Seis	1	1	1	0	0	0	0
Siete o más	5	5	5	0	0	0	0
No consta	0	0	0	0	0	0	0





M A D R I D



TABLA CA.1. I.V.E. NUMERO SEGUN GRUPO DE EDAD Y ESTADO CIVIL, NIVEL DE INSTRUCCION, TIPO DE HABITAT, NUMERO DE HIJOS QUE VIVEN EN LA ACTUALIDAD, NUMERO DE ABORTOS VOLUNTARIOS ANTERIORES AL ACTUAL, UTILIZACION DE CENTRO DE PLANIFICACION FAMILIAR.

1991. MADRID.

	TOTAL	Edad							
		<15 años	15-19 años	20-24 años	25-29 años	30-34 años	35-39 años	40-44 años	>44 años
TOTAL I.V.E.	7.571	8	839	2.157	1.782	1.380	972	399	34
<b>Estado civil</b>									
Soltera	4.397	8	811	1.829	1.112	417	174	44	2
Casada	2.426	0	25	250	501	725	608	289	28
Viuda	86	0	0	5	20	20	25	15	1
Divorciada	181	0	0	11	25	62	62	20	1
Separada	457	0	0	56	120	149	100	30	2
No consta	24	0	3	6	4	7	3	1	0
<b>Nivel de instrucción</b>									
Analfabeta	32	0	3	5	3	5	11	4	1
Sin estudios	75	0	4	17	15	17	12	9	1
1º grado	664	1	44	110	121	148	129	94	17
2º grado, 1º ciclo	2.853	5	359	755	584	551	417	169	13
2º grado, 2º ciclo	1.902	2	308	614	442	287	196	53	0
3º grado (Escuela)	569	0	26	192	162	108	55	25	1
3º grado (Facultad)	953	0	47	288	304	172	105	36	1
No clasificables	440	0	43	150	129	74	36	8	0
No consta	83	0	5	26	22	18	11	1	0
<b>Tipo de habitat</b>									
10.000 y menos	227	0	32	58	49	48	29	10	1
10.001-50.000 (exc. cap.)	511	0	74	139	97	96	76	27	2
50.001-500.000 (inc. cap.)	1.811	2	253	478	330	330	282	123	13
500.001 y más	4.946	6	471	1.462	1.280	891	581	237	18
No consta	76	0	9	20	26	15	4	2	0
<b>Nº hijos vivos actualmente</b>									
Ninguno	4.149	8	790	1.734	1.040	389	151	37	0
Uno	1.325	0	43	312	424	311	180	52	3
Dos	1.313	0	3	90	241	444	394	132	9
Tres	522	0	0	15	50	168	171	106	12
Cuatro	166	0	0	1	16	46	48	50	5
Cinco o más	82	0	0	0	9	20	27	21	5
No consta	14	0	3	5	2	2	1	1	0
<b>Nº abortos voluntarios anteriores</b>									
Ninguno	5.631	8	771	1.663	1.244	958	674	279	34
Uno	1.539	0	63	424	431	311	223	87	0
Dos	285	0	2	57	75	79	50	22	0
Tres	59	0	0	7	17	20	11	4	0
Cuatro	11	0	0	0	4	1	3	3	0
Cinco o más	6	0	0	0	0	1	2	3	0
No consta	40	0	3	6	11	10	9	1	0
<b>Utilización C.P.F.</b>									
Sí. Público	1.035	0	56	268	253	237	159	58	4
Sí. Privado	1.137	0	54	287	336	235	165	58	2
Sí. Otros	1.610	0	79	356	415	360	286	107	7
No	3.735	8	643	1.237	763	538	355	171	20
No consta	54	0	7	9	15	10	7	5	1

TABLA CA.2. I.V.E. NUMERO SEGUN GRUPO DE EDAD Y TIPO DE CENTRO, LUGAR DONDE SE INFORMO, SEMANAS DE GESTACION, MOTIVO DE LA INTERRUPCION, METODO EMPLEADO EN LA INTERVENCION.

1991. MADRID.

	TOTAL	Edad							
		<15 años	15-19 años	20-24 años	25-29 años	30-34 años	35-39 años	40-44 años	>44 años
TOTAL I.V.E.	7.571	8	839	2.157	1.782	1.380	972	399	34
<b>Tipo de centro</b>									
HOSPITALARIO	981	0	128	239	215	186	137	69	7
Público	407	0	30	83	101	92	68	29	4
Privado	574	0	98	156	114	94	69	40	3
EXTRAHOSPITALARIO	6.590	8	711	1.918	1.567	1.194	835	330	27
Público	0	0	0	0	0	0	0	0	0
Privado	6.590	8	711	1.918	1.567	1.194	835	330	27
<b>Lugar de información</b>									
Centro Sanitario Público	770	0	92	175	157	161	122	57	6
Centro Sanitario Privado	1.110	0	127	329	265	194	131	57	7
Otros	5.666	8	619	1.645	1.353	1.021	715	284	21
No consta	25	0	1	8	7	4	4	1	0
<b>Semanas de gestación</b>									
8 ó menos semanas	4.946	5	473	1.349	1.209	949	659	280	22
9-12 semanas	2.082	1	285	641	448	334	264	98	11
13-16 semanas	400	2	66	139	82	67	34	9	1
17-20 semanas	95	0	13	19	29	19	9	6	0
21 ó más semanas	43	0	2	9	14	8	6	4	0
No consta	5	0	0	0	0	3	0	2	0
<b>Motivo interrupción</b>									
Salud materna	7.404	8	836	2.118	1.718	1.347	953	390	34
Riesgo fetal	140	0	1	30	57	27	16	9	0
Violación	2	0	0	1	0	0	1	0	0
Varios motivos	23	0	2	8	7	5	1	0	0
No consta	2	0	0	0	0	1	1	0	0
<b>Método intervención</b>									
Aspiración	6.643	7	700	1.916	1.580	1.212	852	347	29
Dilatación	0	0	0	0	0	0	0	0	0
Legrado	831	1	135	220	169	149	109	44	4
Abortivos orales	1	0	0	0	0	0	1	0	0
Inyección intravenosa	15	0	0	6	3	3	1	2	0
Inyección intrauterina	63	0	1	8	27	14	7	6	0
Histerotomía	8	0	1	3	1	1	2	0	0
Histerectomía	0	0	0	0	0	0	0	0	0
No consta	10	0	2	4	2	1	0	0	1

TABLA CA.3. I.V.E. NUMERO SEGUN NIVEL DE INSTRUCCION Y SITUACION LABORAL DE LA MUJER, SITUACION LABORAL DE LA PAREJA O SUSTENTADOR PRINCIPAL, UTILIZACION DE CENTRO DE PLANIFICACION FAMILIAR.

1991. MADRID.

	TOTAL	Nivel de instrucción								
		Analfa- beta	Sin estudios	1º grado	2º grado 1º ciclo	2º grado 2º ciclo	3º grado Escuela	3º grado Facultad	No clasi- ficables	No consta
TOTAL I.V.E.	7.571	32	75	664	2.853	1.902	569	953	440	83
<b>Situación laboral mujer</b>										
Empresaria emplea	9	0	0	0	2	4	1	2	0	0
Empresaria no emplea	213	0	2	16	65	62	8	48	9	3
Trabaja a sueldo	4.011	13	31	285	1.522	1.082	326	449	255	48
Pensionista	25	0	0	2	18	2	1	1	1	0
Estudiante	1.140	0	0	3	106	421	167	355	83	5
Parada	736	4	5	62	353	156	40	65	43	8
Sus labores	1.327	10	28	277	767	156	20	15	41	13
Otros	82	4	8	10	13	16	5	16	8	2
No consta	28	1	1	9	7	3	1	2	0	4
<b>Situación laboral pareja o sustentador principal</b>										
No existe	1.196	6	14	64	382	262	105	191	158	14
Empresario emplea	49	0	0	1	16	18	6	8	0	0
Empresario no emplea	866	2	8	54	314	230	65	142	43	8
Trabaja a sueldo	3.904	8	28	391	1.611	947	266	433	183	37
Pensionista	528	3	3	24	218	133	41	78	19	9
Estudiante	21	0	0	4	1	7	2	6	1	0
Parado/a	207	2	5	27	87	38	9	20	19	0
Sus labores	3	0	0	0	1	2	0	0	0	0
Otros	162	8	6	19	63	28	11	12	10	5
No consta	635	3	11	80	160	237	64	63	7	10
<b>Utilización C.P.F.</b>										
Sí. Público	1.035	2	13	192	441	210	62	74	22	19
Sí. Privado	1.137	2	5	71	360	384	94	184	28	9
Sí. Otros	1.610	2	3	47	635	371	155	269	112	16
No consta	3.735	26	53	350	1.400	927	252	418	274	35
No consta	54	0	1	4	17	10	6	8	4	4

TABLA CA.4. I.V.E. NUMERO SEGUN NIVEL DE INSTRUCCION Y-LUGAR DONDE SE INFORMO, SEMANAS DE GESTACION, MOTIVO DE LA INTERRUPCION.

1991. MADRID.

	TOTAL	Nivel de instrucción								No consta
		Analfa-beta	Sin estudios	1º grado	2º grado		3º grado		No clasificables	
					1º ciclo	2º ciclo	Escuela	Facultad		
<b>TOTAL I.V.E.</b>	<b>7.571</b>	<b>32</b>	<b>75</b>	<b>664</b>	<b>2.853</b>	<b>1.902</b>	<b>569</b>	<b>953</b>	<b>440</b>	<b>83</b>
<b>Lugar de información</b>										
C. S. Público	770	6	26	215	293	112	36	48	22	12
C. S. Privado	1.110	1	2	63	344	381	98	183	32	6
Otros	5.666	25	46	382	2.211	1.403	433	719	384	63
No consta	25	0	1	4	5	6	2	3	2	2
<b>Semanas de gestación</b>										
8 ó menos semanas	4.946	16	37	344	1.844	1.251	406	713	290	45
9-12 semanas	2.082	12	24	262	791	516	129	192	124	32
13-16 semanas	400	2	8	41	163	107	21	33	24	1
17-20 semanas	95	1	4	9	41	18	7	10	1	4
21 ó más semanas	43	1	2	6	13	9	6	4	1	1
No consta	5	0	0	2	1	1	0	1	0	0
<b>Motivo interrupción</b>										
Salud materna	7.404	30	67	616	2.803	1.874	561	942	438	73
Riesgo fetal	140	1	5	36	44	27	8	11	0	8
Violación	2	0	0	0	1	0	0	0	0	1
Varios motivos	23	1	3	11	4	1	0	0	2	1
No consta	2	0	0	1	1	0	0	0	0	0

TABLA CA.5. I.V.E. NUMERO SEGUN TIPO DE CENTRO Y SEMANAS DE GESTACION, MOTIVO DE LA INTERRUPCION, METODÓ EMPLEADO EN LA INTERVENCION, NOCHES DE ESTANCIA.

1991. MADRID.

	Tipo de centro						
	TOTAL	HOSPITALARIO			EXTRAHOSPITALARIO		
		Total	Público	Privado	Total	Público	Privado
TOTAL I.V.E.	7.571	981	407	574	6.590	0	6.590
<b>Semanas de gestación</b>							
8 ó menos semanas	4.946	446	56	390	4.500	0	4.500
9-12 semanas	2.082	358	241	117	1.724	0	1.724
13-16 semanas	400	71	21	50	329	0	329
17-20 semanas	95	60	47	13	35	0	35
21 ó más semanas	43	43	39	4	0	0	0
No consta	5	3	3	0	2	0	2
<b>Motivo interrupción</b>							
Salud materna	7.404	827	258	569	6.577	0	6.577
Riesgo fetal	140	130	128	2	10	0	10
Violación	2	0	0	0	2	0	2
Varios motivos	23	23	20	3	0	0	0
No consta	2	1	1	0	1	0	1
<b>Método intervención</b>							
Aspiración	6.643	589	172	417	6.054	0	6.054
Dilatación	0	0	0	0	0	0	0
Legrado	831	301	144	157	530	0	530
Abortivos orales	1	0	0	0	1	0	1
Inyección intravenosa	15	15	15	0	0	0	0
Inyección intrauterina	63	63	63	0	0	0	0
Histerotomía	8	8	8	0	0	0	0
Histerectomía	0	0	0	0	0	0	0
No consta	10	5	5	0	5	0	5
<b>Noches de estancia</b>							
Ninguna	7.201	611	39	572	6.590	0	6.590
Una	156	156	154	2	0	0	0
Dos	124	124	124	0	0	0	0
Tres	59	59	59	0	0	0	0
Cuatro	15	15	15	0	0	0	0
Cinco	3	3	3	0	0	0	0
Seis	1	1	1	0	0	0	0
Siete o más	12	12	12	0	0	0	0
No consta	0	0	0	0	0	0	0





MURCIA



TABLA CA.1. I.V.E. NUMERO SEGUN GRUPO DE EDAD Y ESTADO CIVIL, NIVEL DE INSTRUCCION, TIPO DE HABITAT, NUMERO DE HIJOS QUE VIVEN EN LA ACTUALIDAD, NUMERO DE ABORTOS VOLUNTARIOS ANTERIORES AL ACTUAL, UTILIZACION DE CENTRO DE PLANIFICACION FAMILIAR.

1991. MURCIA.

	TOTAL	Edad							
		<15 años	15-19 años	20-24 años	25-29 años	30-34 años	35-39 años	40-44 años	>44 años
TOTAL I.V.E.	796	1	94	221	181	139	95	58	7
<b>Estado civil</b>									
Soltera	401	1	88	169	82	36	14	11	0
Casada	309	0	5	34	77	76	69	42	6
Viuda	9	0	0	2	2	2	0	3	0
Divorciada	14	0	0	0	3	7	2	2	0
Separada	58	0	1	15	17	15	10	0	0
No consta	5	0	0	1	0	3	0	0	1
<b>Nivel de instrucción</b>									
Analfabeta	2	0	0	0	1	1	0	0	0
Sin estudios	23	0	1	1	8	6	2	4	1
1º grado	340	0	41	90	59	60	52	34	4
2º grado, 1º ciclo	166	0	23	50	47	22	16	7	1
2º grado, 2º ciclo	138	1	25	39	33	22	11	7	0
3º grado (Escuela)	49	0	2	14	17	10	5	1	0
3º grado (Facultad)	72	0	2	25	15	16	8	5	1
No clasificables	3	0	0	1	1	1	0	0	0
No consta	3	0	0	1	0	1	1	0	0
<b>Tipo de habitat</b>									
10.000 y menos	29	0	2	11	4	6	3	2	1
10.001-50.000 (exc. cap.)	192	1	23	56	45	31	20	16	0
50.001-500.000 (inc. cap.)	471	0	53	120	111	83	66	33	5
500.001 y más	0	0	0	0	0	0	0	0	0
No consta	104	0	16	34	21	19	6	7	1
<b>Nº hijos vivos actualmente</b>									
Ninguno	382	1	87	159	86	32	10	7	0
Uno	127	0	5	48	41	24	5	4	0
Dos	145	0	1	12	39	46	31	14	2
Tres	79	0	0	2	10	22	30	14	1
Cuatro	36	0	0	0	3	9	10	12	2
Cinco o más	24	0	0	0	2	5	9	7	1
No consta	3	0	1	0	0	1	0	0	1
<b>Nº abortos voluntarios anteriores</b>									
Ninguno	661	1	87	188	142	108	79	50	6
Uno	116	0	7	29	33	26	13	7	1
Dos	12	0	0	4	4	1	3	0	0
Tres	3	0	0	0	0	2	0	1	0
Cuatro	0	0	0	0	0	0	0	0	0
Cinco o más	1	0	0	0	0	1	0	0	0
No consta	3	0	0	0	2	1	0	0	0
<b>Utilización C.P.F.</b>									
Sí. Público	126	0	8	37	31	25	19	6	0
Sí. Privado	110	0	11	29	22	25	14	8	1
Sí. Otros	35	0	1	9	12	7	4	2	0
No	519	1	73	145	114	82	56	42	6
No consta	6	0	1	1	2	0	2	0	0

TABLA CA.2. I.V.E. NUMERO SEGUN GRUPO DE EDAD Y TIPO DE CENTRO, LUGAR DONDE SE INFORMO, SEMANAS DE GESTACION, MOTIVO DE LA INTERRUPCION, METODO EMPLEADO EN LA INTERVENCION.

1991. MURCIA.

	TOTAL	Edad							
		<15 años	15-19 años	20-24 años	25-29 años	30-34 años	35-39 años	40-44 años	>44 años
TOTAL I.V.E.	796	1	94	221	181	139	95	58	7
<b>Tipo de centro</b>									
HOSPITALARIO	40	1	4	8	13	8	2	2	2
Público	14	0	0	2	5	3	2	0	2
Privado	26	1	4	6	8	5	0	2	0
EXTRAHOSPITALARIO	756	0	90	213	168	131	93	56	5
Público	0	0	0	0	0	0	0	0	0
Privado	756	0	90	213	168	131	93	56	5
<b>Lugar de información</b>									
Centro Sanitario Público	208	0	16	51	47	45	32	16	1
Centro Sanitario Privado	120	0	18	29	29	22	11	9	2
Otros	467	1	60	140	105	72	52	33	4
No consta	1	0	0	1	0	0	0	0	0
<b>Semanas de gestación</b>									
8 ó menos semanas	514	0	50	139	125	98	70	29	3
9-12 semanas	225	0	35	70	38	32	23	25	2
13-16 semanas	25	0	7	7	6	2	1	2	0
17-20 semanas	16	1	0	3	7	4	0	0	1
21 ó más semanas	4	0	0	1	2	0	0	0	1
No consta	12	0	2	1	3	3	1	2	0
<b>Motivo interrupción</b>									
Salud materna	783	1	94	220	176	137	93	57	5
Riesgo fetal	11	0	0	1	5	2	2	0	1
Violación	0	0	0	0	0	0	0	0	0
Varios motivos	0	0	0	0	0	0	0	0	0
No consta	2	0	0	0	0	0	0	1	1
<b>Método intervención</b>									
Aspiración	760	0	89	214	168	135	92	57	5
Dilatación	0	0	0	0	0	0	0	0	0
Legrado	27	1	5	5	8	4	2	1	1
Abortivos orales	0	0	0	0	0	0	0	0	0
Inyección intravenosa	2	0	0	0	1	0	0	0	1
Inyección intrauterina	4	0	0	1	3	0	0	0	0
Histerotomía	0	0	0	0	0	0	0	0	0
Histerectomía	0	0	0	0	0	0	0	0	0
No consta	3	0	0	1	1	0	1	0	0

TABLA CA.3. I.V.E. NUMERO SEGUN NIVEL DE INSTRUCCION Y SITUACION LABORAL DE LA MUJER, SITUACION LABORAL DE LA PAREJA O SUSTENTADOR PRINCIPAL, UTILIZACION DE CENTRO DE PLANIFICACION FAMILIAR.

1991. MURCIA.

	TOTAL	Nivel de instrucción								
		Analfa- beta	Sin estudios	1º grado	2º grado 1º ciclo	2º grado 2º ciclo	3º grado Escuela	3º grado Facultad	No clasi- ficables	No consta
TOTAL I.V.E.	796	2	23	340	166	138	49	72	3	3
Situación laboral mujer										
Empresaria emplea	4	0	0	2	1	1	0	0	0	0
Empresaria no emplea	9	0	0	2	3	1	0	3	0	0
Trabaja a sueldo	332	0	8	109	76	79	23	36	0	1
Pensionista	1	0	0	0	0	0	1	0	0	0
Estudiante	117	0	1	20	25	32	16	23	0	0
Parada	80	0	1	35	21	10	4	7	2	0
Sus labores	235	2	12	160	39	14	2	3	1	2
Otros	8	0	0	5	1	1	1	0	0	0
No consta	10	0	1	7	0	0	2	0	0	0
Situación laboral pareja o sustentador principal										
No existe	92	0	1	37	19	19	6	9	0	1
Empresario emplea	13	0	0	7	2	1	1	2	0	0
Empresario no emplea	26	0	0	14	7	3	1	1	0	0
Trabaja a sueldo	343	0	10	136	72	69	19	32	3	2
Pensionista	12	0	0	4	4	3	0	1	0	0
Estudiante	20	0	0	7	4	0	1	8	0	0
Parado/a	31	0	1	14	7	2	4	3	0	0
Sus labores	6	0	1	4	0	1	0	0	0	0
Otros	9	1	0	3	2	0	1	2	0	0
No consta	244	1	10	114	49	40	16	14	0	0
Utilización C.P.F.										
Sí. Público	126	2	3	57	26	20	7	8	2	1
Sí. Privado	110	0	3	26	22	26	9	24	0	0
Sí. Otros	35	0	0	11	7	7	6	4	0	0
No	519	0	17	244	109	85	25	36	1	2
No consta	6	0	0	2	2	0	2	0	0	0

TABLA CA.4. I.V.E. NUMERO SEGUN NIVEL DE INSTRUCCION Y LUGAR DONDE SE INFORMO, SEMANAS DE GESTACION, MOTIVO DE LA INTERRUPCION.

1991. MURCIA.

	TOTAL	Nivel de instrucción								
		Analfa- beta	Sin estudios	1º grado	2º grado 1º ciclo	2º grado 2º ciclo	3º grado Escuela	3º grado Facultad	No clasi- ficables	No consta
<b>TOTAL I.V.E.</b>	796	2	23	340	166	138	49	72	3	3
<b>Lugar de información</b>										
C. S. Público	208	1	11	118	28	23	15	12	0	0
C. S. Privado	120	0	6	38	28	29	10	9	0	0
Otros	467	1	6	184	109	86	24	51	3	3
No consta	1	0	0	0	1	0	0	0	0	0
<b>Semanas de gestación</b>										
8 ó menos semanas	514	1	11	208	97	98	32	63	3	1
9-12 semanas	225	1	8	116	49	31	13	6	0	1
13-16 semanas	25	0	0	4	11	5	2	2	0	1
17-20 semanas	16	0	1	4	7	2	1	1	0	0
21 ó más semanas	4	0	1	1	2	0	0	0	0	0
No consta	12	0	2	7	0	2	1	0	0	0
<b>Motivo interrupción</b>										
Salud materna	783	2	23	336	161	135	49	71	3	3
Riesgo fetal	11	0	0	3	5	2	0	1	0	0
Violación	0	0	0	0	0	0	0	0	0	0
Varios motivos	0	0	0	0	0	0	0	0	0	0
No consta	2	0	0	1	0	1	0	0	0	0

TABLA CA.5. I.V.E. NUMERO SEGUN TIPO DE CENTRO Y SEMANAS DE GESTACION, MOTIVO DE LA INTERRUPCION, METODÓ EMPLEADO EN LA INTERVENCION, NOCHES DE ESTANCIA.

1991. MURCIA.

	TOTAL	Tipo de centro					
		HOSPITALARIO			EXTRAHOSPITALARIO		
		Total	Público	Privado	Total	Público	Privado
TOTAL I.V.E.	796	40	14	26	756	0	756
<b>Semanas de gestación</b>							
8 ó menos semanas	514	8	0	8	506	0	506
9-12 semanas	225	4	2	2	221	0	221
13-16 semanas	25	9	1	8	16	0	16
17-20 semanas	16	15	8	7	1	0	1
21 ó más semanas	4	4	3	1	0	0	0
No consta	12	0	0	0	12	0	12
<b>Motivo interrupción</b>							
Salud materna	783	28	4	24	755	0	755
Riesgo fetal	11	11	9	2	0	0	0
Violación	0	0	0	0	0	0	0
Varios motivos	0	0	0	0	0	0	0
No consta	2	1	1	0	1	0	1
<b>Método intervención</b>							
Aspiración	760	10	2	8	750	0	750
Dilatación	0	0	0	0	0	0	0
Legrado	27	24	6	18	3	0	3
Abortivos orales	0	0	0	0	0	0	0
Inyección intravenosa	2	2	2	0	0	0	0
Inyección intrauterina	4	4	4	0	0	0	0
Histerotomía	0	0	0	0	0	0	0
Histerectomía	0	0	0	0	0	0	0
No consta	3	0	0	0	3	0	3
<b>Noches de estancia</b>							
Ninguna	786	30	4	26	756	0	756
Una	4	4	4	0	0	0	0
Dos	0	0	0	0	0	0	0
Tres	4	4	4	0	0	0	0
Cuatro	2	2	2	0	0	0	0
Cinco	0	0	0	0	0	0	0
Seis	0	0	0	0	0	0	0
Siete o más	0	0	0	0	0	0	0
No consta	0	0	0	0	0	0	0





NAVARRA



TABLA CA.1. I.V.E. NUMERO SEGUN GRUPO DE EDAD Y ESTADO CIVIL, NIVEL DE INSTRUCCION, TIPO DE HABITAT, NUMERO DE HIJOS QUE VIVEN EN LA ACTUALIDAD, NUMERO DE ABORTOS VOLUNTARIOS ANTERIORES AL ACTUAL, UTILIZACION DE CENTRO DE PLANIFICACION FAMILIAR.

1991. NAVARRA.

	TOTAL	Edad							
		<15 años	15-19 años	20-24 años	25-29 años	30-34 años	35-39 años	40-44 años	>44 años
TOTAL I.V.E.	159	0	28	55	35	22	11	6	2
<b>Estado civil</b>									
Soltera	117	0	28	49	28	9	1	2	0
Casada	29	0	0	5	3	10	6	3	2
Viuda	2	0	0	0	0	1	1	0	0
Divorciada	1	0	0	0	0	0	0	1	0
Separada	9	0	0	0	4	2	3	0	0
No consta	1	0	0	1	0	0	0	0	0
<b>Nivel de instrucción</b>									
Analfabeta	1	0	0	0	0	1	0	0	0
Sin estudios	1	0	0	0	1	0	0	0	0
1º grado	17	0	1	7	6	0	2	0	1
2º grado, 1º ciclo	61	0	11	21	11	8	5	4	1
2º grado, 2º ciclo	45	0	12	14	8	7	3	1	0
3º grado (Escuela)	19	0	2	8	5	3	0	1	0
3º grado (Facultad)	12	0	0	5	4	2	1	0	0
No clasificables	3	0	2	0	0	1	0	0	0
No consta	0	0	0	0	0	0	0	0	0
<b>Tipo de habitat</b>									
10.000 y menos	29	0	6	8	6	5	2	1	1
10.001-50.000 (exc. cap.)	27	0	3	12	7	1	2	1	1
50.001-500.000 (inc. cap.)	91	0	19	28	21	13	7	3	0
500.001 y más	0	0	0	0	0	0	0	0	0
No consta	12	0	0	7	1	3	0	1	0
<b>Nº hijos vivos actualmente</b>									
Ninguno	115	0	27	48	26	10	2	2	0
Uno	18	0	1	6	7	1	1	2	0
Dos	15	0	0	1	1	5	6	0	2
Tres	5	0	0	0	1	2	1	1	0
Cuatro	5	0	0	0	0	3	1	1	0
Cinco o más	1	0	0	0	0	1	0	0	0
No consta	0	0	0	0	0	0	0	0	0
<b>Nº abortos voluntarios anteriores</b>									
Ninguno	126	0	26	51	18	14	11	4	2
Uno	26	0	2	3	13	6	0	2	0
Dos	5	0	0	1	3	1	0	0	0
Tres	1	0	0	0	1	0	0	0	0
Cuatro	0	0	0	0	0	0	0	0	0
Cinco o más	0	0	0	0	0	0	0	0	0
No consta	1	0	0	0	0	1	0	0	0
<b>Utilización C.P.F.</b>									
Sí. Público	54	0	4	20	14	9	5	2	0
Sí. Privado	9	0	0	1	5	3	0	0	0
Sí. Otros	16	0	2	3	1	5	3	1	1
No	80	0	22	31	15	5	3	3	1
No consta	0	0	0	0	0	0	0	0	0

TABLA CA.2. I.V.E. NUMERO SEGUN GRUPO DE EDAD Y TIPO DE CENTRO, LUGAR DONDE SE INFORMO, SEMANAS DE GESTACION, MOTIVO DE LA INTERRUPCION, METODO EMPLEADO EN LA INTERVENCION.

1991. NAVARRA.

	TOTAL	Edad							
		<15 años	15-19 años	20-24 años	25-29 años	30-34 años	35-39 años	40-44 años	>44 años
TOTAL I.V.E.	159	0	28	55	35	22	11	6	2
<b>Tipo de centro</b>									
HOSPITALARIO	19	0	3	5	7	2	1	1	0
Público	5	0	0	1	1	1	1	1	0
Privado	14	0	3	4	6	1	0	0	0
EXTRAHOSPITALARIO	140	0	25	50	28	20	10	5	2
Público	0	0	0	0	0	0	0	0	0
Privado	140	0	25	50	28	20	10	5	2
<b>Lugar de información</b>									
Centro Sanitario Público	89	0	16	34	18	11	6	4	0
Centro Sanitario Privado	22	0	7	5	8	1	0	0	1
Otros	48	0	5	16	9	10	5	2	1
No consta	0	0	0	0	0	0	0	0	0
<b>Semanas de gestación</b>									
8 ó menos semanas	85	0	14	27	21	11	8	3	1
9-12 semanas	56	0	8	22	10	10	3	2	1
13-16 semanas	12	0	6	3	2	1	0	0	0
17-20 semanas	5	0	0	3	2	0	0	0	0
21 ó más semanas	1	0	0	0	0	0	0	1	0
No consta	0	0	0	0	0	0	0	0	0
<b>Motivo interrupción</b>									
Salud materna	154	0	28	54	34	21	10	5	2
Riesgo fetal	4	0	0	1	1	1	0	1	0
Violación	0	0	0	0	0	0	0	0	0
Varios motivos	1	0	0	0	0	0	1	0	0
No consta	0	0	0	0	0	0	0	0	0
<b>Método intervención</b>									
Aspiración	128	0	22	46	26	20	10	3	1
Dilatación	0	0	0	0	0	0	0	0	0
Legrado	29	0	6	8	9	2	1	2	1
Abortivos orales	0	0	0	0	0	0	0	0	0
Inyección intravenosa	0	0	0	0	0	0	0	0	0
Inyección intrauterina	2	0	0	1	0	0	0	1	0
Histerotomía	0	0	0	0	0	0	0	0	0
Histerectomía	0	0	0	0	0	0	0	0	0
No consta	0	0	0	0	0	0	0	0	0

TABLA CA.3. I.V.E. NUMERO SEGUN NIVEL DE INSTRUCCION Y SITUACION LABORAL DE LA MUJER, SITUACION LABORAL DE LA PAREJA O SUSTENTADOR PRINCIPAL, UTILIZACION DE CENTRO DE PLANIFICACION FAMILIAR.

1991. NAVARRA.

	TOTAL	Nivel de instrucción								No consta
		Analfa-beta	Sin estudios	1º grado	1º ciclo	2º grado	2º ciclo	3º grado	No clasificables	
TOTAL I.V.E.	159	1	1	17	61	45	19	12	3	0
Situación laboral mujer										
Empresaria emplea	0	0	0	0	0	0	0	0	0	0
Empresaria no emplea	5	0	0	0	1	1	1	2	0	0
Trabaja a sueldo	81	0	1	9	34	23	8	4	2	0
Pensionista	1	0	0	0	0	1	0	0	0	0
Estudiante	30	0	0	0	3	11	9	6	1	0
Parada	24	0	0	3	13	7	1	0	0	0
Sus labores	16	1	0	4	9	2	0	0	0	0
Otros	1	0	0	0	1	0	0	0	0	0
No consta	1	0	0	1	0	0	0	0	0	0
Situación laboral pareja o sustentador principal										
No existe	23	0	0	4	9	4	2	3	1	0
Empresario emplea	2	0	0	0	0	1	0	1	0	0
Empresario no emplea	15	0	0	0	6	4	3	1	1	0
Trabaja a sueldo	78	0	0	11	36	18	8	4	1	0
Pensionista	11	0	0	0	4	1	5	1	0	0
Estudiante	2	0	0	1	0	1	0	0	0	0
Parado/a	5	1	0	0	3	1	0	0	0	0
Sus labores	0	0	0	0	0	0	0	0	0	0
Otros	2	0	0	0	0	2	0	0	0	0
No consta	21	0	1	1	3	13	1	2	0	0
Utilización C.P.F.										
Sí. Público	54	1	0	5	22	15	7	3	1	0
Sí. Privado	9	0	0	2	4	1	1	1	0	0
Sí. Otros	16	0	0	0	9	7	0	0	0	0
No	80	0	1	10	26	22	11	8	2	0
No consta	0	0	0	0	0	0	0	0	0	0

TABLA CA.4. I.V.E. NUMERO SEGUN NIVEL DE INSTRUCCION Y LUGAR DONDE SE INFORMO, SEMANAS DE GESTACION, MOTIVO DE LA INTERRUPCION.

1991. NAVARRA.

	TOTAL	Nivel de instrucción								
		Analfa-beta	Sin estudios	1º grado	2º grado 1º ciclo	2º grado 2º ciclo	3º grado Escuela	3º grado Facultad	No clasificables	No consta
TOTAL I.V.E.	159	1	1	17	61	45	19	12	3	0
<b>Lugar de información</b>										
C. S. Público	89	0	0	9	36	25	14	4	1	0
C. S. Privado	22	0	1	5	6	7	2	1	0	0
Otros	48	1	0	3	19	13	3	7	2	0
No consta	0	0	0	0	0	0	0	0	0	0
<b>Semanas de gestación</b>										
8 ó menos semanas	85	1	0	8	24	29	14	7	2	0
9-12 semanas	56	0	0	6	28	12	4	5	1	0
13-16 semanas	12	0	1	2	7	1	1	0	0	0
17-20 semanas	5	0	0	1	2	2	0	0	0	0
21 ó más semanas	1	0	0	0	0	1	0	0	0	0
No consta	0	0	0	0	0	0	0	0	0	0
<b>Motivo interrupción</b>										
Salud materna	154	1	1	17	57	44	19	12	3	0
Riesgo fetal	4	0	0	0	3	1	0	0	0	0
Violación	0	0	0	0	0	0	0	0	0	0
Varios motivos	1	0	0	0	1	0	0	0	0	0
No consta	0	0	0	0	0	0	0	0	0	0

TABLA CA.5. I.V.E. NUMERO SEGUN TIPO DE CENTRO Y SEMANAS DE GESTACION, MOTIVO DE LA INTERRUPCION, METODÓ EMPLEADO EN LA INTERVENCION, NOCHES DE ESTANCIA.

1991. NAVARRA.

	Tipo de centro						
	TOTAL	HOSPITALARIO			EXTRAHOSPITALARIO		
		Total	Público	Privado	Total	Público	Privado
<b>TOTAL I.V.E.</b>	159	19	5	14	140	0	140
<b>Semanas de gestación</b>							
8 ó menos semanas	85	5	0	5	80	0	80
9-12 semanas	56	4	3	1	52	0	52
13-16 semanas	12	4	0	4	8	0	8
17-20 semanas	5	5	1	4	0	0	0
21 ó más semanas	1	1	1	0	0	0	0
No consta	0	0	0	0	0	0	0
<b>Motivo interrupción</b>							
Salud materna	154	14	0	14	140	0	140
Riesgo fetal	4	4	4	0	0	0	0
Violación	0	0	0	0	0	0	0
Varios motivos	1	1	1	0	0	0	0
No consta	0	0	0	0	0	0	0
<b>Método intervención</b>							
Aspiración	128	4	0	4	124	0	124
Dilatación	0	0	0	0	0	0	0
Legrado	29	13	3	10	16	0	16
Abortivos orales	0	0	0	0	0	0	0
Inyección intravenosa	0	0	0	0	0	0	0
Inyección intrauterina	2	2	2	0	0	0	0
Histerotomía	0	0	0	0	0	0	0
Histerectomía	0	0	0	0	0	0	0
No consta	0	0	0	0	0	0	0
<b>Noches de estancia</b>							
Ninguna	154	14	0	14	140	0	140
Una	0	0	0	0	0	0	0
Dos	1	1	1	0	0	0	0
Tres	4	4	4	0	0	0	0
Cuatro	0	0	0	0	0	0	0
Cinco	0	0	0	0	0	0	0
Seis	0	0	0	0	0	0	0
Siete o más	0	0	0	0	0	0	0
No consta	0	0	0	0	0	0	0





**PAIS VASCO**



TABLA CA.1. I.V.E. NUMERO SEGUN GRUPO DE EDAD Y ESTADO CIVIL, NIVEL DE INSTRUCCION, TIPO DE HABITAT, NUMERO DE HIJOS QUE VIVEN EN LA ACTUALIDAD, NUMERO DE ABORTOS VOLUNTARIOS ANTERIORES AL ACTUAL, UTILIZACION DE CENTRO DE PLANIFICACION FAMILIAR.

1991. PAIS VASCO.

	TOTAL	Edad							
		<15 años	15-19 años	20-24 años	25-29 años	30-34 años	35-39 años	40-44 años	>44 años
TOTAL I.V.E.	1.380	3	225	441	303	207	125	70	6
<b>Estado civil</b>									
Soltera	861	3	215	374	185	63	17	3	1
Casada	394	0	3	43	79	115	89	60	5
Viuda	8	0	0	2	0	2	2	2	0
Divorciada	21	0	0	2	4	9	5	1	0
Separada	73	0	3	13	28	16	10	3	0
No consta	23	0	4	7	7	2	2	1	0
<b>Nivel de instrucción</b>									
Analfabeta	4	0	0	0	2	0	1	1	0
Sin estudios	11	0	0	2	1	1	2	3	2
1º grado	147	1	26	30	29	19	23	18	1
2º grado, 1º ciclo	480	1	75	137	105	81	51	27	3
2º grado, 2º ciclo	455	1	100	170	86	62	27	9	0
3º grado (Escuela)	159	0	17	70	35	22	10	5	0
3º grado (Facultad)	89	0	2	23	39	15	8	2	0
No clasificables	23	0	1	7	5	6	1	3	0
No consta	12	0	4	2	1	1	2	2	0
<b>Tipo de habitat</b>									
10.000 y menos	161	0	17	57	36	31	11	8	1
10.001-50.000 (exc. cap.)	309	1	57	109	61	36	31	11	3
50.001-500.000 (inc. cap.)	883	2	145	268	200	136	82	48	2
500.001 y más	0	0	0	0	0	0	0	0	0
No consta	27	0	6	7	6	4	1	3	0
<b>Nº hijos vivos actualmente</b>									
Ninguno	846	3	210	360	193	63	13	4	0
Uno	234	0	12	58	71	60	25	7	1
Dos	202	0	1	15	32	60	63	28	3
Tres	63	0	0	2	3	17	19	21	1
Cuatro	14	0	0	0	1	3	3	6	1
Cinco o más	6	0	0	0	1	2	0	3	0
No consta	15	0	2	6	2	2	2	1	0
<b>Nº abortos voluntarios anteriores</b>									
Ninguno	1.114	2	204	362	228	157	102	54	5
Uno	207	1	16	63	57	40	19	10	1
Dos	31	0	2	10	11	5	2	1	0
Tres	3	0	0	0	3	0	0	0	0
Cuatro	1	0	0	0	1	0	0	0	0
Cinco o más	1	0	0	0	1	0	0	0	0
No consta	23	0	3	6	2	5	2	5	0
<b>Utilización C.P.F.</b>									
Sí. Público	419	0	31	132	107	78	44	26	1
Sí. Privado	156	1	10	33	38	40	24	8	2
Sí. Otros	93	0	13	22	19	22	12	5	0
No	691	2	167	249	134	64	44	28	3
No consta	21	0	4	5	5	3	1	3	0

TABLA CA.2. I.V.E. NUMERO SEGUN GRUPO DE EDAD Y TIPO DE CENTRO, LUGAR DONDE SE INFORMO, SEMANAS DE GESTACION, MOTIVO DE LA INTERRUPCION, METODO EMPLEADO EN LA INTERVENCION.

1991. PAIS VASCO.

	TOTAL	Edad							
		<15 años	15-19 años	20-24 años	25-29 años	30-34 años	35-39 años	40-44 años	>44 años
TOTAL I.V.E.	1.380	3	225	441	303	207	125	70	6
<b>Tipo de centro</b>									
HOSPITALARIO	114	1	16	30	31	12	9	13	2
Público	73	0	3	12	26	12	8	11	1
Privado	41	1	13	18	5	0	1	2	1
EXTRAHOSPITALARIO	1.266	2	209	411	272	195	116	57	4
Público	99	0	11	29	23	22	11	3	0
Privado	1.167	2	198	382	249	173	105	54	4
<b>Lugar de información</b>									
Centro Sanitario Público	829	3	139	284	176	111	68	43	5
Centro Sanitario Privado	183	0	34	45	37	37	17	12	1
Otros	357	0	52	107	88	58	39	13	0
No consta	11	0	0	5	2	1	1	2	0
<b>Semanas de gestación</b>									
8 ó menos semanas	689	0	97	216	157	119	71	28	1
9-12 semanas	571	2	105	196	115	73	44	33	3
13-16 semanas	36	0	13	7	10	3	3	0	0
17-20 semanas	36	0	8	9	7	2	1	7	2
21 ó más semanas	13	1	1	5	2	3	1	0	0
No consta	35	0	1	8	12	7	5	2	0
<b>Motivo interrupción</b>									
Salud materna	1.310	3	220	428	278	196	118	62	5
Riesgo fetal	64	0	4	11	24	9	7	8	1
Violación	1	0	1	0	0	0	0	0	0
Varios motivos	4	0	0	2	1	1	0	0	0
No consta	1	0	0	0	0	1	0	0	0
<b>Método intervención</b>									
Aspiración	1.045	1	170	348	228	156	92	46	4
Dilatación	0	0	0	0	0	0	0	0	0
Legrado	310	2	55	91	69	47	28	17	1
Abortivos orales	0	0	0	0	0	0	0	0	0
Inyección intravenosa	1	0	0	0	0	0	0	1	0
Inyección intrauterina	20	0	0	2	5	3	5	4	1
Histerotomía	0	0	0	0	0	0	0	0	0
Histerectomía	0	0	0	0	0	0	0	0	0
No consta	4	0	0	0	1	1	0	2	0

TABLA CA.3. I.V.E. NUMERO SEGUN NIVEL DE INSTRUCCION Y SITUACION LABORAL DE LA MUJER, SITUACION LABORAL DE LA PAREJA O SUSTENTADOR PRINCIPAL, UTILIZACION DE CENTRO DE PLANIFICACION FAMILIAR.

1991. PAIS VASCO.

	TOTAL	Nivel de instrucción								
		Analfa- beta	Sin estudios	1º grado	--- 2º grado --- 1º ciclo 2º ciclo	--- 3º grado --- Escuela Facultad	No clasi- ficables	No consta		
TOTAL I.V.E.	1.380	4	11	147	480	455	159	89	23	12
Situación laboral mujer										
Empresaria emplea	10	0	0	0	4	2	1	3	0	0
Empresaria no emplea	43	0	0	8	14	17	1	3	0	0
Trabaja a sueldo	620	1	6	53	212	209	80	48	9	2
Pensionista	3	0	0	0	0	0	1	1	0	1
Estudiante	268	0	0	8	28	138	60	28	2	4
Parada	181	2	1	23	87	49	10	5	2	2
Sus labores	236	1	4	47	132	38	4	0	7	3
Otros	8	0	0	3	2	0	0	0	3	0
No consta	11	0	0	5	1	2	2	1	0	0
Situación laboral pareja o sustentador principal										
No existe	134	1	0	18	43	50	11	6	5	0
Empresario emplea	18	0	0	1	6	7	2	1	1	0
Empresario no emplea	55	0	0	7	20	18	4	4	0	2
Trabaja a sueldo	632	2	4	52	209	227	83	48	4	3
Pensionista	26	0	0	5	10	7	2	1	0	1
Estudiante	10	0	0	0	1	2	2	5	0	0
Parado/a	54	0	2	7	21	18	5	1	0	0
Sus labores	3	0	0	1	0	0	0	1	0	1
Otros	7	0	0	1	0	4	0	1	1	0
No consta	441	1	5	55	170	122	50	21	12	5
Utilización C.P.F.										
Sí. Público	419	1	3	37	175	136	37	18	8	4
Sí. Privado	156	1	2	11	50	49	23	15	4	1
Sí. Otros	93	0	1	17	27	28	10	10	0	0
No	691	2	4	77	225	238	87	45	7	6
No consta	21	0	1	5	3	4	2	1	4	1

TABLA CA.4. I.V.E. NUMERO SEGUN NIVEL DE INSTRUCCION Y LUGAR DONDE SE INFORMO, SEMANAS DE GESTACION, MOTIVO DE LA INTERRUPCION.

1991. PAIS VASCO.

	TOTAL	Nivel de instrucción								
		Analfa- beta	Sin estudios	1º grado	--- 2º grado --- 1º ciclo 2º ciclo	--- Escuela	--- 3º grado --- Facultad	No clasi- ficables	No consta	
<b>TOTAL I.V.E.</b>	1.380	4	11	147	480	455	159	89	23	12
<b>Lugar de información</b>										
C. S. Público	829	2	6	79	307	287	92	34	14	8
C. S. Privado	183	0	1	15	60	59	30	14	2	2
Otros	357	2	4	52	111	107	35	39	5	2
No consta	11	0	0	1	2	2	2	2	2	0
<b>Semanas de gestación</b>										
8 ó menos semanas	689	0	3	73	204	232	103	60	7	7
9-12 semanas	571	3	6	55	242	184	49	23	6	3
13-16 semanas	36	1	0	3	13	16	2	1	0	0
17-20 semanas	36	0	2	3	13	10	4	1	3	0
21 ó más semanas	13	0	0	2	2	3	0	0	6	0
No consta	35	0	0	11	6	10	1	4	1	2
<b>Motivo interrupción</b>										
Salud materna	1.310	3	10	135	466	435	154	86	11	10
Riesgo fetal	64	1	1	10	14	18	4	2	12	2
Violación	1	0	0	0	0	0	1	0	0	0
Varios motivos	4	0	0	2	0	2	0	0	0	0
No consta	1	0	0	0	0	0	0	1	0	0

TABLA CA.5. I.V.E. NUMERO SEGUN TIPO DE CENTRO Y SEMANAS DE GESTACION, MOTIVO DE LA INTERRUPCION, METODO EMPLEADO EN LA INTERVENCION, NOCHES DE ESTANCIA.

1991. PAIS VASCO.

	TOTAL	Tipo de centro			TOTAL	EXTRAHOSPITALARIO	
		Total	HOSPITALARIO Público	Privado		Total	Público
TOTAL I.V.E.	1.380	114	73	41	1.266	99	1.167
<b>Semanas de gestación</b>							
8 ó menos semanas	689	12	10	2	677	78	599
9-12 semanas	571	28	25	3	543	7	536
13-16 semanas	36	15	4	11	21	0	21
17-20 semanas	36	34	14	20	2	0	2
21 ó más semanas	13	13	8	5	0	0	0
No consta	35	12	12	0	23	14	9
<b>Motivo interrupción</b>							
Salud materna	1.310	49	10	39	1.261	99	1.162
Riesgo fetal	64	61	59	2	3	0	3
Violación	1	0	0	0	1	0	1
Varios motivos	4	4	4	0	0	0	0
No consta	1	0	0	0	1	0	1
<b>Método intervención</b>							
Aspiración	1.045	12	10	2	1.033	99	934
Dilatación	0	0	0	0	0	0	0
Legrado	310	80	41	39	230	0	230
Abortivos orales	0	0	0	0	0	0	0
Inyección intravenosa	1	1	1	0	0	0	0
Inyección intrauterina	20	20	20	0	0	0	0
Histerotomía	0	0	0	0	0	0	0
Histerectomía	0	0	0	0	0	0	0
No consta	4	1	1	0	3	0	3
<b>Noches de estancia</b>							
Ninguna	1.323	57	16	41	1.266	99	1.167
Una	31	31	31	0	0	0	0
Dos	16	16	16	0	0	0	0
Tres	5	5	5	0	0	0	0
Cuatro	1	1	1	0	0	0	0
Cinco	3	3	3	0	0	0	0
Seis	0	0	0	0	0	0	0
Siete o más	1	1	1	0	0	0	0
No consta	0	0	0	0	0	0	0





**LA RIOJA**



TABLA CA.1. I.V.E. NUMERO SEGUN GRUPO DE EDAD Y ESTADO CIVIL, NIVEL DE INSTRUCCION, TIPO DE HABITAT, NUMERO DE HIJOS QUE VIVEN EN LA ACTUALIDAD, NUMERO DE ABORTOS VOLUNTARIOS ANTERIORES AL ACTUAL, UTILIZACION DE CENTRO DE PLANIFICACION FAMILIAR.

1991. LA RIOJA.

	TOTAL	Edad							
		<15 años	15-19 años	20-24 años	25-29 años	30-34 años	35-39 años	40-44 años	>44 años
TOTAL I.V.E.	173	0	27	45	37	28	23	12	1
<b>Estado civil</b>									
Soltera	109	0	27	40	27	11	4	0	0
Casada	47	0	0	1	8	11	15	11	1
Viuda	4	0	0	2	0	0	1	1	0
Divorciada	3	0	0	1	0	1	1	0	0
Separada	10	0	0	1	2	5	2	0	0
No consta	0	0	0	0	0	0	0	0	0
<b>Nivel de instrucción</b>									
Analfabeta	0	0	0	0	0	0	0	0	0
Sin estudios	1	0	0	0	1	0	0	0	0
1º grado	17	0	1	3	3	3	6	1	0
2º grado, 1º ciclo	66	0	10	15	16	9	7	8	1
2º grado, 2º ciclo	55	0	14	16	8	11	4	2	0
3º grado (Escuela)	14	0	1	5	4	1	3	0	0
3º grado (Facultad)	16	0	0	5	4	4	2	1	0
No clasificables	4	0	1	1	1	0	1	0	0
No consta	0	0	0	0	0	0	0	0	0
<b>Tipo de habitat</b>									
10.000 y menos	29	0	3	8	5	7	1	4	1
10.001-50.000 (exc. cap.)	11	0	1	2	3	3	1	1	0
50.001-500.000 (inc. cap.)	94	0	14	24	22	12	15	7	0
500.001 y más	0	0	0	0	0	0	0	0	0
No consta	39	0	9	11	7	6	6	0	0
<b>Nº hijos vivos actualmente</b>									
Ninguno	104	0	27	37	26	12	2	0	0
Uno	25	0	0	5	4	9	7	0	0
Dos	28	0	0	3	3	7	10	4	1
Tres	11	0	0	0	2	0	2	7	0
Cuatro	3	0	0	0	2	0	1	0	0
Cinco o más	2	0	0	0	0	0	1	1	0
No consta	0	0	0	0	0	0	0	0	0
<b>Nº abortos voluntarios anteriores</b>									
Ninguno	141	0	27	39	28	19	20	7	1
Uno	28	0	0	5	9	7	3	4	0
Dos	2	0	0	1	0	1	0	0	0
Tres	0	0	0	0	0	0	0	0	0
Cuatro	0	0	0	0	0	0	0	0	0
Cinco o más	0	0	0	0	0	0	0	0	0
No consta	2	0	0	0	0	1	0	1	0
<b>Utilización C.P.F.</b>									
Sí. Público	33	0	2	7	11	4	6	3	0
Sí. Privado	12	0	2	2	3	2	2	1	0
Sí. Otros	12	0	0	2	1	4	2	3	0
No	115	0	23	34	22	18	13	4	1
No consta	1	0	0	0	0	0	0	1	0

TABLA CA.2. I.V.E. NUMERO SEGUN GRUPO DE EDAD Y TIPO DE CENTRO, LUGAR DONDE SE INFORMO, SEMANAS DE GESTACION, MOTIVO DE LA INTERRUPCION, METODO EMPLEADO EN LA INTERVENCION.

1991. LA RIOJA.

	TOTAL	Edad							
		<15 años	15-19 años	20-24 años	25-29 años	30-34 años	35-39 años	40-44 años	>44 años
TOTAL I.V.E.	173	0	27	45	37	28	23	12	1
<b>Tipo de centro</b>									
HOSPITALARIO	6	0	2	1	1	1	0	1	0
Público	0	0	0	0	0	0	0	0	0
Privado	6	0	2	1	1	1	0	1	0
EXTRAHOSPITALARIO	167	0	25	44	36	27	23	11	1
Público	0	0	0	0	0	0	0	0	0
Privado	167	0	25	44	36	27	23	11	1
<b>Lugar de información</b>									
Centro Sanitario Público	55	0	10	14	13	8	8	2	0
Centro Sanitario Privado	32	0	3	9	6	3	7	4	0
Otros	86	0	14	22	18	17	8	6	1
No consta	0	0	0	0	0	0	0	0	0
<b>Semanas de gestación</b>									
8 ó menos semanas	100	0	13	27	19	17	17	7	0
9-12 semanas	68	0	14	16	17	9	6	5	1
13-16 semanas	4	0	0	2	1	1	0	0	0
17-20 semanas	0	0	0	0	0	0	0	0	0
21 ó más semanas	1	0	0	0	0	1	0	0	0
No consta	0	0	0	0	0	0	0	0	0
<b>Motivo interrupción</b>									
Salud materna	172	0	27	45	37	27	23	12	1
Riesgo fetal	1	0	0	0	0	1	0	0	0
Violación	0	0	0	0	0	0	0	0	0
Varios motivos	0	0	0	0	0	0	0	0	0
No consta	0	0	0	0	0	0	0	0	0
<b>Método intervención</b>									
Aspiración	166	0	26	42	35	27	23	12	1
Dilatación	0	0	0	0	0	0	0	0	0
Legrado	6	0	1	3	2	0	0	0	0
Abortivos orales	0	0	0	0	0	0	0	0	0
Inyección intravenosa	0	0	0	0	0	0	0	0	0
Inyección intrauterina	1	0	0	0	0	1	0	0	0
Histerotomía	0	0	0	0	0	0	0	0	0
Histerectomía	0	0	0	0	0	0	0	0	0
No consta	0	0	0	0	0	0	0	0	0

TABLA CA.3. I.V.E. NUMERO SEGUN NIVEL DE INSTRUCCION Y SITUACION LABORAL DE LA MUJER, SITUACION LABORAL DE LA PAREJA O SUSTENTADOR PRINCIPAL, UTILIZACION DE CENTRO DE PLANIFICACION FAMILIAR.

1991. LA RIOJA.

	TOTAL	Nivel de instrucción								No consta
		Analfa- beta	Sin estudios	1º grado	2º grado 1º ciclo	2º grado 2º ciclo	3º grado Escuela	3º grado Facultad	No clasi- ficables	
TOTAL I.V.E.	173	0	1	17	66	55	14	16	4	0
Situación laboral mujer										
Empresaria emplea	3	0	0	0	1	2	0	0	0	0
Empresaria no emplea	8	0	0	1	4	3	0	0	0	0
Trabaja a sueldo	88	0	0	9	33	27	7	11	1	0
Pensionista	2	0	0	1	1	0	0	0	0	0
Estudiante	23	0	0	0	2	11	5	5	0	0
Parada	22	0	0	1	7	9	2	0	3	0
Sus labores	26	0	1	5	17	3	0	0	0	0
Otros	1	0	0	0	1	0	0	0	0	0
No consta	0	0	0	0	0	0	0	0	0	0
Situación laboral pareja o sustentador principal										
No existe	27	0	0	2	8	9	3	4	1	0
Empresario emplea	11	0	0	1	4	5	1	0	0	0
Empresario no emplea	27	0	0	3	15	7	1	1	0	0
Trabaja a sueldo	70	0	1	6	28	24	5	5	1	0
Pensionista	18	0	0	2	5	5	2	3	1	0
Estudiante	0	0	0	0	0	0	0	0	0	0
Parado/a	6	0	0	1	2	2	1	0	0	0
Sus labores	0	0	0	0	0	0	0	0	0	0
Otros	2	0	0	0	1	0	0	0	1	0
No consta	12	0	0	2	3	3	1	3	0	0
Utilización C.P.F.										
Sí. Público	33	0	0	2	15	10	0	5	1	0
Sí. Privado	12	0	1	2	2	3	2	2	0	0
Sí. Otros	12	0	0	0	6	0	2	3	1	0
No	115	0	0	13	42	42	10	6	2	0
No consta	1	0	0	0	1	0	0	0	0	0

TABLA CA.4. I.V.E. NUMERO SEGUN NIVEL DE INSTRUCCION Y LUGAR DONDE SE INFORMO; SEMANAS DE GESTACION, MOTIVO DE LA INTERRUPCION.

1991. LA RIOJA.

	TOTAL	Nivel de instrucción								
		Analfa-beta	Sin estudios	1º grado	2º grado 1º ciclo	2º grado 2º ciclo	3º grado Escuela	3º grado Facultad	No clasificables	No consta
TOTAL I.V.E.	173	0	1	17	66	55	14	16	4	0
<b>Lugar de información</b>										
C. S. Público	55	0	0	8	17	16	5	8	1	0
C. S. Privado	32	0	1	3	13	13	1	1	0	0
Otros	86	0	0	6	36	26	8	7	3	0
No consta	0	0	0	0	0	0	0	0	0	0
<b>Semanas de gestación</b>										
8 ó menos semanas	100	0	0	10	35	29	11	12	3	0
9-12 semanas	68	0	1	7	29	24	3	3	1	0
13-16 semanas	4	0	0	0	2	1	0	1	0	0
17-20 semanas	0	0	0	0	0	0	0	0	0	0
21 ó más semanas	1	0	0	0	0	1	0	0	0	0
No consta	0	0	0	0	0	0	0	0	0	0
<b>Motivo interrupción</b>										
Salud materna	172	0	1	17	66	54	14	16	4	0
Riesgo fetal	1	0	0	0	0	1	0	0	0	0
Violación	0	0	0	0	0	0	0	0	0	0
Varios motivos	0	0	0	0	0	0	0	0	0	0
No consta	0	0	0	0	0	0	0	0	0	0

TABLA CA.5. I.V.E. NUMERO SEGUN TIPO DE CENTRO Y SEMANAS DE GESTACION, MOTIVO DE LA INTERRUPCION, METODO EMPLEADO EN LA INTERVENCION, NOCHES DE ESTANCIA.

1991. LA RIOJA.

	TOTAL	Tipo de centro					
		HOSPITALARIO			EXTRAHOSPITALARIO		
		Total	Público	Privado	Total	Público	Privado
TOTAL I.V.E.	173	6	0	6	167	0	167
<b>Semanas de gestación</b>							
8 ó menos semanas	100	2	0	2	98	0	98
9-12 semanas	68	3	0	3	65	0	65
13-16 semanas	4	0	0	0	4	0	4
17-20 semanas	0	0	0	0	0	0	0
21 ó más semanas	1	1	0	1	0	0	0
No consta	0	0	0	0	0	0	0
<b>Motivo interrupción</b>							
Salud materna	172	5	0	5	167	0	167
Riesgo fetal	1	1	0	1	0	0	0
Violación	0	0	0	0	0	0	0
Varios motivos	0	0	0	0	0	0	0
No consta	0	0	0	0	0	0	0
<b>Método intervención</b>							
Aspiración	166	2	0	2	164	0	164
Dilatación	0	0	0	0	0	0	0
Legrado	6	3	0	3	3	0	3
Abortivos orales	0	0	0	0	0	0	0
Inyección intravenosa	0	0	0	0	0	0	0
Inyección intrauterina	1	1	0	1	0	0	0
Histerotomía	0	0	0	0	0	0	0
Histerectomía	0	0	0	0	0	0	0
No consta	0	0	0	0	0	0	0
<b>Noches de estancia</b>							
Ninguna	172	5	0	5	167	0	167
Una	0	0	0	0	0	0	0
Dos	0	0	0	0	0	0	0
Tres	1	1	0	1	0	0	0
Cuatro	0	0	0	0	0	0	0
Cinco	0	0	0	0	0	0	0
Seis	0	0	0	0	0	0	0
Siete o más	0	0	0	0	0	0	0
No consta	0	0	0	0	0	0	0





C E U T A



TABLA CA.1. I.V.E. NUMERO SEGUN GRUPO DE EDAD Y ESTADO CIVIL, NIVEL DE INSTRUCCION, TIPO DE HABITAT, NUMERO DE HIJOS QUE VIVEN EN LA ACTUALIDAD, NUMERO DE ABORTOS VOLUNTARIOS ANTERIORES AL ACTUAL, UTILIZACION DE CENTRO DE PLANIFICACION FAMILIAR.

1991. CEUTA.

	TOTAL	Edad							
		<15 años	15-19 años	20-24 años	25-29 años	30-34 años	35-39 años	40-44 años	>44 años
TOTAL I.V.E.	14	0	5	4	1	2	1	1	0
<b>Estado civil</b>									
Soltera	10	0	5	4	0	0	1	0	0
Casada	2	0	0	0	0	1	0	1	0
Viuda	0	0	0	0	0	0	0	0	0
Divorciada	2	0	0	0	1	1	0	0	0
Separada	0	0	0	0	0	0	0	0	0
No consta	0	0	0	0	0	0	0	0	0
<b>Nivel de instrucción</b>									
Analfabeta	0	0	0	0	0	0	0	0	0
Sin estudios	3	0	0	2	0	0	0	1	0
1º grado	1	0	0	0	0	0	1	0	0
2º grado, 1º ciclo	4	0	2	0	1	1	0	0	0
2º grado, 2º ciclo	5	0	3	2	0	0	0	0	0
3º grado (Escuela)	0	0	0	0	0	0	0	0	0
3º grado (Facultad)	1	0	0	0	0	1	0	0	0
No clasificables	0	0	0	0	0	0	0	0	0
No consta	0	0	0	0	0	0	0	0	0
<b>Tipo de habitat</b>									
10.000 y menos	0	0	0	0	0	0	0	0	0
10.001-50.000 (exc. cap.)	0	0	0	0	0	0	0	0	0
50.001-500.000 (inc. cap.)	14	0	5	4	1	2	1	1	0
500.001 y más	0	0	0	0	0	0	0	0	0
No consta	0	0	0	0	0	0	0	0	0
<b>Nº hijos vivos actualmente</b>									
Ninguno	7	0	5	2	0	0	0	0	0
Uno	3	0	0	1	1	1	0	0	0
Dos	1	0	0	1	0	0	0	0	0
Tres	3	0	0	0	0	1	1	1	0
Cuatro	0	0	0	0	0	0	0	0	0
Cinco o más	0	0	0	0	0	0	0	0	0
No consta	0	0	0	0	0	0	0	0	0
<b>Nº abortos voluntarios anteriores</b>									
Ninguno	12	0	5	3	1	2	0	1	0
Uno	2	0	0	1	0	0	1	0	0
Dos	0	0	0	0	0	0	0	0	0
Tres	0	0	0	0	0	0	0	0	0
Cuatro	0	0	0	0	0	0	0	0	0
Cinco o más	0	0	0	0	0	0	0	0	0
No consta	0	0	0	0	0	0	0	0	0
<b>Utilización C.P.F.</b>									
Sí. Público	1	0	0	0	1	0	0	0	0
Sí. Privado	1	0	1	0	0	0	0	0	0
Sí. Otros	1	0	0	0	0	1	0	0	0
No	11	0	4	4	0	1	1	1	0
No consta	0	0	0	0	0	0	0	0	0

TABLA CA.2. I.V.E. NUMERO SEGUN GRUPO DE EDAD Y TIPO DE CENTRO, LUGAR DONDE SE INFORMO, SEMANAS DE GESTACION, MOTIVO DE LA INTERRUPCION, METODO EMPLEADO EN LA INTERVENCION.

1991. CEUTA.

	TOTAL	Edad							
		<15 años	15-19 años	20-24 años	25-29 años	30-34 años	35-39 años	40-44 años	>44 años
TOTAL I.V.E.	14	0	5	4	1	2	1	1	0
<b>Tipo de centro</b>									
HOSPITALARIO	0	0	0	0	0	0	0	0	0
Público	0	0	0	0	0	0	0	0	0
Privado	0	0	0	0	0	0	0	0	0
EXTRAHOSPITALARIO	14	0	5	4	1	2	1	1	0
Público	0	0	0	0	0	0	0	0	0
Privado	14	0	5	4	1	2	1	1	0
<b>Lugar de información</b>									
Centro Sanitario Público	1	0	1	0	0	0	0	0	0
Centro Sanitario Privado	1	0	0	0	0	0	0	1	0
Otros	12	0	4	4	1	2	1	0	0
No consta	0	0	0	0	0	0	0	0	0
<b>Semanas de gestación</b>									
8 ó menos semanas	11	0	3	4	1	1	1	1	0
9-12 semanas	3	0	2	0	0	1	0	0	0
13-16 semanas	0	0	0	0	0	0	0	0	0
17-20 semanas	0	0	0	0	0	0	0	0	0
21 ó más semanas	0	0	0	0	0	0	0	0	0
No consta	0	0	0	0	0	0	0	0	0
<b>Motivo interrupción</b>									
Salud materna	14	0	5	4	1	2	1	1	0
Riesgo fetal	0	0	0	0	0	0	0	0	0
Violación	0	0	0	0	0	0	0	0	0
Varios motivos	0	0	0	0	0	0	0	0	0
No consta	0	0	0	0	0	0	0	0	0
<b>Método intervención</b>									
Aspiración	14	0	5	4	1	2	1	1	0
Dilatación	0	0	0	0	0	0	0	0	0
Legrado	0	0	0	0	0	0	0	0	0
Abortivos orales	0	0	0	0	0	0	0	0	0
Inyección intravenosa	0	0	0	0	0	0	0	0	0
Inyección intrauterina	0	0	0	0	0	0	0	0	0
Histerotomía	0	0	0	0	0	0	0	0	0
Histerectomía	0	0	0	0	0	0	0	0	0
No consta	0	0	0	0	0	0	0	0	0

TABLA CA.3. I.V.E. NUMERO SEGUN NIVEL DE INSTRUCCION Y SITUACION LABORAL DE LA MUJER, SITUACION LABORAL DE LA PAREJA O SUSTENTADOR PRINCIPAL, UTILIZACION DE CENTRO DE PLANIFICACION FAMILIAR.

1991. CEUTA.

	TOTAL	Nivel de instrucción								
		Analfa- beta	Sin estudios	1º grado	--- 2º grado --- 1º ciclo 2º ciclo	--- 3º grado --- Escuela Facultad	No clasi- ficables	No consta		
TOTAL I.V.E.	14	0	3	1	4	5	0	1	0	0
<u>Situación laboral mujer</u>										
Empresaria emplea	0	0	0	0	0	0	0	0	0	0
Empresaria no emplea	1	0	0	1	0	0	0	0	0	0
Trabaja a sueldo	1	0	0	0	0	0	0	1	0	0
Pensionista	0	0	0	0	0	0	0	0	0	0
Estudiante	4	0	0	0	1	3	0	0	0	0
Parada	3	0	1	0	0	2	0	0	0	0
Sus labores	3	0	1	0	2	0	0	0	0	0
Otros	1	0	0	0	1	0	0	0	0	0
No consta	1	0	1	0	0	0	0	0	0	0
<u>Situación laboral pareja o sustentador principal</u>										
No existe	0	0	0	0	0	0	0	0	0	0
Empresario emplea	0	0	0	0	0	0	0	0	0	0
Empresario no emplea	0	0	0	0	0	0	0	0	0	0
Trabaja a sueldo	9	0	2	0	2	4	0	1	0	0
Pensionista	0	0	0	0	0	0	0	0	0	0
Estudiante	1	0	1	0	0	0	0	0	0	0
Parado/a	0	0	0	0	0	0	0	0	0	0
Sus labores	0	0	0	0	0	0	0	0	0	0
Otros	1	0	0	0	1	0	0	0	0	0
No consta	3	0	0	1	1	1	0	0	0	0
<u>Utilización C.P.F.</u>										
Sí. Público	1	0	0	0	1	0	0	0	0	0
Sí. Privado	1	0	0	0	0	1	0	0	0	0
Sí. Otros	1	0	0	0	0	0	0	1	0	0
No	11	0	3	1	3	4	0	0	0	0
No consta	0	0	0	0	0	0	0	0	0	0

TABLA CA.4. I.V.E. NUMERO SEGUN NIVEL DE INSTRUCCION Y LUGAR DONDE SE INFORMO, SEMANAS DE GESTACION, MOTIVO DE LA INTERRUPCION.

1991. CEUTA.

	TOTAL	Nivel de instrucción								
		Analfa- beta	Sin estudios	1º grado	--- 2º grado --- 1º ciclo 2º ciclo	--- 3º grado --- Escuela Facultad	No clasi- ficables	No consta		
TOTAL I.V.E.	14	0	3	1	4	5	0	1	0	0
<b>Lugar de información</b>										
C. S. Público	1	0	0	0	0	1	0	0	0	0
C. S. Privado	1	0	1	0	0	0	0	0	0	0
Otros	12	0	2	1	4	4	0	1	0	0
No consta	0	0	0	0	0	0	0	0	0	0
<b>Semanas de gestación</b>										
8 ó menos semanas	11	0	3	1	2	4	0	1	0	0
9-12 semanas	3	0	0	0	2	1	0	0	0	0
13-16 semanas	0	0	0	0	0	0	0	0	0	0
17-20 semanas	0	0	0	0	0	0	0	0	0	0
21 ó más semanas	0	0	0	0	0	0	0	0	0	0
No consta	0	0	0	0	0	0	0	0	0	0
<b>Motivo interrupción</b>										
Salud materna	14	0	3	1	4	5	0	1	0	0
Riesgo fetal	0	0	0	0	0	0	0	0	0	0
Violación	0	0	0	0	0	0	0	0	0	0
Varios motivos	0	0	0	0	0	0	0	0	0	0
No consta	0	0	0	0	0	0	0	0	0	0

TABLA CA.5. I.V.E. NUMERO SEGUN TIPO DE CENTRO Y SEMANAS DE GESTACION, MOTIVO DE LA INTERRUPCION, METODÓ EMPLEADO EN LA INTERVENCION, NOCHES DE ESTANCIA.

1991. CEUTA.

	TOTAL	Tipo de centro					
		HOSPITALARIO			EXTRAHOSPITALARIO		
		Total	Público	Privado	Total	Público	Privado
TOTAL I.V.E.	14	0	0	0	14	0	14
<b>Semanas de gestación</b>							
8 ó menos semanas	11	0	0	0	11	0	11
9-12 semanas	3	0	0	0	3	0	3
13-16 semanas	0	0	0	0	0	0	0
17-20 semanas	0	0	0	0	0	0	0
21 ó más semanas	0	0	0	0	0	0	0
No consta	0	0	0	0	0	0	0
<b>Motivo interrupción</b>							
Salud materna	14	0	0	0	14	0	14
Riesgo fetal	0	0	0	0	0	0	0
Violación	0	0	0	0	0	0	0
Varios motivos	0	0	0	0	0	0	0
No consta	0	0	0	0	0	0	0
<b>Método intervención</b>							
Aspiración	14	0	0	0	14	0	14
Dilatación	0	0	0	0	0	0	0
Legrado	0	0	0	0	0	0	0
Abortivos orales	0	0	0	0	0	0	0
Inyección intravenosa	0	0	0	0	0	0	0
Inyección intrauterina	0	0	0	0	0	0	0
Histerotomía	0	0	0	0	0	0	0
Histerectomía	0	0	0	0	0	0	0
No consta	0	0	0	0	0	0	0
<b>Noches de estancia</b>							
Ninguna	14	0	0	0	14	0	14
Una	0	0	0	0	0	0	0
Dos	0	0	0	0	0	0	0
Tres	0	0	0	0	0	0	0
Cuatro	0	0	0	0	0	0	0
Cinco	0	0	0	0	0	0	0
Seis	0	0	0	0	0	0	0
Siete o más	0	0	0	0	0	0	0
No consta	0	0	0	0	0	0	0





M E L I L L A



TABLA CA.1. I.V.E. NUMERO SEGUN GRUPO DE EDAD Y ESTADO CIVIL, NIVEL DE INSTRUCCION, TIPO DE HABITAT, NUMERO DE HIJOS QUE VIVEN EN LA ACTUALIDAD, NUMERO DE ABORTOS VOLUNTARIOS ANTERIORES AL ACTUAL, UTILIZACION DE CENTRO DE PLANIFICACION FAMILIAR.

1991. MELILLA.

	TOTAL	Edad							
		<15 años	15-19 años	20-24 años	25-29 años	30-34 años	35-39 años	40-44 años	>44 años
TOTAL I.V.E.	31	0	7	10	7	4	3	0	0
<b>Estado civil</b>									
Soltera	14	0	7	5	1	1	0	0	0
Casada	10	0	0	2	4	2	2	0	0
Viuda	0	0	0	0	0	0	0	0	0
Divorciada	1	0	0	0	0	0	1	0	0
Separada	6	0	0	3	2	1	0	0	0
No consta	0	0	0	0	0	0	0	0	0
<b>Nivel de instrucción</b>									
Analfabeta	0	0	0	0	0	0	0	0	0
Sin estudios	2	0	0	0	1	1	0	0	0
1º grado	5	0	1	3	1	0	0	0	0
2º grado, 1º ciclo	9	0	0	3	2	2	2	0	0
2º grado, 2º ciclo	8	0	4	2	0	1	1	0	0
3º grado (Escuela)	5	0	1	1	3	0	0	0	0
3º grado (Facultad)	1	0	0	1	0	0	0	0	0
No clasificables	1	0	1	0	0	0	0	0	0
No consta	0	0	0	0	0	0	0	0	0
<b>Tipo de habitat</b>									
10.000 y menos	0	0	0	0	0	0	0	0	0
10.001-50.000 (exc. cap.)	0	0	0	0	0	0	0	0	0
50.001-500.000 (inc. cap.)	30	0	7	10	7	3	3	0	0
500.001 y más	0	0	0	0	0	0	0	0	0
No consta	1	0	0	0	0	1	0	0	0
<b>Nº hijos vivos actualmente</b>									
Ninguno	15	0	7	6	1	1	0	0	0
Uno	4	0	0	1	3	0	0	0	0
Dos	7	0	0	3	1	2	1	0	0
Tres	4	0	0	0	1	1	2	0	0
Cuatro	1	0	0	0	1	0	0	0	0
Cinco o más	0	0	0	0	0	0	0	0	0
No consta	0	0	0	0	0	0	0	0	0
<b>Nº abortos voluntarios anteriores</b>									
Ninguno	27	0	6	8	6	4	3	0	0
Uno	3	0	1	2	0	0	0	0	0
Dos	0	0	0	0	0	0	0	0	0
Tres	0	0	0	0	0	0	0	0	0
Cuatro	0	0	0	0	0	0	0	0	0
Cinco o más	0	0	0	0	0	0	0	0	0
No consta	1	0	0	0	1	0	0	0	0
<b>Utilización C.P.F.</b>									
Sí. Público	1	0	0	1	0	0	0	0	0
Sí. Privado	4	0	1	3	0	0	0	0	0
Sí. Otros	2	0	1	1	0	0	0	1	0
No	24	0	5	5	7	4	3	0	0
No consta	0	0	0	0	0	0	0	0	0

TABLA CA.2. I.V.E. NUMERO SEGUN GRUPO DE EDAD Y TIPO DE CENTRO, LUGAR DONDE SE INFORMO, SEMANAS DE GESTACION, MOTIVO DE LA INTERRUPCION, METODO EMPLEADO EN LA INTERVENCION.

1991. MELILLA.

	TOTAL	Edad							
		<15 años	15-19 años	20-24 años	25-29 años	30-34 años	35-39 años	40-44 años	>44 años
<b>TOTAL I.V.E.</b>	31	0	7	10	7	4	3	0	0
<b>Tipo de centro</b>									
HOSPITALARIO	1	0	0	0	1	0	0	0	0
Público	1	0	0	0	1	0	0	0	0
Privado	0	0	0	0	0	0	0	0	0
EXTRAHOSPITALARIO	30	0	7	10	6	4	3	0	0
Público	0	0	0	0	0	0	0	0	0
Privado	30	0	7	10	6	4	3	0	0
<b>Lugar de información</b>									
Centro Sanitario Público	2	0	0	1	1	0	0	0	0
Centro Sanitario Privado	6	0	3	2	0	0	1	0	0
Otros	23	0	4	7	6	4	2	0	0
No consta	0	0	0	0	0	0	0	0	0
<b>Semanas de gestación</b>									
8 ó menos semanas	21	0	5	7	3	4	2	0	0
9-12 semanas	9	0	2	3	3	0	1	0	0
13-16 semanas	0	0	0	0	0	0	0	0	0
17-20 semanas	1	0	0	0	1	0	0	0	0
21 ó más semanas	0	0	0	0	0	0	0	0	0
No consta	0	0	0	0	0	0	0	0	0
<b>Motivo interrupción</b>									
Salud materna	31	0	7	10	7	4	3	0	0
Riesgo fetal	0	0	0	0	0	0	0	0	0
Violación	0	0	0	0	0	0	0	0	0
Varios motivos	0	0	0	0	0	0	0	0	0
No consta	0	0	0	0	0	0	0	0	0
<b>Método intervención</b>									
Aspiración	30	0	7	10	6	4	3	0	0
Dilatación	0	0	0	0	0	0	0	0	0
Legrado	0	0	0	0	0	0	0	0	0
Abortivos orales	0	0	0	0	0	0	0	0	0
Inyección intravenosa	0	0	0	0	0	0	0	0	0
Inyección intrauterina	1	0	0	0	1	0	0	0	0
Histerotomía	0	0	0	0	0	0	0	0	0
Histerectomía	0	0	0	0	0	0	0	0	0
No consta	0	0	0	0	0	0	0	0	0

TABLA CA.3. I.V.E. NUMERO SEGUN NIVEL DE INSTRUCCION Y SITUACION LABORAL DE LA MUJER, SITUACION LABORAL DE LA PAREJA O SUSTENTADOR PRINCIPAL, UTILIZACION DE CENTRO DE PLANIFICACION FAMILIAR.

1991. MELILLA.

	TOTAL	Nivel de instrucción								
		Analfa- beta	Sin estudios	1º grado	--- 2º grado --- 1º ciclo 2º ciclo	--- Escuela	--- 3º grado --- Facultad	No clasi- ficables	No consta	
TOTAL I.V.E.	31	0	2	5	9	8	5	1	1	0
Situación laboral mujer										
Empresaria emplea	0	0	0	0	0	0	0	0	0	0
Empresaria no emplea	1	0	0	0	1	0	0	0	0	0
Trabaja a sueldo	5	0	0	1	2	2	0	0	0	0
Pensionista	0	0	0	0	0	0	0	0	0	0
Estudiante	9	0	0	1	0	5	1	1	1	0
Parada	7	0	2	1	2	1	1	0	0	0
Sus labores	7	0	0	2	3	0	2	0	0	0
Otros	2	0	0	0	1	0	1	0	0	0
No consta	0	0	0	0	0	0	0	0	0	0
Situación laboral pareja o sustentador principal										
No existe	6	0	0	0	1	2	3	0	0	0
Empresario emplea	0	0	0	0	0	0	0	0	0	0
Empresario no emplea	3	0	0	1	2	0	0	0	0	0
Trabaja a sueldo	17	0	2	3	4	6	1	0	1	0
Pensionista	1	0	0	0	1	0	0	0	0	0
Estudiante	0	0	0	0	0	0	0	0	0	0
Parado/a	2	0	0	0	0	0	1	1	0	0
Sus labores	0	0	0	0	0	0	0	0	0	0
Otros	0	0	0	0	0	0	0	0	0	0
No consta	2	0	0	1	1	0	0	0	0	0
Utilización C.P.F.										
Sí. Público	1	0	0	1	0	0	0	0	0	0
Sí. Privado	4	0	0	0	1	2	1	0	0	0
Sí. Otros	2	0	0	0	0	0	1	1	0	0
No	24	0	2	4	8	6	3	0	1	0
No consta	0	0	0	0	0	0	0	0	0	0

TABLA CA.4. I.V.E. NUMERO SEGUN NIVEL DE INSTRUCCION Y LUGAR DONDE SE INFORMO, SEMANAS DE GESTACION, MOTIVO DE LA INTERRUPCION.

1991. MELILLA.

	TOTAL	Nivel de instrucción								
		Analfa-beta	Sin estudios	1º grado	--- 2º grado --- 1º ciclo 2º ciclo	8	--- 3º grado --- Escuela Facultad	No clasi- ficables	No consta	
TOTAL I.V.E.	31	0	2	5	9	8	5	1	1	0
<b>Lugar de información</b>										
C. S. Público	2	0	0	2	0	0	0	0	0	0
C. S. Privado	6	0	0	0	2	3	1	0	0	0
Otros	23	0	2	3	7	5	4	1	1	0
No consta	0	0	0	0	0	0	0	0	0	0
<b>Semanas de gestación</b>										
8 ó menos semanas	21	0	2	4	6	7	1	1	0	0
9-12 semanas	9	0	0	0	3	1	4	0	1	0
13-16 semanas	0	0	0	0	0	0	0	0	0	0
17-20 semanas	1	0	0	1	0	0	0	0	0	0
21 ó más semanas	0	0	0	0	0	0	0	0	0	0
No consta	0	0	0	0	0	0	0	0	0	0
<b>Motivo interrupción</b>										
Salud materna	31	0	2	5	9	8	5	1	1	0
Riesgo fetal	0	0	0	0	0	0	0	0	0	0
Violación	0	0	0	0	0	0	0	0	0	0
Varios motivos	0	0	0	0	0	0	0	0	0	0
No consta	0	0	0	0	0	0	0	0	0	0

TABLA CA.5. I.V.E. NUMERO SEGUN TIPO DE CENTRO Y SEMANAS DE GESTACION, MOTIVO DE LA INTERRUPCION, METODÓ EMPLEADO EN LA INTERVENCION, NOCHES DE ESTANCIA.

1991. MELILLA.

	TOTAL	Tipo de centro					
		Total	HOSPITALARIO		Privado	EXTRAHOSPITALARIO	
			Público		Total	Público	Privado
TOTAL I.V.E.	31	1	1	0	30	0	30
<b>Semanas de gestación</b>							
8 ó menos semanas	21	0	0	0	21	0	21
9-12 semanas	9	0	0	0	9	0	9
13-16 semanas	0	0	0	0	0	0	0
17-20 semanas	1	1	1	0	0	0	0
21 ó más semanas	0	0	0	0	0	0	0
No consta	0	0	0	0	0	0	0
<b>Motivo interrupción</b>							
Salud materna	31	1	1	0	30	0	30
Riesgo fetal	0	0	0	0	0	0	0
Violación	0	0	0	0	0	0	0
Varios motivos	0	0	0	0	0	0	0
No consta	0	0	0	0	0	0	0
<b>Método intervención</b>							
Aspiración	30	0	0	0	30	0	30
Dilatación	0	0	0	0	0	0	0
Legrado	0	0	0	0	0	0	0
Abortivos orales	0	0	0	0	0	0	0
Inyección intravenosa	0	0	0	0	0	0	0
Inyección intrauterina	1	1	1	0	0	0	0
Histerotomía	0	0	0	0	0	0	0
Histerectomía	0	0	0	0	0	0	0
No consta	0	0	0	0	0	0	0
<b>Noches de estancia</b>							
Ninguna	30	0	0	0	30	0	30
Una	0	0	0	0	0	0	0
Dos	0	0	0	0	0	0	0
Tres	1	1	1	0	0	0	0
Cuatro	0	0	0	0	0	0	0
Cinco	0	0	0	0	0	0	0
Seis	0	0	0	0	0	0	0
Siete o más	0	0	0	0	0	0	0
No consta	0	0	0	0	0	0	0





EXTRANJERO



TABLA CA.1. I.V.E. NUMERO SEGUN GRUPO DE EDAD Y ESTADO CIVIL, NIVEL DE INSTRUCCION, TIPO DE HABITAT, NUMERO DE HIJOS QUE VIVEN EN LA ACTUALIDAD, NUMERO DE ABORTOS VOLUNTARIOS ANTERIORES AL ACTUAL, UTILIZACION DE CENTRO DE PLANIFICACION FAMILIAR.

1991. EXTRANJERO.

	TOTAL	Edad							
		<15 años	15-19 años	20-24 años	25-29 años	30-34 años	35-39 años	40-44 años	>44 años
TOTAL I.V.E.	73	0	10	21	19	14	7	2	0
<b>Estado civil</b>									
Soltera	53	0	10	21	14	5	2	1	0
Casada	13	0	0	0	3	7	3	0	0
Viuda	1	0	0	0	0	0	0	1	0
Divorciada	1	0	0	0	0	1	0	0	0
Separada	5	0	0	0	2	1	2	0	0
No consta	0	0	0	0	0	0	0	0	0
<b>Nivel de instrucción</b>									
Analfabeta	0	0	0	0	0	0	0	0	0
Sin estudios	3	0	0	1	1	0	0	1	0
1º grado	8	0	0	0	4	2	2	0	0
2º grado, 1º ciclo	15	0	3	3	3	2	3	1	0
2º grado, 2º ciclo	26	0	5	7	7	7	0	0	0
3º grado (Escuela)	8	0	0	5	1	0	2	0	0
3º grado (Facultad)	9	0	1	4	1	3	0	0	0
No clasificables	1	0	0	0	1	0	0	0	0
No consta	3	0	1	1	1	0	0	0	0
<b>Tipo de habitat</b>									
10.000 y menos	0	0	0	0	0	0	0	0	0
10.001-50.000 (exc. cap.)	0	0	0	0	0	0	0	0	0
50.001-500.000 (inc. cap.)	0	0	0	0	0	0	0	0	0
500.001 y más	0	0	0	0	0	0	0	0	0
No consta	73	0	10	21	19	14	7	2	0
<b>Nº hijos vivos actualmente</b>									
Ninguno	50	0	10	20	13	4	3	0	0
Uno	10	0	0	1	2	7	0	0	0
Dos	7	0	0	0	2	2	2	1	0
Tres	2	0	0	0	1	0	1	0	0
Cuatro	1	0	0	0	1	0	0	0	0
Cinco o más	3	0	0	0	0	1	1	1	0
No consta	0	0	0	0	0	0	0	0	0
<b>Nº abortos voluntarios anteriores</b>									
Ninguno	52	0	9	15	13	9	5	1	0
Uno	15	0	0	4	5	4	1	1	0
Dos	5	0	1	2	0	1	1	0	0
Tres	1	0	0	0	1	0	0	0	0
Cuatro	0	0	0	0	0	0	0	0	0
Cinco o más	0	0	0	0	0	0	0	0	0
No consta	0	0	0	0	0	0	0	0	0
<b>Utilización C.P.F.</b>									
Sí. Público	6	0	2	0	1	1	1	1	0
Sí. Privado	21	0	1	7	5	7	1	0	0
Sí. Otros	15	0	2	6	2	3	2	0	0
No	31	0	5	8	11	3	3	1	0
No consta	0	0	0	0	0	0	0	0	0

TABLA CA.2. I.V.E. NUMERO SEGUN GRUPO DE EDAD Y TIPO DE CENTRO, LUGAR DONDE SE INFORMO, SEMANAS DE GESTACION, MOTIVO DE LA INTERRUPCION, METODO EMPLEADO EN LA INTERVENCION.

1991. EXTRANJERO.

	TOTAL	Edad							
		<15 años	15-19 años	20-24 años	25-29 años	30-34 años	35-39 años	40-44 años	>44 años
TOTAL I.V.E.	73	0	10	21	19	14	7	2	0
<b>Tipo de centro</b>									
HOSPITALARIO	0	0	0	0	0	0	0	0	0
Público	0	0	0	0	0	0	0	0	0
Privado	0	0	0	0	0	0	0	0	0
EXTRAHOSPITALARIO	73	0	10	21	19	14	7	2	0
Público	0	0	0	0	0	0	0	0	0
Privado	73	0	10	21	19	14	7	2	0
<b>Lugar de información</b>									
Centro Sanitario Público	3	0	0	0	1	1	0	1	0
Centro Sanitario Privado	27	0	2	7	7	7	4	0	0
Otros	43	0	8	14	11	6	3	1	0
No consta	0	0	0	0	0	0	0	0	0
<b>Semanas de gestación</b>									
8 ó menos semanas	44	0	5	13	12	9	3	2	0
9-12 semanas	25	0	4	8	6	3	4	0	0
13-16 semanas	3	0	1	0	1	1	0	0	0
17-20 semanas	1	0	0	0	0	1	0	0	0
21 ó más semanas	0	0	0	0	0	0	0	0	0
No consta	0	0	0	0	0	0	0	0	0
<b>Motivo interrupción</b>									
Salud materna	73	0	10	21	19	14	7	2	0
Riesgo fetal	0	0	0	0	0	0	0	0	0
Violación	0	0	0	0	0	0	0	0	0
Varios motivos	0	0	0	0	0	0	0	0	0
No consta	0	0	0	0	0	0	0	0	0
<b>Método intervención</b>									
Aspiración	71	0	10	19	19	14	7	2	0
Dilatación	0	0	0	0	0	0	0	0	0
Legrado	2	0	0	2	0	0	0	0	0
Abortivos orales	0	0	0	0	0	0	0	0	0
Inyección intravenosa	0	0	0	0	0	0	0	0	0
Inyección intrauterina	0	0	0	0	0	0	0	0	0
Histerotomía	0	0	0	0	0	0	0	0	0
Histerectomía	0	0	0	0	0	0	0	0	0
No consta	0	0	0	0	0	0	0	0	0

TABLA CA.3. I.V.E. NUMERO SEGUN NIVEL DE INSTRUCCION Y SITUACION LABORAL DE LA MUJER, SITUACION LABORAL DE LA PAREJA O SUSTENTADOR PRINCIPAL, UTILIZACION DE CENTRO DE PLANIFICACION FAMILIAR.

1991. EXTRANJERO.

	TOTAL	Nivel de instrucción								
		Analfa- beta	Sin estudios	1º grado	2º grado 1º ciclo	2º grado 2º ciclo	3º grado Escuela	3º grado Facultad	No clasi- ficables	No consta
TOTAL I.V.E.	73	0	3	8	15	26	8	9	1	3
Situación laboral mujer										
Empresaria emplea	4	0	0	1	2	0	1	0	0	0
Empresaria no emplea	1	0	1	0	0	0	0	0	0	0
Trabaja a sueldo	40	0	0	3	10	19	3	4	0	1
Pensionista	0	0	0	0	0	0	0	0	0	0
Estudiante	17	0	0	1	2	5	3	5	0	1
Parada	3	0	1	1	0	1	0	0	0	0
Sus labores	6	0	1	2	1	1	0	0	1	0
Otros	1	0	0	0	0	0	1	0	0	0
No consta	1	0	0	0	0	0	0	0	0	1
Situación laboral pareja o sustentador principal										
No existe	17	0	0	0	4	9	1	2	0	1
Empresario emplea	7	0	0	0	3	2	1	1	0	0
Empresario no emplea	4	0	1	1	0	1	0	1	0	0
Trabaja a sueldo	32	0	2	6	7	11	2	3	1	0
Pensionista	3	0	0	1	0	1	1	0	0	0
Estudiante	1	0	0	0	0	0	0	0	0	1
Parado/a	4	0	0	0	0	1	1	2	0	0
Sus labores	0	0	0	0	0	0	0	0	0	0
Otros	0	0	0	0	0	0	0	0	0	0
No consta	5	0	0	0	1	1	2	0	0	1
Utilización C.P.F.										
Sí. Público	6	0	1	1	2	1	1	0	0	0
Sí. Privado	21	0	0	3	2	11	3	1	1	0
Sí. Otros	15	0	1	3	1	3	2	4	0	1
No	31	0	1	1	10	11	2	4	0	2
No consta	0	0	0	0	0	0	0	0	0	0

TABLA CA.4. I.V.E. NUMERO SEGUN NIVEL DE INSTRUCCION Y LUGAR DONDE SE INFORMO, SEMANAS DE GESTACION, MOTIVO DE LA INTERRUPCION.

1991. EXTRANJERO.

	TOTAL	Nivel de instrucción								No consta
		Analfa-beta	Sin estudios	1º grado	2º grado 1º ciclo	2º grado 2º ciclo	3º grado Escuela	3º grado Facultad	No clasi- ficables	
TOTAL I.V.E.	73	0	3	8	15	26	8	9	1	3
<b>Lugar de información</b>										
C. S. Público	3	0	1	1	0	1	0	0	0	0
C. S. Privado	27	0	0	3	7	11	4	1	0	1
Otros	43	0	2	4	8	14	4	8	1	2
No consta	0	0	0	0	0	0	0	0	0	0
<b>Semanas de gestación</b>										
8 ó menos semanas	44	0	3	5	5	17	3	7	1	3
9-12 semanas	25	0	0	3	10	6	5	1	0	0
13-16 semanas	3	0	0	0	0	2	0	1	0	0
17-20 semanas	1	0	0	0	0	1	0	0	0	0
21 ó más semanas	0	0	0	0	0	0	0	0	0	0
No consta	0	0	0	0	0	0	0	0	0	0
<b>Motivo interrupción</b>										
Salud materna	73	0	3	8	15	26	8	9	1	3
Riesgo fetal	0	0	0	0	0	0	0	0	0	0
Violación	0	0	0	0	0	0	0	0	0	0
Varios motivos	0	0	0	0	0	0	0	0	0	0
No consta	0	0	0	0	0	0	0	0	0	0

TABLA CA.5. I.V.E. NUMERO SEGUN TIPO DE CENTRO Y SEMANAS DE GESTACION, MOTIVO DE LA INTERRUPCION, METODO EMPLEADO EN LA INTERVENCION, NOCHES DE ESTANCIA.

1991. EXTRANJERO.

	TOTAL	Tipo de centro					
		HOSPITALARIO			EXTRAHOSPITALARIO		
		Total	Público	Privado	Total	Público	Privado
TOTAL I.V.E.	73	0	0	0	73	0	73
<b>Semanas de gestación</b>							
8 ó menos semanas	44	0	0	0	44	0	44
9-12 semanas	25	0	0	0	25	0	25
13-16 semanas	3	0	0	0	3	0	3
17-20 semanas	1	0	0	0	1	0	1
21 ó más semanas	0	0	0	0	0	0	0
No consta	0	0	0	0	0	0	0
<b>Motivo interrupción</b>							
Salud materna	73	0	0	0	73	0	73
Riesgo fetal	0	0	0	0	0	0	0
Violación	0	0	0	0	0	0	0
Varios motivos	0	0	0	0	0	0	0
No consta	0	0	0	0	0	0	0
<b>Método intervención</b>							
Aspiración	71	0	0	0	71	0	71
Dilatación	0	0	0	0	0	0	0
Legrado	2	0	0	0	2	0	2
Abortivos orales	0	0	0	0	0	0	0
Inyección intravenosa	0	0	0	0	0	0	0
Inyección intrauterina	0	0	0	0	0	0	0
Histerotomía	0	0	0	0	0	0	0
Histerectomía	0	0	0	0	0	0	0
No consta	0	0	0	0	0	0	0
<b>Noches de estancia</b>							
Ninguna	73	0	0	0	73	0	73
Una	0	0	0	0	0	0	0
Dos	0	0	0	0	0	0	0
Tres	0	0	0	0	0	0	0
Cuatro	0	0	0	0	0	0	0
Cinco	0	0	0	0	0	0	0
Seis	0	0	0	0	0	0	0
Siete o más	0	0	0	0	0	0	0
No consta	0	0	0	0	0	0	0





NO CONSTA RESIDENCIA



TABLA CA.1. I.V.E. NUMERO SEGUN GRUPO DE EDAD Y ESTADO CIVIL, NIVEL DE INSTRUCCION, TIPO DE HABITAT, NUMERO DE HIJOS QUE VIVEN EN LA ACTUALIDAD, NUMERO DE ABORTOS VOLUNTARIOS ANTERIORES AL ACTUAL, UTILIZACION DE CENTRO DE PLANIFICACION FAMILIAR.

1991. NO CONSTA RESIDENCIA.

	TOTAL	Edad							
		<15 años	15-19 años	20-24 años	25-29 años	30-34 años	35-39 años	40-44 años	>44 años
TOTAL I.V.E.	39	0	7	12	9	3	8	0	0
<b>Estado civil</b>									
Soltera	20	0	5	9	5	0	1	0	0
Casada	14	0	1	2	4	1	6	0	0
Viuda	0	0	0	0	0	0	0	0	0
Divorciada	0	0	0	0	0	0	0	0	0
Separada	1	0	0	0	0	0	1	0	0
No consta	4	0	1	1	0	2	0	0	0
<b>Nivel de instrucción</b>									
Analfabeta	1	0	0	1	0	0	0	0	0
Sin estudios	4	0	2	0	0	1	1	0	0
1º grado	9	0	3	3	0	0	3	0	0
2º grado, 1º ciclo	9	0	1	4	3	0	1	0	0
2º grado, 2º ciclo	5	0	1	1	2	0	1	0	0
3º grado (Escuela)	6	0	0	2	2	0	2	0	0
3º grado (Facultad)	1	0	0	1	0	0	0	0	0
No clasificables	0	0	0	0	0	0	0	0	0
No consta	4	0	0	0	2	2	0	0	0
<b>Tipo de habitad</b>									
10.000 y menos	0	0	0	0	0	0	0	0	0
10.001-50.000 (exc. cap.)	0	0	0	0	0	0	0	0	0
50.001-500.000 (inc. cap.)	0	0	0	0	0	0	0	0	0
500.001 y más	0	0	0	0	0	0	0	0	0
No consta	39	0	7	12	9	3	8	0	0
<b>Nº hijos vivos actualmente</b>									
Ninguno	24	0	6	9	7	2	0	0	0
Uno	6	0	1	2	0	1	2	0	0
Dos	5	0	0	1	1	0	3	0	0
Tres	3	0	0	0	1	0	2	0	0
Cuatro	1	0	0	0	0	0	1	0	0
Cinco o más	0	0	0	0	0	0	0	0	0
No consta	0	0	0	0	0	0	0	0	0
<b>Nº abortos voluntarios anteriores</b>									
Ninguno	31	0	6	10	6	3	6	0	0
Uno	7	0	1	1	3	0	2	0	0
Dos	1	0	0	1	0	0	0	0	0
Tres	0	0	0	0	0	0	0	0	0
Cuatro	0	0	0	0	0	0	0	0	0
Cinco o más	0	0	0	0	0	0	0	0	0
No consta	0	0	0	0	0	0	0	0	0
<b>Utilización C.P.F.</b>									
Sí. Público	6	0	1	2	1	0	2	0	0
Sí. Privado	2	0	1	0	1	0	0	0	0
Sí. Otros	6	0	1	4	0	0	1	0	0
No	20	0	4	5	6	1	4	0	0
No consta	5	0	0	1	1	2	1	0	0

TABLA CA.2. I.V.E. NUMERO SEGUN GRUPO DE EDAD Y TIPO DE CENTRO, LUGAR DONDE SE INFORMO, SEMANAS DE GESTACION, MOTIVO DE LA INTERRUPCION, METODO EMPLEADO EN LA INTERVENCION.

1991. NO CONSTA RESIDENCIA.

	TOTAL	Edad							
		<15 años	15-19 años	20-24 años	25-29 años	30-34 años	35-39 años	40-44 años	>44 años
TOTAL I.V.E.	39	0	7	12	9	3	8	0	0
<b>Tipo de centro</b>									
HOSPITALARIO	7	0	0	2	1	3	1	0	0
Público	6	0	0	2	0	3	1	0	0
Privado	1	0	0	0	1	0	0	0	0
EXTRAHOSPITALARIO	32	0	7	10	8	0	7	0	0
Público	1	0	0	0	1	0	0	0	0
Privado	31	0	7	10	7	0	7	0	0
<b>Lugar de información</b>									
Centro Sanitario Público	23	0	2	7	5	3	6	0	0
Centro Sanitario Privado	3	0	1	2	0	0	0	0	0
Otros	11	0	4	3	4	0	0	0	0
No consta	2	0	0	0	0	0	2	0	0
<b>Semanas de gestación</b>									
8 ó menos semanas	20	0	3	5	7	0	5	0	0
9-12 semanas	9	0	2	3	2	1	1	0	0
13-16 semanas	5	0	0	3	0	0	2	0	0
17-20 semanas	3	0	1	1	0	1	0	0	0
21 ó más semanas	0	0	0	0	0	0	0	0	0
No consta	2	0	1	0	0	1	0	0	0
<b>Motivo interrupción</b>									
Salud materna	33	0	7	11	7	0	8	0	0
Riesgo fetal	5	0	0	1	1	3	0	0	0
Violación	0	0	0	0	0	0	0	0	0
Varios motivos	0	0	0	0	0	0	0	0	0
No consta	1	0	0	0	1	0	0	0	0
<b>Método intervención</b>									
Aspiración	28	0	7	8	8	0	5	0	0
Dilatación	0	0	0	0	0	0	0	0	0
Legrado	7	0	0	2	1	2	2	0	0
Abortivos orales	0	0	0	0	0	0	0	0	0
Inyección intravenosa	2	0	0	2	0	0	0	0	0
Inyección intrauterina	2	0	0	0	0	1	1	0	0
Histerotomía	0	0	0	0	0	0	0	0	0
Histerectomía	0	0	0	0	0	0	0	0	0
No consta	0	0	0	0	0	0	0	0	0

TABLA CA.3. I.V.E. NUMERO SEGUN NIVEL DE INSTRUCCION Y SITUACION LABORAL DE LA MUJER, SITUACION LABORAL DE LA PAREJA O SUSTENTADOR PRINCIPAL, UTILIZACION DE CENTRO DE PLANIFICACION FAMILIAR.

1991. NO CONSTA RESIDENCIA.

Nivel de instrucción

	TOTAL	Nivel de instrucción								No consta
		Analfa-beta	Sin estudios	1º grado	2º grado 1º ciclo	2º grado 2º ciclo	3º grado Escuela	No clasificables		
TOTAL I.V.E.	39	1	4	9	9	5	6	1	0	4
Situación laboral mujer										
Empresaria emplea	0	0	0	0	0	0	0	0	0	0
Empresaria no emplea	0	0	0	0	0	0	0	0	0	0
Trabaja a sueldo	9	0	0	3	3	1	2	0	0	0
Pensionista	0	0	0	0	0	0	0	0	0	0
Estudiante	5	0	0	0	2	1	1	1	0	0
Parada	8	0	0	3	2	2	1	0	0	0
Sus labores	8	0	2	1	2	1	1	0	0	1
Otros	2	1	1	0	0	0	0	0	0	0
No consta	7	0	1	2	0	0	1	0	0	3
Situación laboral pareja o sustentador principal										
No existe	6	0	0	1	2	3	0	0	0	0
Empresario emplea	1	0	0	1	0	0	0	0	0	0
Empresario no emplea	1	0	0	0	0	0	1	0	0	0
Trabaja a sueldo	12	0	2	3	1	2	4	0	0	0
Pensionista	1	0	0	0	1	0	0	0	0	0
Estudiante	0	0	0	0	0	0	0	0	0	0
Parado/a	3	0	1	1	1	0	0	0	0	0
Sus labores	0	0	0	0	0	0	0	0	0	0
Otros	1	0	0	0	0	0	0	1	0	0
No consta	14	1	1	3	4	0	1	0	0	4
Utilización C.P.F.										
Sí. Público	6	1	1	2	1	0	0	0	0	1
Sí. Privado	2	0	0	1	0	1	0	0	0	0
Sí. Otros	6	0	0	1	2	0	2	1	0	0
No	20	0	3	5	5	4	3	0	0	0
No consta	5	0	0	0	1	0	1	0	0	3

TABLA CA.4. I.V.E. NUMERO SEGUN NIVEL DE INSTRUCCION Y LUGAR DONDE SE INFORMO, SEMANAS DE GESTACION, MOTIVO DE LA INTERRUPCION.

1991. NO CONSTA RESIDENCIA.

	TOTAL	Nivel de instrucción								
		Analfa- beta	Sin estudios	1º grado	--- 2º grado --- 1º ciclo 2º ciclo	--- 3º grado --- Escuela Facultad	No clasi- ficables	No consta		
TOTAL I.V.E.	39	1	4	9	9	5	6	1	0	4
<u>Lugar de información</u>										
C. S. Público	23	1	3	5	6	2	2	0	0	4
C. S. Privado	3	0	1	0	1	0	1	0	0	0
Otros	11	0	0	3	2	3	2	1	0	0
No consta	2	0	0	1	0	0	1	0	0	0
<u>Semanas de gestación</u>										
8 ó menos semanas	20	1	2	4	4	3	4	1	0	1
9-12 semanas	9	0	0	1	3	2	1	0	0	2
13-16 semanas	5	0	0	2	2	0	1	0	0	0
17-20 semanas	3	0	2	1	0	0	0	0	0	0
21 ó más semanas	0	0	0	0	0	0	0	0	0	0
No consta	2	0	0	1	0	0	0	0	0	1
<u>Motivo interrupción</u>										
Salud materna	33	1	3	8	8	5	6	1	0	1
Riesgo fetal	5	0	1	1	0	0	0	0	0	3
Violación	0	0	0	0	0	0	0	0	0	0
Varios motivos	0	0	0	0	0	0	0	0	0	0
No consta	1	0	0	0	1	0	0	0	0	0

TABLA CA.5. I.V.E. NUMERO SEGUN TIPO DE CENTRO Y SEMANAS DE GESTACION, MOTIVO DE LA INTERRUPCION, METODO EMPLEADO EN LA INTERVENCION, NOCHES DE ESTANCIA.

1991. NO CONSTA RESIDENCIA.

	TOTAL	Tipo de centro					
		HOSPITALARIO			EXTRAHOSPITALARIO		
		Total	Público	Privado	Total	Público	Privado
TOTAL I.V.E.	39	7	6	1	32	1	31
<b>Semanas de gestación</b>							
8 ó menos semanas	20	0	0	0	20	1	19
9-12 semanas	9	2	1	1	7	0	7
13-16 semanas	5	2	2	0	3	0	3
17-20 semanas	3	2	2	0	1	0	1
21 ó más semanas	0	0	0	0	0	0	0
No consta	2	1	1	0	1	0	1
<b>Motivo interrupción</b>							
Salud materna	33	2	2	0	31	1	30
Riesgo fetal	5	5	4	1	0	0	0
Violación	0	0	0	0	0	0	0
Varios motivos	0	0	0	0	0	0	0
No consta	1	0	0	0	1	0	1
<b>Método intervención</b>							
Aspiración	28	1	0	1	27	1	26
Dilatación	0	0	0	0	0	0	0
Legrado	7	2	2	0	5	0	5
Abortivos orales	0	0	0	0	0	0	0
Inyección intravenosa	2	2	2	0	0	0	0
Inyección intrauterina	2	2	2	0	0	0	0
Histerotomía	0	0	0	0	0	0	0
Histerectomía	0	0	0	0	0	0	0
No consta	0	0	0	0	0	0	0
<b>Noches de estancia</b>							
Ninguna	34	2	1	1	32	1	31
Una	2	2	2	0	0	0	0
Dos	0	0	0	0	0	0	0
Tres	2	2	2	0	0	0	0
Cuatro	1	1	1	0	0	0	0
Cinco	0	0	0	0	0	0	0
Seis	0	0	0	0	0	0	0
Siete o más	0	0	0	0	0	0	0
No consta	0	0	0	0	0	0	0





**TABLAS DE COLECTIVOS ESPECIALES**



TABLA CE.1. I.V.E. EN MUJERES MENORES DE 20 AÑOS. NUMERO SEGUN TIPO DE HABITAT Y UTILIZACION DE CENTRO DE PLANIFICACION FAMILIAR, LUGAR DONDE SE INFORMO, SEMANAS DE GESTACION, MOTIVO DE LA INTERRUPCION.

1991. TOTAL NACIONAL.

	TOTAL	Tipo de habitat				
		10000 y menos	10001-50000 (exc. cap.)	50001-500000 (inc. cap.)	500001 y más	No consta
TOTAL I.V.E.	5.441	554	963	2.391	1.217	316
<u>Utilización C.P.F.</u>						
Sí. Público	588	47	130	283	104	24
Sí. Privado	405	55	77	162	90	21
Sí. Otros	383	27	52	190	103	11
No	3.974	411	683	1.720	901	259
No consta	91	14	21	36	19	1
<u>Lugar de información</u>						
Centro Sanitario Público	1.394	131	282	683	230	68
Centro Sanitario Privado	875	110	193	333	184	55
Otros	3.156	312	486	1.370	795	193
No consta	16	1	2	5	8	0
<u>Semanas de gestación</u>						
8 ó menos semanas	3.114	311	527	1.383	733	160
9-12 semanas	1.928	190	348	875	395	120
13-16 semanas	271	36	56	88	68	23
17-20 semanas	81	10	17	27	18	9
21 ó más semanas	13	3	3	5	1	1
No consta	34	4	12	13	2	3
<u>Motivo interrupción</u>						
Salud materna	5.329	537	937	2.339	1.209	307
Riesgo fetal	25	2	4	12	6	1
Violación	6	1	1	3	0	1
Varios motivos	4	1	0	1	1	1
No consta	77	13	21	36	1	6

TABLA CE.2. I.V.E. EN MUJERES MENORES DE 20 AÑOS. NUMERO SEGUN PROVINCIA DE RESIDENCIA Y EDAD.

1991. TOTAL NACIONAL.

	TOTAL	Edad									
		10 años	11 años	12 años	13 años	14 años	15 años	16 años	17 años	18 años	19 años
TOTAL	5.441	1	1	5	17	45	191	484	796	1.766	2.135
ANDALUCIA	623	1	0	1	6	12	25	58	97	184	239
Almería	58	0	0	0	1	1	3	10	10	18	15
Cádiz	76	0	0	1	0	0	2	9	13	23	28
Córdoba	68	0	0	0	2	1	2	2	9	22	30
Granada	98	0	0	0	2	0	2	5	18	27	44
Huelva	36	1	0	0	0	0	1	1	5	10	18
Jaén	29	0	0	0	0	1	1	2	2	8	15
Málaga	175	0	0	0	0	7	11	17	24	53	63
Sevilla	83	0	0	0	1	2	3	12	16	23	26
ARAGON	113	0	0	0	0	1	2	8	13	37	52
Huesca	17	0	0	0	0	0	0	0	1	8	8
Teruel	6	0	0	0	0	0	1	0	2	0	3
Zaragoza	90	0	0	0	0	1	1	8	10	29	41
ASTURIAS	285	0	0	1	0	2	15	24	50	75	118
BALEARES	114	0	0	0	0	0	6	6	12	42	48
CANARIAS	208	0	0	1	2	2	15	32	38	50	68
Las Palmas	123	0	0	0	1	1	6	15	19	33	48
S.C. Tenerife	85	0	0	1	1	1	9	17	19	17	20
CANTABRIA	104	0	1	0	1	0	6	11	18	35	32
CASTILLA-LA MANCHA	159	0	0	0	0	4	6	17	23	46	63
Albacete	37	0	0	0	0	0	1	9	4	8	15
Ciudad Real	39	0	0	0	0	1	2	3	10	9	14
Cuenca	15	0	0	0	0	0	2	1	3	4	5
Guadalajara	19	0	0	0	0	1	0	0	1	9	8
Toledo	49	0	0	0	0	2	1	4	5	16	21
CASTILLA Y LEON	452	0	0	0	0	2	15	44	70	131	190
Avila	12	0	0	0	0	0	0	2	1	3	6
Burgos	49	0	0	0	0	0	1	9	4	12	23
León	99	0	0	0	0	2	6	6	19	25	41
Palencia	37	0	0	0	0	0	0	9	7	7	14
Salamanca	37	0	0	0	0	0	0	2	6	11	18
Segovia	21	0	0	0	0	0	0	3	4	6	8
Soria	12	0	0	0	0	0	0	0	3	2	7
Valladolid	158	0	0	0	0	0	6	9	24	55	64
Zamora	27	0	0	0	0	0	2	4	2	10	9
CATALUÑA	1.044	0	0	1	2	7	21	67	117	409	420
Barcelona	815	0	0	1	1	6	19	43	88	319	338
Girona	86	0	0	0	1	0	1	9	9	43	23
Lleida	48	0	0	0	0	0	0	6	5	18	19
Tarragona	95	0	0	0	0	1	1	9	15	29	40
COMUNIDAD VALENCIANA	797	0	0	0	1	6	23	62	102	285	318
Alicante	272	0	0	0	0	2	10	25	30	103	102
Castellón	88	0	0	0	0	1	1	4	9	40	33
Valencia	437	0	0	0	1	3	12	33	63	142	183
EXTREMADURA	56	0	0	0	0	0	2	3	12	16	23
Badajoz	21	0	0	0	0	0	1	2	4	8	6
Cáceres	35	0	0	0	0	0	1	1	8	8	17
GALICIA	232	0	0	0	2	1	11	29	42	66	81
La Coruña	100	0	0	0	0	1	6	14	19	23	37
Lugo	36	0	0	0	0	0	0	6	4	11	15
Orense	11	0	0	0	0	0	1	0	2	3	5
Pontevedra	85	0	0	0	2	0	4	9	17	29	24
MADRID	847	0	0	1	2	5	32	79	132	260	336
MURCIA	95	0	0	0	0	1	4	7	19	37	27
NAVARRA	28	0	0	0	0	0	0	2	6	5	15
PAIS VASCO	228	0	0	0	1	2	7	26	31	74	87
Alava	45	0	0	0	0	1	1	5	6	18	14
Guipúzcoa	64	0	0	0	0	1	2	11	9	18	23
Vizcaya	119	0	0	0	1	0	4	10	16	38	50
LA RIOJA	27	0	0	0	0	0	0	4	4	10	9
CEUTA	5	0	0	0	0	0	0	1	1	1	2
MELILLA	7	0	0	0	0	0	1	2	2	0	2
EXTRANJERO	10	0	0	0	0	0	0	1	4	3	2
NO CONSTA	7	0	0	0	0	0	0	1	3	0	3

TABLA CE.3. I.V.E. EN MUJERES MENORES DE 20 AÑOS. NUMERO SEGUN PROVINCIA DE RESIDENCIA Y UTILIZACION DE CENTRO DE PLANIFICACION FAMILIAR.

1991. TOTAL NACIONAL.

	TOTAL	Utilización C.P.F.				
		Sí Público	Sí Privado	Sí Otros	No	No consta
TOTAL	5.441	588	405	383	3.974	91
ANDALUCIA	623	34	20	107	438	24
Almería	58	3	4	17	31	3
Cádiz	76	10	2	2	59	3
Córdoba	68	1	3	10	54	0
Granada	98	3	4	48	41	2
Huelva	36	1	0	5	29	1
Jaén	29	3	0	14	12	0
Málaga	175	7	5	6	152	5
Sevilla	83	6	2	5	60	10
ARAGON	113	11	6	17	78	1
Huesca	17	2	2	4	9	0
Teruel	6	0	0	0	6	0
Zaragoza	90	9	4	13	63	1
ASTURIAS	285	22	24	1	237	1
BALEARES	114	14	16	11	73	0
CANARIAS	208	10	30	1	164	3
Las Palmas	123	3	17	0	101	2
S.C. Tenerife	85	7	13	1	63	1
CANTABRIA	104	12	4	0	87	1
CASTILLA-LA MANCHA	159	10	7	7	133	2
Albacete	37	4	2	0	29	2
Ciudad Real	39	1	1	2	35	0
Cuenca	15	0	0	0	15	0
Guadalajara	19	0	0	2	17	0
Toledo	49	5	4	3	37	0
CASTILLA Y LEON	452	27	13	4	406	2
Avila	12	1	0	0	11	0
Burgos	49	3	0	0	46	0
León	99	7	6	1	84	1
Palencia	37	2	0	1	34	0
Salamanca	37	0	0	0	37	0
Segovia	21	2	0	1	18	0
Soria	12	0	0	0	11	1
Valladolid	158	10	6	1	141	0
Zamora	27	2	1	0	24	0
CATALUÑA	1.044	172	128	68	671	5
Barcelona	815	140	96	52	525	2
Girona	86	13	20	12	41	0
Lleida	48	11	6	2	29	0
Tarragona	95	8	6	2	76	3
COMUNIDAD VALENCIANA	797	135	61	49	513	39
Alicante	272	28	23	17	201	3
Castellón	88	17	8	1	33	29
Valencia	437	90	30	31	279	7
EXTREMADURA	56	6	0	3	47	0
Badajoz	21	2	0	1	18	0
Cáceres	35	4	0	2	29	0
GALICIA	232	31	14	16	170	1
La Coruña	100	22	3	8	67	0
Lugo	36	4	6	0	26	0
Orense	11	0	0	1	10	0
Pontevedra	85	5	5	7	67	1
MADRID	847	56	54	79	651	7
MURCIA	95	8	11	1	74	1
NAVARRA	28	4	0	2	22	0
PAIS VASCO	228	31	11	13	169	4
Alava	45	12	1	2	29	1
Guipúzcoa	64	3	7	4	50	0
Vizcaya	119	16	3	7	90	3
LA RIOJA	27	2	2	0	23	0
CEUTA	5	0	1	0	4	0
MELILLA	7	0	1	1	5	0
EXTRANJERO	10	2	1	2	5	0
NO CONSTA	7	1	1	1	4	0

TABLA CE.4. I.V.E. EN MUJERES MENORES DE 20 AÑOS. NUMERO SEGUN PROVINCIA DE RESIDENCIA Y LUGAR DONDE SE INFORMO.

1991. TOTAL NACIONAL.

	TOTAL	Lugar de información			
		Centro Sanitario Público	Centro Sanitario Privado	Otros	No consta
TOTAL	5.441	1.394	875	3.156	16
ANDALUCIA	623	140	43	430	10
Almería	58	7	5	46	0
Cádiz	76	40	4	29	3
Córdoba	68	4	9	55	0
Granada	98	8	7	83	0
Huelva	36	12	3	21	0
Jaén	29	4	1	24	0
Málaga	175	5	9	161	0
Sevilla	83	60	5	11	7
ARAGON	113	21	23	69	0
Huesca	17	5	1	11	0
Teruel	6	0	2	4	0
Zaragoza	90	16	20	54	0
ASTURIAS	285	42	45	198	0
BALEARES	114	29	33	51	1
CANARIAS	208	16	43	147	2
Las Palmas	123	7	23	92	1
S.C. Tenerife	85	9	20	55	1
CANTABRIA	104	38	12	54	0
CASTILLA-LA MANCHA	159	25	16	118	0
Albacete	37	7	5	25	0
Ciudad Real	39	7	1	31	0
Cuenca	15	5	1	9	0
Guadalajara	19	1	3	15	0
Toledo	49	5	6	38	0
CASTILLA Y LEON	452	63	64	325	0
Avila	12	0	2	10	0
Burgos	49	15	7	27	0
León	99	11	16	72	0
Palencia	37	5	1	31	0
Salamanca	37	6	5	26	0
Segovia	21	6	4	11	0
Soria	12	1	2	9	0
Valladolid	158	16	23	119	0
Zamora	27	3	4	20	0
CATALUÑA	1.044	418	220	406	0
Barcelona	815	329	148	338	0
Girona	86	21	32	33	0
Lleida	48	14	23	11	0
Tarragona	95	54	17	24	0
COMUNIDAD VALENCIANA	797	192	120	485	0
Alicante	272	69	49	154	0
Castellón	88	21	11	56	0
Valencia	437	102	60	275	0
EXTREMADURA	56	11	4	41	0
Badajoz	21	5	2	14	0
Cáceres	35	6	2	27	0
GALICIA	232	120	57	53	2
La Coruña	100	65	20	15	0
Lugo	36	10	9	16	1
Orense	11	7	1	3	0
Pontevedra	85	38	27	19	1
MADRID	847	92	127	627	1
MURCIA	95	16	18	61	0
NAVARRA	28	16	7	5	0
PAIS VASCO	228	142	34	52	0
Alava	45	34	2	9	0
Guipúzcoa	64	35	15	14	0
Vizcaya	119	73	17	29	0
LA RIOJA	27	10	3	14	0
CEUTA	5	1	0	4	0
MELILLA	7	0	3	4	0
EXTRANJERO	10	0	2	8	0
NO CONSTA	7	2	1	4	0

TABLA CE.5. I.V.E. EN MUJERES MENORES DE 20 AÑOS. NUMERO SEGUN PROVINCIA DE RESIDENCIA Y SEMANAS DE GESTACION.  
1991. TOTAL NACIONAL.

	TOTAL	Semanas de gestación					No consta
		8 ó menos semanas	9-12 semanas	13-16 semanas	17-20 semanas	21 ó más semanas	
TOTAL	5.441	3.114	1.928	271	81	13	34
ANDALUCIA	623	386	212	11	7	1	6
Almería	58	34	21	1	1	0	1
Cádiz	76	45	30	1	0	0	0
Córdoba	68	46	20	1	1	0	0
Granada	98	69	26	1	1	0	1
Huelva	36	23	11	1	1	0	0
Jaén	29	17	12	0	0	0	0
Málaga	175	119	50	2	0	1	3
Sevilla	83	33	42	4	3	0	1
ARAGON	113	60	44	9	0	0	0
Huesca	17	8	9	0	0	0	0
Teruel	6	2	3	1	0	0	0
Zaragoza	90	50	32	8	0	0	0
ASTURIAS	285	177	92	8	4	1	3
BALEARES	114	78	32	3	1	0	0
CANARIAS	208	130	61	11	2	0	4
Las Palmas	123	80	36	7	0	0	0
S.C. Tenerife	85	50	25	4	2	0	4
CANTABRIA	104	55	44	2	0	0	3
CASTILLA-LA MANCHA	159	80	57	17	4	1	0
Albacete	37	20	15	2	0	0	0
Ciudad Real	39	21	12	3	3	0	0
Cuenca	15	10	4	1	0	0	0
Guadalajara	19	9	4	5	1	0	0
Toledo	49	20	22	6	0	1	0
CASTILLA Y LEON	452	218	202	21	7	1	3
Avila	12	9	2	1	0	0	0
Burgos	49	24	20	2	2	1	0
León	99	41	51	3	2	0	2
Palencia	37	15	18	4	0	0	0
Salamanca	37	15	22	0	0	0	0
Segovia	21	8	11	1	1	0	0
Soria	12	6	2	4	0	0	0
Valladolid	158	89	64	3	1	0	1
Zamora	27	11	12	3	1	0	0
CATALUÑA	1.044	679	341	10	12	2	0
Barcelona	815	542	254	7	11	1	0
Girona	86	59	24	2	0	1	0
Lleida	48	28	19	0	1	0	0
Tarragona	95	50	44	1	0	0	0
COMUNIDAD VALENCIANA	797	472	257	44	14	0	10
Alicante	272	164	81	16	4	0	7
Castellón	88	47	33	5	1	0	2
Valencia	437	261	143	23	9	0	1
EXTREMADURA	56	24	23	8	0	1	0
Badajoz	21	6	8	6	0	1	0
Cáceres	35	18	15	2	0	0	0
GALICIA	232	87	103	32	7	2	1
La Coruña	100	40	49	10	1	0	0
Lugo	36	12	18	6	0	0	0
Orense	11	2	6	2	0	0	1
Pontevedra	85	33	30	14	6	2	0
MADRID	847	478	286	68	13	2	0
MURCIA	95	50	35	7	1	0	2
NAVARRA	28	14	8	6	0	0	0
PAIS VASCO	228	97	107	13	8	2	1
Alava	45	19	24	1	0	1	0
Guipúzcoa	64	32	28	3	1	0	0
Vizcaya	119	46	55	9	7	1	1
LA RIOJA	27	13	14	0	0	0	0
CEUTA	5	3	2	0	0	0	0
MELILLA	7	5	2	0	0	0	0
EXTRANJERO	10	5	4	1	0	0	0
NO CONSTA	7	3	2	0	1	0	1

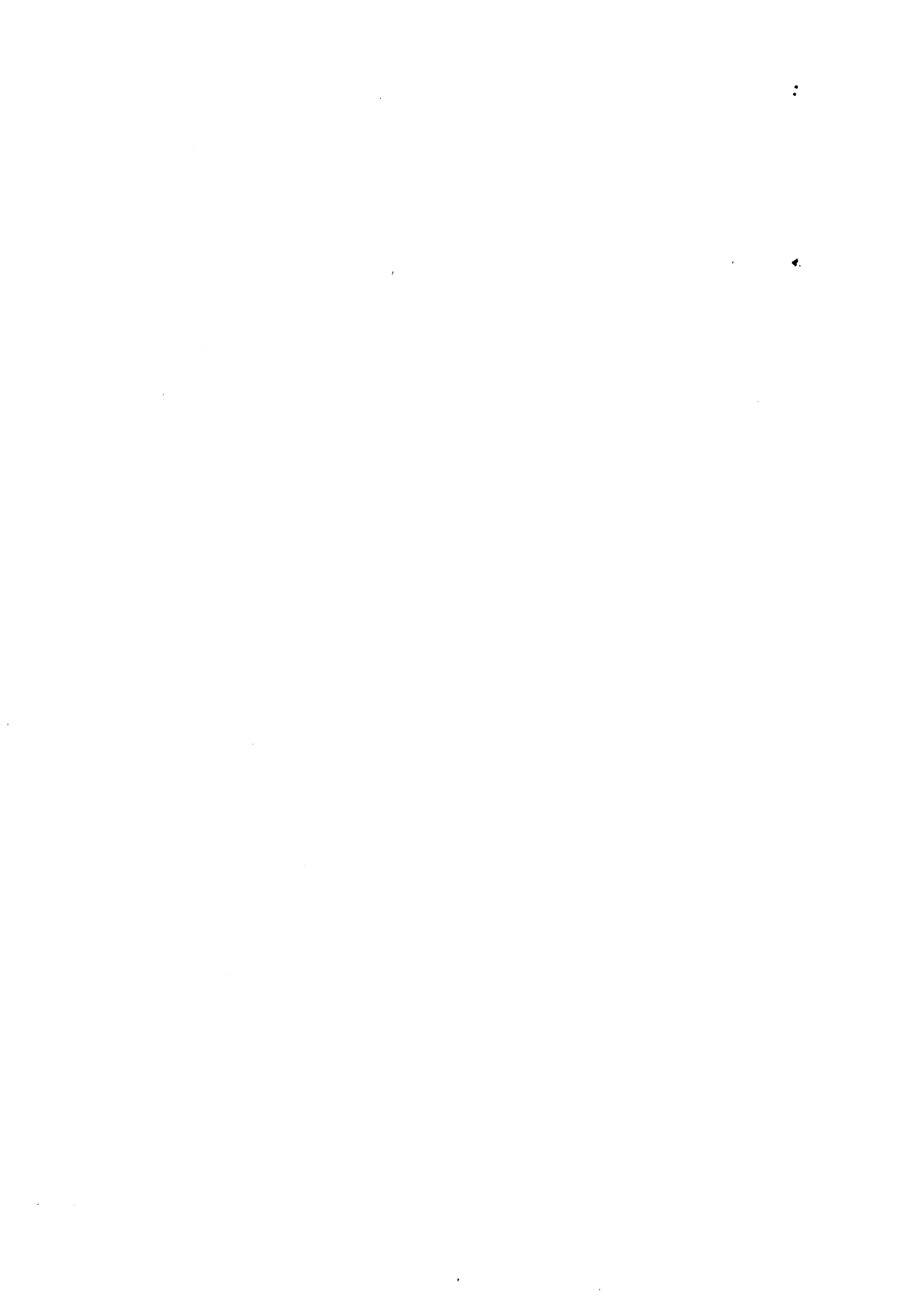



A N E X O S



**ANEXO I**  
**LEGISLACION**

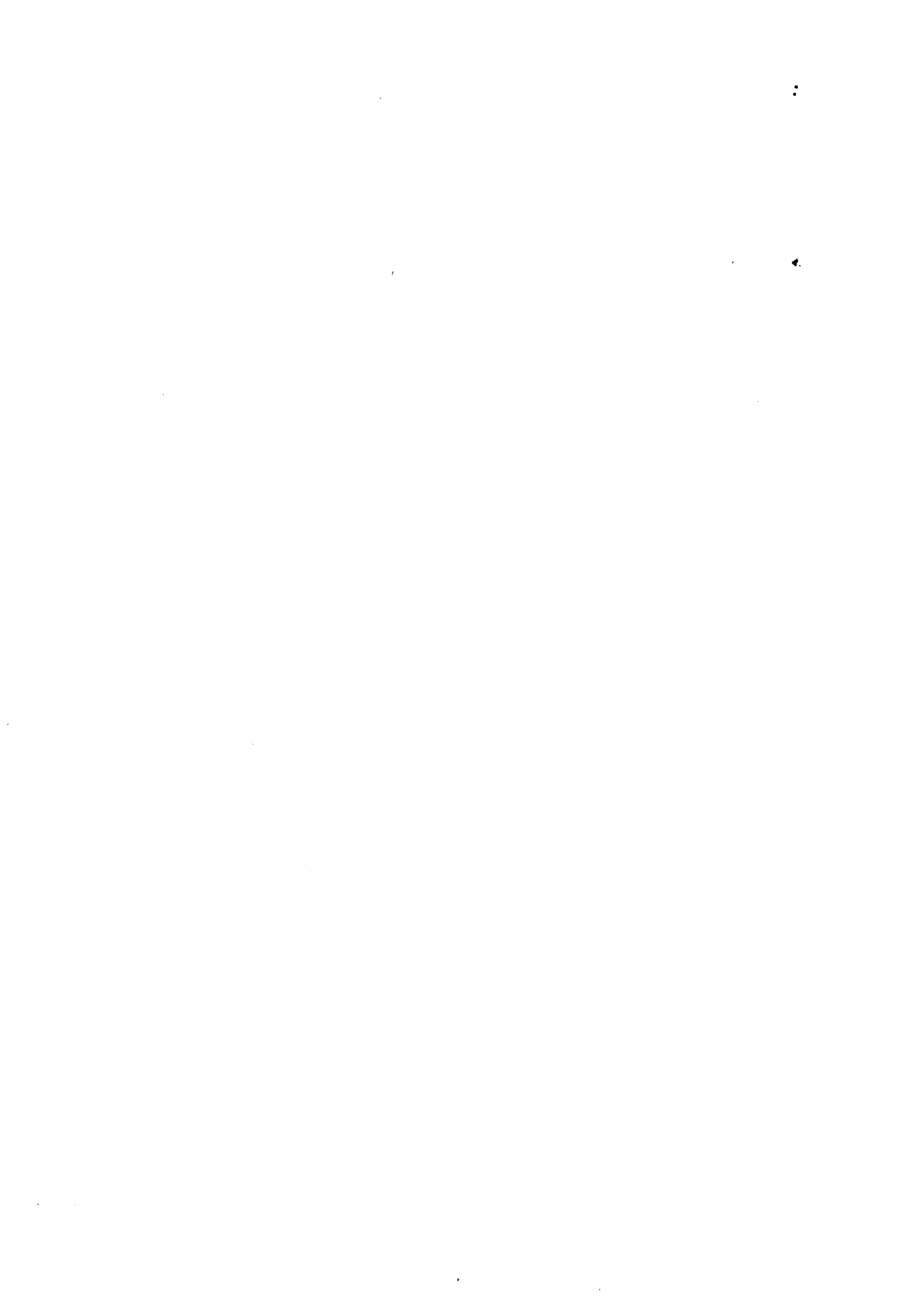

:

**LEGISLACION APLICABLE A LAS I.V.E.\***

- **LEY ORGANICA 9/1985**, de 5 de julio, de Reforma del artículo 417 bis del Código Penal.(B.O.E. de 12 de julio de 1985).

- **ORDEN de 31 de julio de 1985** sobre la práctica del aborto en Centros o Establecimientos Sanitarios.(B.O.E. de 2 de agosto de 1985).

- **ORDEN de 16 de junio de 1986** sobre Estadística e Información Epidemiológica de las interrupciones voluntarias del embarazo realizadas conforme a la Ley Orgánica 9/1985, de 5 de julio.(B.O.E. de 3 de julio de 1986).

- **REAL DECRETO 2409/1986**, de 21 de noviembre, sobre Centros Acreditados y Dictámenes Preceptivos para la práctica legal de la interrupción voluntaria del embarazo.(B.O.E. de 24 de noviembre de 1986).

- **RESOLUCION de 15 de octubre de 1990**, de la Subsecretaria, sobre Estadística e Información Epidemiológica de las interrupciones voluntarias del embarazo realizadas conforme a la Ley Orgánica 9/1985, de 5 de julio.(B.O.E. de 29 de octubre de 1990).

\* Se incluye exclusivamente la legislación emitida a nivel estatal, algunas CC.AA. han elaborado legislación complementaria dentro de su ámbito competencial.



**ANEXO II**  
**CUESTIONARIO DE NOTIFICACION**

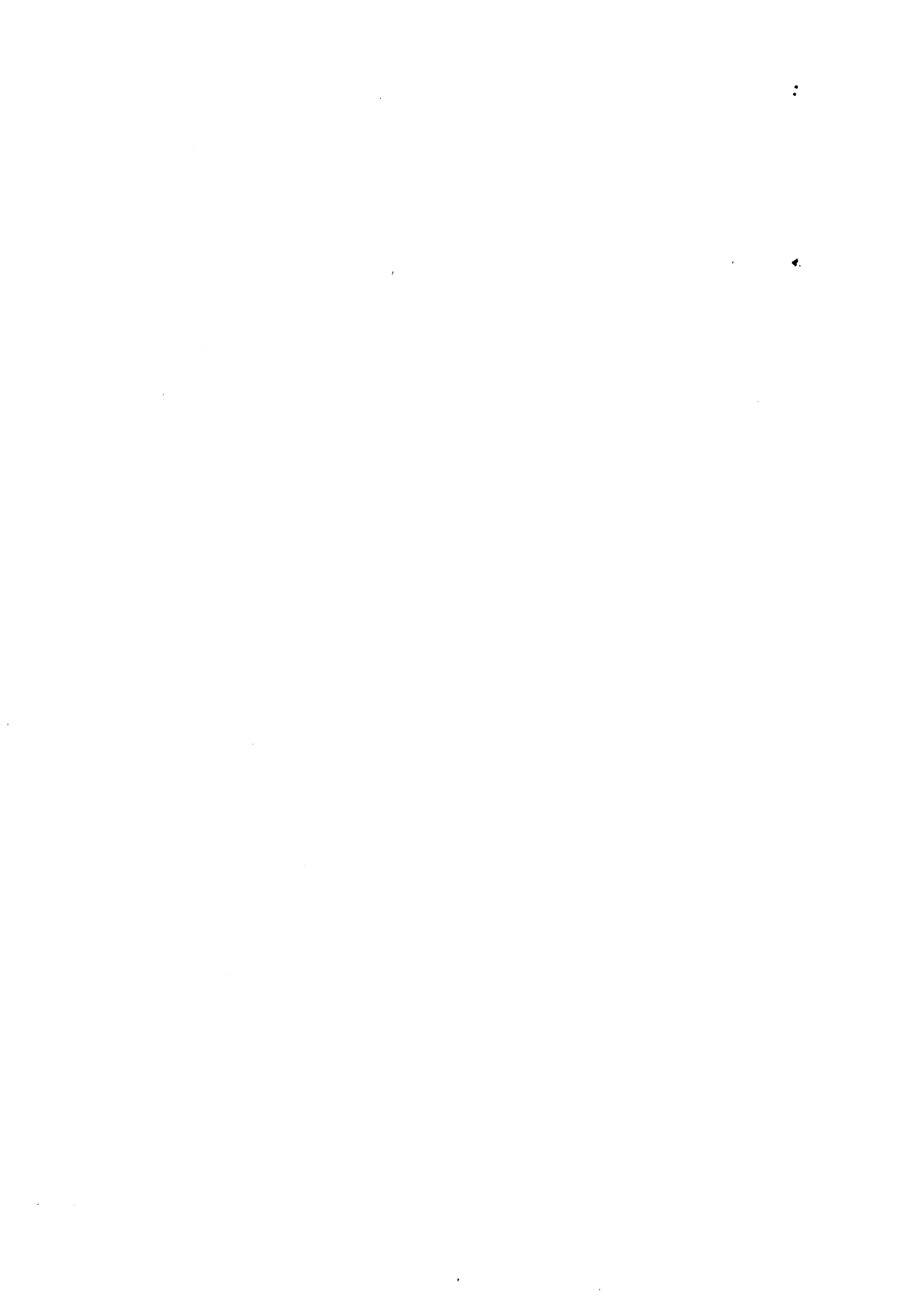





# NOTIFICACION DE INTERRUPCION VOLUNTARIA DEL EMBARAZO

DE ACUERDO CON LA LEY ESTE IMPRESO ES ANONIMO Y CONFIDENCIAL  
R D 2409/1986

MINISTERIO DE SANIDAD Y CONSUMO

ANTES DE CUMPLIMENTAR ESTE CUESTIONARIO LEANSE POR FAVOR LAS DEFINICIONES AL DORSO  
ESCRIBIR EN MAYUSCULAS CON BOLIGRAFO SOBRE SUPERFICIE DURA  
NO ESCRIBIR EN ESPACIOS SOMBRADOS

LOS DATOS CONTENIDOS EN ESTE BOLETIN NO PODRAN SER HECHOS PUBLICOS DE FORMA INDIVIDUALIZADA EN NINGUN CASO UNICAMENTE SERAN UTILIZADOS CON FINES SANITARIOS Y ESTADISTICOS

NUMERO DE REGISTRO INTERNO  
ESTE NUMERO SERA EL QUE ASIGNE CADA CENTRO SANITARIO PARA POSIBILITAR LA RECUPERACION DE INFORMACION

CODIGO DEL CENTRO 16 \_\_\_\_\_

## A. DATOS DE LA EMBARAZADA

FECHA DE NACIMIENTO		19	DIA	MES	AÑO	MUNICIPIO		27	_____	_____	_____
CONVIVE EN PAREJA		25	SI	1	NO	2	PROVINCIA		31	_____	_____
ESTADO CIVIL	26	1	SOLTERA	2	CASADA	3	VIUDA	4	DIVORCIADA	5	SEPARADA
LUGAR DE RESIDENCIA		CODIGO POSTAL		33	_____	_____	_____	_____	_____	_____	_____
NIVEL DE INSTRUCCION (1)	38	1	ANALFABETA	3	1º GRADO	5	2º GRADO/2º CICLO	7	3º GRADO (Facultades, Esc Tec Sup o equivalentes y postgraduadas)		
		2	SIN ESTUDIOS	4	2º GRADO-1º CICLO	6	3º GRADO (Escuelas Universitarias o equivalentes)	8	NO CLASIFICABLES POR GRADOS Y NO BIEN ESPECIFICADOS		

SITUACION LABORAL (2)		MUJER		PAREJA O SUSTENTADOR	
		39		40	
				NO EXISTE	0
1	PATRONA/O PROFESIONAL QUE EMPLEA PERSONAL	1			
2	EMPRESARIA/O O PROFESIONAL QUE NO EMPLEA PERSONAL	2			
3	PERSONA QUE TRABAJA A SUELDO, JORNAL, COMISION U OTRA CLASE CUALQUIERA DE REMUNERACION	3			
4	PENSIONISTA	4			
5	ESTUDIANTE	5			
6	PARADA/O EN BUSCA DE SU PRIMER EMPLEO REMUNERADO	6			
7	SUS LABORES	7			
8	OTRAS (3)	8			

TIENE INGRESOS ECONOMICOS PROPIOS		41	SI	1	NO	2
Nº DE HIJOS QUE VIVEN EN LA ACTUALIDAD	42	FECHA DEL ULTIMO PARTO	44	DIA	MES	AÑO
Nº DE ABORTOS VOLUNTARIOS ANTERIORES AL ACTUAL	50	FECHA DEL ULTIMO ABORTO VOLUNTARIO	52	DIA	MES	AÑO
¿HA ACUDIDO A UN SERVICIO O CENTRO SANITARIO PARA UTILIZACION O CONTROL DE METODOS ANTICONCEPTIVOS DURANTE LOS DOS ULTIMOS AÑOS?			58	SI	1 PUBLICO 2 PRIVADO 3 OTROS	
				NO	4	

## B. DATOS DE LA INTERVENCION

¿DONDE SE INFORMO POR 1ª VEZ DE LA POSIBILIDAD DE INTERRUPTIR ESTE EMBARAZO?	59	1	CENTRO SANITARIO PUBLICO	SEMANAS DE GESTACION EN EL MOMENTO DE LA INTERVENCION ESTIMADAS POR EL MEDICO			60	DIA	MES	AÑO
		2	CENTRO SANITARIO PRIVADO	FECHA DE INGRESO	82	_____	_____	_____	_____	_____
		3	OTROS	FECHA DE LA INTERVENCION	88	_____	_____	_____	_____	_____
				FECHA DE ALTA	74	_____	_____	_____	_____	_____

MOTIVOS DE LA INTERRUPCION DEL EMBARAZO	80	1	PELIGRO PARA LA VIDA O LA SALUD FISICA O PSIQUICA DE LA EMBARAZADA	CAUSA _____
		2	PRESUNCION DE QUE EL FETO HABRA DE NACER CON GRAVES TARAS	
		3	VIOLACION	
				16 _____ 20 _____

METODO EMPLEADO EN LA INTERVENCION	24	1	ASPIRACION O MINIASPIRACION POR JERINGA	3	LEGRADO	5	INYECCION INTRAUVENOSA	7	HISTEROTOMIA
		2	DILATACION	4	ABORTIVOS ORALES	6	INYECCION INTRAUTERINA	8	HISTERECTOMIA

NOTA: MARQUESE UNICAMENTE EL ULTIMO METODO UTILIZADO EN LA IVE

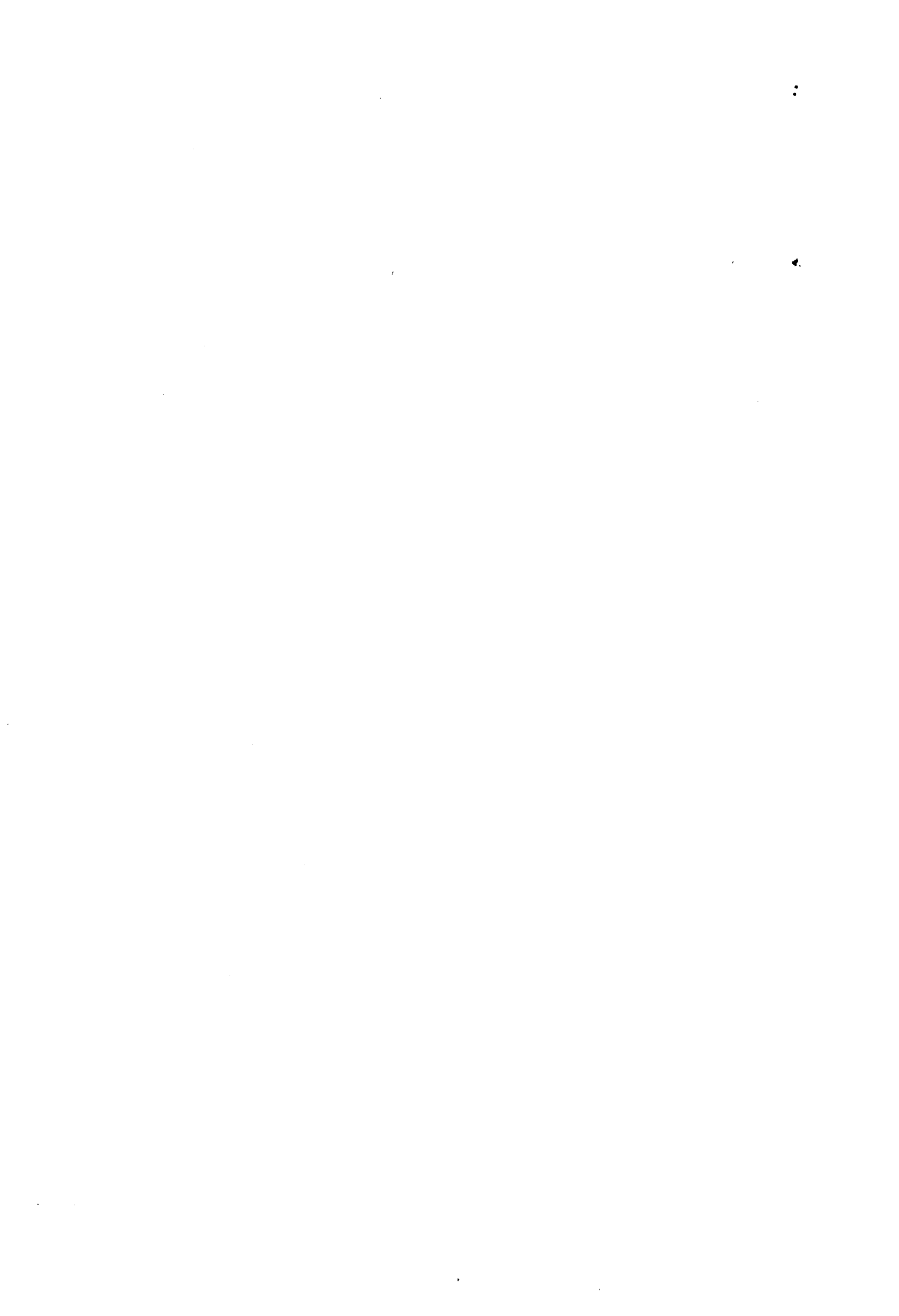

**ANEXO III**  
**RELACION DE CENTROS QUE HAN**  
**NOTIFICADO I.V.E. DURANTE 1.991**



**RELACION DE CENTROS QUE HAN NOTIFICADO I.V.E. DURANTE 1991**

**ANDALUCIA**

**ALMERIA**

*H. General del S.A.S. María Inmaculada (Huerca-Overa)*

**CORDOBA**

*Medina-Azahara*

**GRANADA**

*Centro Médico Ginecológico Iliberis*

**HUELVA**

*Clínica Poliplaning*

**MALAGA**

*Centro Ginecológico Scala 2000*

*Clínica Dr. Jordan*

*Centro Sanitario Sáenz de Santamaria*

**SEVILLA**

*Clínica el Sur*

*Consultorio Ginecológico Monte Carmelo*

**ARAGON**

**HUESCA**

*Hospital de Barbastro (Barbastro)*

**ZARAGOZA**

*Hospital Clínico Universitario*

*Hospital Miguel Servet*

### **ASTURIAS**

*Hospital Carmen y Severo Ochoa (Cangas de Narcea)*

*Hospital Comarcal de Jarrío (Coaña)*

*Hospital de Cabueñes (Gijón)*

*Clínica Belladona (Gijón)*

*Clínica Sirona (Gijón)*

*Hospital Valle del Nalón (Langreo)*

*Hospital Nuestra Señora de Covadóna*

*Clinica Buenavista*

*C.O.F. Consejería de Sanidad "Monte Naranco"*

### **BALEARES**

*Hospital Can Misses (Ibiza)*

*Complejo Asistencial Son Dureta*

### **CANARIAS**

#### **LAS PALMAS**

*Hospital Materno-Infantil*

*Clínica Gara (Telde)*

#### **SANTA CRUZ DE TENERIFE**

*Hospital Universitario de Canarias (La Laguna)*

*Clínica Tacoronte (Tacoronte)*

### **CANTABRIA**

*H. Universitario Marques de Valdecilla*

### **CASTILLA-LEON**

#### **VALLADOLID**

*Clínica Ginemédica*

## CATALUÑA

### BARCELONA

*Hospital Clinic i Provincial*  
*Hospital del Mar*  
*Hospital General de la Vall d'Hebrón*  
*Hospital Casa de Maternitat*  
*Hospital de la Santa Creu I Sant Pau*  
*Clinica Quiron*  
*Instituto Dexeus, S.A.*  
*Centro E.M.E.C.E.*  
*Centro Casanovas*  
*Centro Médico Aragón*  
*Instituto Ginetec, S.A.*  
*Tutor Médica-Clilab, S.A.*  
*Ginex*  
*Hospital de Sant Jaume (Calella)*  
*L'Alianza Mataronina (Mataró)*  
*Consorci Hospitalari del Parc Tauli (Sabadell)*  
*Hospital de Sant Llatzer (Terrassa)*  
*Hospital Comarcal (Villafranca del Penedés)*

### LERIDA

*Hospital de Lleida Arnau de Vilanova*

## COMUNIDAD VALENCIANA

### ALICANTE

*Instituto Ginetec, S.A.*  
*Acuario, S.A.*  
*Clínica Ginecológica Levante (Levante)*  
*Mediterránea Médica*  
*Hospital del S.V.S. Vega Baja (Orihuela)*  
*Hospital del S.V.S. de Villajoyosa*

### CASTELLON

*Hospital Gran Via*  
*Mediterránea Médica, S.L.*  
*Acuario Castellon, S.A.*

## VALENCIA

*Hospital General Universitario*  
*Hospital Universitario la Fé*  
*Hospital Doctor Peset*  
*Hospital Arnau de Vilanova*  
*Mediterránea Médica*  
*Acuario Casa de la Salud, S.A.*  
*Centro Médico Valenciano*  
*Clínica Oeste*  
*Clínica el Mar, S.L.*  
*Centro Sanitario Deia Médica, S.L.*  
*Progyn*

## GALICIA

### LA CORUÑA

*Clinica Faos*

### ORENSE

*Hospital Nuestra Señora del Cristal*

### PONTEVEDRA

*Hospital Xeral de Vigo (Vigo)*  
*Instituto Médico Gelme*

## MADRID

*Hospital Príncipe de Asturias (Alcalá de Henares)*  
*Hospital Severo Ochoa (Leganés)*  
*Centro Clínico el Bosque*  
*Dator Médica*  
*Clínica Mayrit*  
*Hospital de Mostoles (Mostoles)*



**MURCIA**

*Hospital General de Murcia  
Mediterránea Médica*

**PAIS VASCO**

**GUIPUZCOA**

*Hospital Comarcal del Bidasoa  
Hospital Nuestra Señora de Aranzazu  
Clínica Donosti*

**VIZCAYA**

*Hospital de Cruces (Barakaldo)  
Consultorio Ginecológico  
Lasaitasuna  
Módulo Psicosocial Rekaldeberri  
Hospital de Galdakao*



**ANEXO IV**  
**P O B L A C I O N**



POBLACION DE DERECHO POR EDAD. CC.AA. Y AÑO  
MUJERES ENTRE 15 Y 44 AÑOS

AÑO 1987

RESIDENCIA	GRUPOS DE EDAD						TOTAL
	15-19	20-24	25-29	30-34	35-39	40-44	
Andalucía	310.032	310.754	270.788	217.631	192.989	186.105	1.488.299
Aragón	43.777	46.500	45.483	39.705	36.902	35.817	248.184
Asturias	41.426	42.580	43.742	40.397	38.216	34.631	240.992
Baleares	26.444	24.893	23.451	23.287	23.010	21.459	142.544
Canarias	70.905	68.824	58.993	51.026	45.953	42.449	338.150
Cantabria	19.821	20.808	21.048	19.013	17.551	15.140	113.381
Castilla-La Mancha	68.537	73.932	66.807	51.117	44.702	42.399	347.494
Castilla-León	99.626	110.372	105.118	83.764	72.313	70.722	541.915
Cataluña	238.590	231.698	222.587	210.031	207.038	195.364	1.305.308
Comunidad Valenciana	154.347	153.955	144.515	128.067	121.783	113.586	816.253
Extremadura	46.223	51.826	45.259	33.492	28.216	27.398	232.414
Galicia	107.583	107.367	102.430	91.075	90.060	88.936	587.451
Madrid	202.793	198.801	187.999	174.912	175.298	165.110	1.104.913
Murcia	45.330	44.583	39.065	32.039	29.100	27.237	217.354
Navarra	20.527	21.142	20.342	18.257	17.248	16.105	113.621
País Vasco	88.153	90.684	85.986	76.724	73.821	70.157	485.525
La Rioja	9.562	9.845	9.607	8.970	8.264	7.787	54.035
Ceuta y Melilla	5.733	5.816	5.220	4.024	3.347	3.297	27.437
<b>Total Nacional</b>	<b>1.599.409</b>	<b>1.614.380</b>	<b>1.498.440</b>	<b>1.303.531</b>	<b>1.225.811</b>	<b>1.163.699</b>	<b>8.405.270</b>

AÑO 1988

RESIDENCIA	GRUPOS DE EDAD						TOTAL
	15-19	20-24	25-29	30-34	35-39	40-44	
Andalucía	307.621	313.041	281.137	227.507	195.159	188.149	1.512.614
Aragón	43.594	46.004	45.977	40.986	37.035	36.261	249.857
Asturias	41.594	42.372	43.494	41.302	38.329	35.814	242.905
Baleares	26.762	25.315	23.674	23.153	23.072	21.990	143.966
Canarias	71.064	69.678	61.418	52.068	46.796	43.306	344.330
Cantabria	19.753	20.649	21.042	19.520	17.698	15.852	114.514
Castilla-La Mancha	67.202	73.290	69.090	54.398	44.964	43.159	352.103
Castilla-León	97.583	108.654	107.313	88.547	73.273	71.130	546.500
Cataluña	240.591	233.900	224.219	212.122	206.353	200.110	1.317.295
Comunidad Valenciana	155.209	154.399	146.975	131.208	121.852	116.554	826.197
Extremadura	44.861	51.038	47.449	35.770	28.647	27.587	235.352
Galicia	107.225	108.074	103.502	93.470	89.010	90.172	591.453
Madrid	204.601	200.091	190.484	176.922	173.795	169.624	1.115.517
Murcia	45.379	44.988	40.456	33.317	29.298	27.837	221.275
Navarra	20.448	21.091	20.585	18.676	17.305	16.505	114.610
País Vasco	88.234	90.336	87.446	78.435	73.684	71.655	489.790
La Rioja	9.606	9.787	9.696	9.079	8.393	7.912	54.473
Ceuta y Melilla	5.594	5.880	5.360	4.285	3.415	3.296	27.830
<b>Total Nacional</b>	<b>1.596.921</b>	<b>1.618.587</b>	<b>1.529.317</b>	<b>1.340.765</b>	<b>1.228.078</b>	<b>1.186.913</b>	<b>8.500.581</b>

Fuente: I.N.E. Proyecciones de la población española para el periodo 1.980-2.010

P O B L A C I O N   D E   D E R E C H O   P O R   E D A D .   C C . A A .   Y   A Ñ O  
M U J E R E S   E N T R E   1 5   Y   4 4   A Ñ O S

A Ñ O   1 9 8 9

G R U P O S   D E   E D A D

RESIDENCIA	15-19	20-24	25-29	30-34	35-39	40-44	TOTAL
Andalucía	305.626	314.225	290.630	237.965	198.205	189.319	1.535.970
Aragón	43.471	45.348	46.329	42.371	37.334	36.537	251.390
Asturias	41.820	42.017	43.111	42.312	38.615	36.830	244.705
Baleares	27.116	25.648	23.824	23.079	23.237	22.418	145.322
Canarias	71.321	70.286	63.656	53.243	47.849	43.961	350.316
Cantabria	19.713	20.416	20.972	20.077	17.924	16.490	115.592
Castilla-La Mancha	65.959	72.390	71.161	57.818	45.429	43.716	356.473
Castilla-León	95.673	106.556	109.179	93.557	74.563	71.208	550.736
Cataluña	242.924	235.277	225.159	214.763	206.600	203.921	1.328.644
Comunidad Valenciana	156.286	154.299	148.984	134.687	122.472	118.978	835.706
Extremadura	43.558	50.070	49.495	38.140	29.206	27.647	238.116
Galicia	107.013	108.401	104.257	96.107	88.364	90.988	595.130
Madrid	206.692	200.677	192.382	179.391	173.078	173.344	1.125.564
Murcia	45.491	45.234	41.723	34.681	29.628	28.306	225.063
Navarra	20.399	20.965	20.764	19.142	17.440	16.828	115.538
País Vasco	88.436	89.670	88.637	80.348	73.879	72.819	493.789
La Rioja	9.662	9.693	9.753	9.211	8.560	7.999	54.878
Ceuta y Melilla	5.462	5.922	5.484	4.557	3.498	3.279	28.202
Total Nacional	1.596.622	1.617.094	1.555.500	1.381.449	1.235.881	1.204.588	8.591.134

A Ñ O   1 9 9 0

G R U P O S   D E   E D A D

RESIDENCIA	15-19	20-24	25-29	30-34	35-39	40-44	TOTAL
Andalucía	303.665	314.351	299.716	248.386	202.019	189.530	1.557.667
Aragón	43.352	44.545	46.622	43.750	37.771	36.625	252.665
Asturias	42.051	41.524	42.674	43.313	39.041	37.648	246.251
Baleares	27.475	25.891	23.943	22.998	23.487	22.729	146.523
Canarias	71.587	70.654	65.804	54.409	49.085	44.388	355.927
Cantabria	19.675	20.118	20.874	20.630	18.216	17.037	116.550
Castilla-La Mancha	64.721	71.254	73.133	61.228	46.062	44.047	360.445
Castilla-León	93.768	104.119	110.897	98.552	76.134	70.929	554.399
Cataluña	245.290	235.855	225.806	217.358	207.603	206.663	1.338.575
Comunidad Valenciana	157.382	153.684	150.794	138.140	123.542	120.774	844.316
Extremadura	42.258	48.943	51.471	40.503	29.876	27.569	240.620
Galicia	106.812	108.363	104.873	98.723	88.035	91.338	598.144
Madrid	208.810	200.588	194.028	181.821	172.988	176.148	1.134.383
Murcia	45.609	45.326	42.932	36.040	30.067	28.628	228.602
Navarra	20.351	20.771	20.916	19.606	17.639	17.063	116.346
País Vasco	88.648	88.709	89.709	82.244	74.345	73.603	497.258
La Rioja	9.719	9.569	9.798	9.341	8.759	8.045	55.231
Ceuta y Melilla	5.330	5.944	5.601	4.829	3.593	3.245	28.542
Total Nacional	1.596.503	1.610.208	1.579.591	1.421.871	1.248.262	1.216.009	8.672.444

Fuente: I.N.E. Proyecciones de la población española para el periodo 1.980-2.010

P O B L A C I O N   D E   D E R E C H O   P O R   E D A D .   C C . A A .   Y   A Ñ O  
M U J E R E S   E N T R E   1 5   Y   4 4   A Ñ O S

A Ñ O   1 9 9 1

G R U P O S   D E   E D A D

RESIDENCIA	15-19	20-24	25-29	30-34	35-39	40-44	TOTAL
Andalucía	303.139	312.505	306.514	259.141	208.145	190.336	1.579.780
Aragón	43.119	43.962	46.697	44.755	38.504	36.664	253.701
Asturias	42.118	41.275	42.512	43.762	39.578	38.036	247.281
Baleares	27.536	26.116	24.298	23.105	23.469	22.869	147.393
Canarias	71.256	70.765	67.547	56.282	50.060	44.937	360.847
Cantabria	19.811	19.894	20.824	20.938	18.556	17.350	117.373
Castilla-La Mancha	64.084	69.873	74.076	64.168	47.860	44.258	364.319
Castilla-León	92.592	101.669	111.323	102.303	79.052	71.137	558.076
Cataluña	245.625	236.631	228.060	219.812	208.453	207.270	1.345.851
Comunidad Valenciana	158.149	153.479	152.482	141.310	125.233	121.461	852.114
Extremadura	41.669	47.601	52.262	42.839	31.249	27.695	243.315
Galicia	106.883	107.931	105.922	100.723	88.767	90.806	601.032
Madrid	209.231	201.013	196.211	184.560	173.365	176.433	1.140.813
Murcia	45.677	45.300	43.897	37.468	30.827	28.832	232.001
Navarra	20.234	20.593	21.045	19.990	17.890	17.175	116.927
País Vasco	88.215	88.083	90.407	84.048	75.183	73.778	499.714
La Rioja	9.776	9.509	9.829	9.465	8.885	8.119	55.583
Ceuta y Melilla	5.300	5.875	5.711	5.042	3.761	3.257	28.946
Total Nacional	1.594.414	1.602.074	1.599.617	1.459.711	1.268.837	1.220.413	8.745.066

Fuente: I.N.E. Proyecciones de la población española para el periodo 1.980-2.010

