

Indicadores hospitalarios 2011-2020

Secretaría General de
Salud Digital, Información
e Innovación del Sistema
Nacional de Salud

Subdirección General de
Información Sanitaria

Ministerio de Sanidad



Información y Estadísticas Asistenciales

Secretaría General de Salud Digital, Información e Innovación del Sistema Nacional de Salud

Juan Fernando Muñoz Montalvo

Subdirección General de Información Sanitaria

Mercedes Alfaro Latorre

Dirección y Coordinación

M^a Ángeles Gogorcena Aoiz (Coordinadora de Sistemas de Información y Estadísticas Asistenciales)

Cristina Sanz Sebastián (Jefa de Área de Información y Estadísticas Asistenciales)

Responsable edición

Miguel de Bustos Guadaño (Jefe de Servicio)

Equipo técnico (explotación datos, análisis de la información y edición)

David Toledo Gómez (Jefe de Servicio)

Clara Pomarino Carnero (Técnico Superior)

M^a José Carroquino Salto (Técnico Superior)

Equipo de apoyo (tratamiento datos, maquetación, edición y secretaría)

Dolores García Pancorbo (Jefa de Sección)

Inmaculada Moreno Fāraco (Administrativa)

Gestión bases datos repositorio información:

Esther María Díaz Osuna

Subdirección General de Tecnologías de la Información

Enrique Magdaleno Muñoz (experto externo)

María José Rodríguez López (experto externo)

Ficha Editorial

Indicadores Hospitalarios. Evolución 2011-2020

Ministerio de Sanidad

Palabras Clave:

Indicadores hospitalarios

Evolución

Ministerio de Sanidad

Subdirección General de Información Sanitaria

Autorización de uso: Se autoriza su reproducción total o parcial para uso no comercial, siempre que se haga referencia al documento.

Cita sugerida:

Subdirección General de Información Sanitaria

Secretaría General de Salud Digital, Información e Innovación del SNS

Indicadores Hospitalarios. Evolución 2011-2020

[Publicación en Internet]. Madrid:

Ministerio de Sanidad, 2022

Edita:

© Ministerio de Sanidad
Secretaría General Técnica
Paseo del Prado, 18-20
28014 Madrid

NIPO en línea: 133-22-129-5

<https://cpage.mpr.gob.es/>

Responsables de la Estadística de Centros de Atención Especializada (SIAE) en las Comunidades Autónomas, Ingesa y Ministerio de Defensa

Andalucía

M^a José Viñuela González
Juan Carlos Fernández Merino
Julián María Montaña Reina
Concepción Rebollo Fernández

Aragón

M^a Pilar Rodrigo Val
Federico Arribas Monzón
Ana Isabel Regalado Iturri
Consuelo López Martínez

Principado de Asturias

Fernando Gallego Rodríguez
M^a Angeles Rocas González

Illes Balears

Josep María Vicens Gómez
Isabel María Martí Alomar
Maite Blasco Clar

Canarias

Inmaculada Santana Gil
Hilda Sánchez Janariz

Cantabria

Luis Miguel Ruiz Ceballos
Leticia Reigadas Blanco

Castilla-La Mancha

Emma Catalán Rueda
Felicidad Sánchez Castro

Castilla y León

Raquel del Ferrero Morán
Ana Dorado Díaz
Pilar Martín Pérez
José Carlos Espinosa Gutiérrez
M^a José Gago Francisco

Cataluña

Ana Pérez del Campo
Rebeca Terraza Núñez
Roberto Langarita Rivas

Comunidad Valenciana

Julia Calabuig Pérez
Víctor Baselga Moreno
Eduardo Tudela Cabreiro

Extremadura

Remedios Sanguino Corbacho
M^a del Carmen Castelao Caldera

Galicia

Eladio Andiñ Campos
Eugenia Victoria Miguez Mayo

Madrid

Azucena Sendagorta Camino
Ricardo Javier Gómez

Murcia

Joaquín Palomar Rodríguez
José León León

Navarra

Marifé Idoate Cervantes
M^a Cruz Basterra Beloqui

País Vasco

Imanol Montoya Arróniz
Belén Pardillo Moll

La Rioja

Adolfo Cestafe Martínez
María del Milagro Martín Nozal

Ceuta

Carlos J. Ramírez Rodrigo
Rosario Alameda Narváez
Ana Rosa García González

Melilla

Juan Luis Cabanillas Moruno
Luisa Fernanda Hermoso Castro

INGESA

Juan Álvarez Orejón

Ministerio de Defensa

M^a Ángeles Lopo Narque

TABLA DE CONTENIDO

1	INTRODUCCIÓN	10
2	DOTACIÓN	11
2.1.	CAMAS	11
2.2.	PUESTOS DE HOSPITAL DE DÍA	12
2.3.	QUIRÓFANOS	12
2.4.	DOTACIÓN TECNOLÓGICA	13
3	RECURSOS HUMANOS	14
4	ACTIVIDAD ASISTENCIAL	15
4.1.	HOSPITALIZACIÓN	15
4.2.	CONSULTAS	17
4.3.	URGENCIAS	19
4.4.	ACTIVIDAD OBSTÉTRICA	20
5	FINANCIACIÓN DE LA ASISTENCIA	21
6	ACTIVIDAD ECONÓMICA	22
6.1.	GASTO	22
6.2.	PRODUCCIÓN Y COSTES	23
6.3.	COSTES	23
1.	TABLAS DE DOTACIÓN	25
1.1.	NÚMERO DE HOSPITALES POR DEPENDENCIA FUNCIONAL. AÑOS 2011- 2020	26
1.2.	NÚMERO DE HOSPITALES POR FINALIDAD ASISTENCIAL Y DEPENDENCIA FUNCIONAL. AÑOS 2011- 2020	26
1.3.	NÚMERO DE CAMAS INSTALADAS POR FINALIDAD ASISTENCIAL Y DEPENDENCIA FUNCIONAL. AÑOS 2011- 2020	27
1.4.	CAMAS INSTALADAS POR FINALIDAD ASISTENCIAL Y DEPENDENCIA FUNCIONAL. TASA POR 1000 HABITANTES. AÑOS 2011- 2020	27
1.5.	NÚMERO DE CAMAS FUNCIONAMIENTO POR FINALIDAD ASISTENCIAL Y DEPENDENCIA FUNCIONAL. AÑOS 2011- 2020	28
1.6.	CAMAS EN FUNCIONAMIENTO POR FINALIDAD Y DEPENDENCIA. TASA 1000 HABITANTES. AÑOS 2011- 2020	28
	GRÁFICOS CAMAS INSTALADAS Y EN FUNCIONAMIENTO POR DEPENDENCIA Y TASAS POR 1000 HAB.	29
1.7.	CAMAS FUNCIONAMIENTO POR TIPO DE DEPENDENCIAS. AÑOS 2011- 2020	30
1.8.	CAMAS FUNCIONAMIENTO EN LAS PRINCIPALES ÁREAS ASISTENCIALES POR DEPENDENCIA FUNCIONAL. AÑOS 2011- 2020	31
	GRAFICO. CAMAS FUNCIONAMIENTO POR ÁREAS ASISTENCIALES SEGÚN DEPENDENCIA FUNCIONAL	32
1.9.	PUESTOS DE HOSPITAL DE DÍA. AÑOS 2011- 2020	33
1.10.	PLAZAS DE HOSPITAL DE DÍA POR 100.000 HAB. AÑOS 2011- 2020	33
1.11.	QUIRÓFANOS EN FUNCIONAMIENTO. AÑOS 2011- 2020	34
1.12.	QUIRÓFANOS EN FUNCIONAMIENTO POR 100.000 HABITANTES. AÑOS 2011- 2020	34
1.13.	DOTACIÓN TECNOLÓGICA. AÑOS 2011- 2020	35
1.14.	DOTACIÓN TECNOLÓGICA POR 1.000.000 HAB. AÑOS 2011- 2020	36
	GRÁFICOS DOTACIÓN TECNOLÓGICA DEPENDENCIA. TASA POR 1.000.000 HAB	37
2.	TABLAS DE RECURSOS HUMANOS	39
2.1	TOTAL PERSONAL. AÑOS 2011- 2020	40
2.2	PERSONAL VINCULADO. AÑOS 2011- 2020	40
	GRAFICOS DE RECURSOS HUMANOS	41
2.3	MÉDICOS VINCULADOS. AÑOS 2011- 2020	42
2.4	RATIO DE MÉDICOS VINCULADOS POR 1000 HABITANTES. AÑOS 2011- 2020	42
2.5	RATIO DE MÉDICOS VINCULADOS POR 100 CAMAS. AÑOS 2011- 2020	43
	GRÁFICOS PERSONAL DE MEDICINA	44

2.6	PERSONAL EN FORMACIÓN DE POSTGRADO. MÉDICOS INTERNOS RESIDENTES (MIR). AÑOS 2011- 2020	45
2.7	ENFERMEROS VINCULADOS. AÑOS 2011- 2020	45
2.8	ENFERMEROS VINCULADOS POR 100 CAMAS. AÑOS 2011- 2020.....	46
2.9	ENFERMEROS VINCULADOS POR 1000 HABITANTES. AÑOS 2011- 2020	46
	GRÁFICOS PERSONAL DE ENFERMERÍA	47
2.10	AUXILIARES DE ENFERMERÍA VINCULADOS. AÑOS 2011- 2020	48
2.11	AUXILIARES DE ENFERMERÍA VINCULADOS POR 100 CAMAS. AÑOS 2011- 2020.....	48
2.12	RATIO DE ENFERMEROS SOBRE AUXILIARES DE ENFERMERÍA. AÑOS 2011- 2020	49
	GRÁFICOS AUXILIARES DE ENFERMERÍA	50
2.13	MATRONAS VINCULADAS. AÑOS 2011- 2020.....	51
2.14	MATRONAS POR 1000 MUJERES EN EDAD FÉRTIL. AÑOS 2011- 2020.....	51
2.15	TÉCNICOS SANITARIOS DE GRADO SUPERIOR. AÑOS 2011- 2020.....	52
2.16	PERSONAL NO SANITARIO. AÑOS 2011-2020.....	52
	GRÁFICOS TÉCNICOS SANITARIO DE GRADO SUPERIOR Y PERSONAL NO SANITARIO	53
3.	ACTIVIDAD.....	54
3.1	ALTAS EN HOSPITALIZACIÓN. AÑOS 2011- 2020.....	55
3.2	FRECUENTACIÓN HOSPITALIZACIÓN. ALTAS POR 1000 HAB. AÑOS 2011- 2020.....	55
3.3	TOTAL DE ESTANCIAS. AÑOS 2011- 2020.....	56
3.4	ESTANCIA MEDIA. AÑOS 2011- 2020	56
	GRÁFICOS. ACTIVIDAD DE HOSPITALIZACIÓN	57
3.5	INDICE DE OCUPACIÓN. AÑOS 2011- 2020	58
3.6	ÍNDICE DE ROTACIÓN. AÑOS 2011- 2020	58
3.7	MORTALIDAD HOSPITALARIA. AÑOS 2011-2020.....	59
3.8	PORCENTAJE DE ALTAS POR FALLECIMIENTO. AÑOS 2011-2020.....	59
	GRÁFICOS INDICADORES DE ACTIVIDAD DE HOSPITALIZACIÓN	60
3.9	NÚMERO DE NECROPSIAS. AÑOS 2011- 2020	61
3.10	PORCENTAJE DE NECROPSIAS SOBRE FALLECIMIENTOS AÑOS 2011- 2020	61
3.11	PRIMERAS CONSULTAS. AÑOS 2011- 2020.....	62
3.12	CONSULTAS TOTALES. AÑOS 2011- 2020.....	63
3.13	PORCENTAJE DE PRIMERAS CONSULTAS SOBRE CONSULTAS TOTALES. AÑOS 2011- 2020	64
3.14	FRECUENTACIÓN EN CONSULTAS TOTALES POR 1.000 HABITANTES. AÑOS 2011- 2020	64
	GRÁFICOS ACTIVIDAD DE CONSULTAS E INDICADORES	65
3.15	URGENCIAS. AÑOS 2011- 2020.....	66
3.16	FRECUENTACIÓN URGENCIAS HOSPITALARIAS. NÚMERO DE URGENCIAS ATENDIDAS POR 1000 HABITANTES. AÑOS 2011- 2020	66
3.17	PORCENTAJE DE URGENCIAS INGRESADAS. AÑOS 2011- 2020.....	67
3.18	PRESIÓN DE URGENCIAS (PORCENTAJE DE INGRESOS PROCEDENTES DE URGENCIAS). AÑOS 2011- 2020.....	67
	GRÁFICOS ACTIVIDAD DE URGENCIAS E INDICADORES	68
3.19	ACTIVIDAD QUIRÚRGICA. AÑOS 2011- 2020.....	70
	GRÁFICOS ACTIVIDAD QUIRÚRGICA E INDICADORES	71
3.20	ACTIVIDAD OBSTÉTRICA. AÑOS 2011- 2020	72
4.	ACTIVIDAD ECONÓMICA.....	73
4.1	ACTIVIDAD ASISTENCIAL FINANCIADA CON CARGO A FONDOS PÚBLICOS. AÑOS 2011- 2020	74
	GRÁFICO DE ACTIVIDAD ASISTENCIAL FINANCIADA CON CARGO A FONDOS PÚBLICOS (MILLARES). AÑOS (TOTAL) 2011- 2020	76

4.2	ACTIVIDAD ASISTENCIAL FINANCIADA CON CARGO A FONDOS PÚBLICOS. PORCENTAJE. AÑOS 2011- 2020.....	77
4.3	COMPRAS Y GASTOS EN MILLONES. AÑOS 2011- 2020.....	78
4.4	COMPRAS Y GASTOS SEGÚN DEPENDENCIA. AÑOS 2011- 2020.....	79
	GRÁFICO DE GASTO HOSPITALARIO E INCREMENTO INTERANUAL,	80
4.5	PRODUCCIÓN Y COSTE EN LOS HOSPITALES SEGÚN DEPENDENCIA. AÑOS 2011- 2020	81
4.6	SEGÚN TAMAÑO. AÑOS 2011- 2020.....	82
4.7	UPAS (EN MILES) POR MODALIDAD ASISTENCIAL SEGÚN DEPENDENCIA. AÑOS 2011- 2020.....	83
	GRÁFICO DISTRIBUCION DE LAS UPAS POR MODALIDAD ASISTENCIAL. HOSPITALES AGUDOS	84
4.8	UPAS (EN MILES) POR MODALIDAD ASISTENCIAL SEGÚN DEPENDENCIA. HOSPITALES DE AGUDOS. AÑOS 2011- 2020	85
4.9	GASTO HOSPITALARIO POR ÁREAS DE ACTIVIDAD EN MILLONES €. AÑOS 2011- 2020	88
	PORCENTAJE DE GASTO HOSPITALARIO POR ÁREAS DE ACTIVIDAD	89
4.10	COSTE MEDIO (AJUSTADO*) POR ÁREAS DE ACTIVIDAD (EN EUROS). HOSPITALES DE AGUDOS. AÑOS 2011- 2020	90
4.11	COSTE MEDIO EN € POR AREAS DE ACTIVIDD SEGÚN TAMAÑO DEL HOSPITAL. AÑOS 2011- 2020.....	91
4.12	COSTE GLOBAL POR ÁREAS DE ACTIVIDAD EN MILLONES €, POR TAMAÑO. AÑOS 2011- 2020.....	94
5.	ANEXO FICHAS TÉCNICAS DE LOS INDICADORES DE SIAE	98
	CAMAS POR 1.000 HABITANTES	99
	DOTACIÓN BÁSICA, EN FUNCIONAMIENTO, POR 100.000 HABITANTES	99
	EQUIPOS DE TECNOLOGÍA MÉDICA, EN FUNCIONAMIENTO, POR 1.000.000 HABITANTES.....	99
	PERSONAL VINCULADO POR 1.000 HABITANTES.....	100
	ENFERMEROS Y ENFERMEROS ESPECIALISTAS, AUXILIARES DE ENFERMERÍA POR 100 CAMAS EN FUNCIONAMIENTO	100
	RATIO DE ENFERMEROS/AUXILIARES DE ENFERMERÍA.....	101
	TASA DE MATRONAS POR MUJERES EN EDAD FÉRTIL.....	101
	MIR POR 1.000 HABITANTES.....	101
	PORCENTAJE DE MÉDICOS, ENFERMEROS Y AUXILIARES DE ENFERMERÍA RESPECTO AL TOTAL DE PERSONAL SANITARIO	102
	MIR POR 100 CAMAS.....	102
	PERSONAL EN FORMACIÓN POSTGRADO POR 100.000 HABITANTES	103
	PORCENTAJE DE MUJERES RESPECTO AL TOTAL DEL PERSONAL EN FORMACIÓN POSTGRADO	103
	ESTANCIA MEDIA	104
	ÍNDICE DE OCUPACIÓN.....	104
	ÍNDICE DE ROTACIÓN.....	104
	MORTALIDAD INTRAHOSPITALARIA.....	104
	PORCENTAJE DE PRIMERAS CONSULTAS SOBRE CONSULTAS TOTALES.....	105
	PORCENTAJE DE URGENCIAS INGRESADAS.....	105
	PRESIÓN DE URGENCIAS.....	105
	FRECUENTACIÓN	105
	TASAS DE USO DE LA TECNOLOGÍA.....	106
	INTERVENCIONES QUIRÚRGICAS POR QUIRÓFANO EN FUNCIONAMIENTO.....	107
	INTERVENCIONES QUIRÚRGICAS POR 1.000 HABITANTES.....	107
	PORCENTAJE DE AMBULATORIZACIÓN.....	107
	TASA DE CESÁREAS.....	108
	TASA DE FECUNDIDAD	108
	TASA DE NATALIDAD.....	108
	GASTO POR UNIDAD PONDERADA DE ACTIVIDAD (UPA).....	109
	GASTO POR HABITANTE.....	109

Indicadores Hospitalarios. Evolución 2011-2020

<i>GASTO POR CAMA</i>	110
<i>GASTO POR ALTA</i>	110
<i>GASTO POR ESTANCIA</i>	110

Relación de figuras:

Figura I. Tasa camas instaladas por 1000 hab. Hospitales de Agudos.....	11
Figura II. Tasa camas en funcionamiento por 1000 hab. Hospitales de Agudos.....	11
Figura III. Distribución de las camas instaladas por tamaño de hospital.....	11
Figura IV. Evolución puestos de Hospital de día. Tasa por 100 000 hab, según dependencia.	12
Figura V. Quirófanos en funcionamiento. Tasa por 100.000 habitante según dependencia.....	12
Figura VI. Equipos de RM. Tasa por millón de hab.	13
Figura VII. Equipos de hemodiálisis. Tasa por millón de hab.....	13
Figura VIII. Distribución de profesionales sanitarios por categorías. Según dependencia. Porcentajes.	14
Figura IX. Evolución de la ratio de médicos, enfermeros y auxiliares de enfermería por 100 camas.....	14
Figura X. Ratio de enfermeros sobre auxiliares de enfermería.....	14
Figura XI. Altas en hospitalización según dependencia y finalidad asistencial.....	15
Figura XII. Indicadores de actividad. Estancia media e Índice de ocupación. Hospitales de Agudos	15
Figura XIII. Indicadores de actividad. Estancia media e Índice de ocupación. Hospitales de M-L E.....	15
Figura XIV. Indicadores de actividad. Estancia media e Índice de ocupación. Hospitales de SM	16
Figura XV. Porcentaje de fallecimientos por finalidad asistencial.....	16
Figura XVI. Consultas totales y frecuentación por 1000 m hab. Hospitales de Agudos.....	17
Figura XVII. Porcentaje de primeras consultas sobre las totales. Hospitales de Agudos	17
Figura XVIII. Total, de consultas de SM y % respecto al total, por dependencia	18
Figura XIX. Consultas totales en hospitales de M-L E.....	18
Figura XX. Evolución del total de urgencias en hospitales de agudos. Millones	19
Figura XXI. Indicadores de la actividad de Urgencias. Hospitales de Agudos.....	19
Figura XXII. Porcentaje de urgencias ingresadas en hospitales según finalidad.....	20
Figura XXIII. Evolución tasa de intervenciones y porcentaje de ambulatorización. Hospitales de Agudos	20
Figura XXIV. Actividad obstétrica. Hospitales de Agudos.....	20
Figura XXV. Actividad asistencial financiada con cargo a fondos públicos, según tipo de actividad (millares).....	21
Figura XXVI. Financiación pública por áreas de actividad en hospitales privados	21
Figura XXVII. Evolución del gasto por capítulos - porcentaje -	22
Figura XXVIII. Gasto hospitalario e incremento interanual	22
Figura XXIX. UPAS según modos de producción.....	23
Figura XXX. Coste ajustado por UPA, en moneda constante	23
Figura XXXI. Distribución porcentual de los costes por modos de producción.....	24
Figura XXXII. Evolución de los principales indicadores de coste medio (ajustado) por tamaño de hospital.....	24

1 INTRODUCCIÓN

La estadística de centros sanitarios de atención especializada (explotación del actual Sistema de Información de Atención Especializada - SIAE) integra los datos de dotación, recursos, actividad y económicos de hospitales y centros de atención especializada, tanto públicos como privados, constituyendo la principal fuente de datos para el sector hospitalario a nivel estatal.

La serie histórica de indicadores de la hospitalización forma parte de los productos de información que se obtienen con base en dichos datos. La serie de indicadores que se presentan en esta publicación abarca la década 2011-2020.

La pandemia por la COVID-19, declarada en marzo de 2020 ha condicionado extraordinariamente el funcionamiento de todo el sistema sanitario que ha tenido que hacer frente a una situación inédita. Dicha situación ha tenido un especial impacto en la atención hospitalaria ya que al tiempo que en muy poco espacio de tiempo tuvieron que dotarse de un contingente extraordinario de recursos para la atención a los pacientes con afecciones relacionadas con la infección por el virus SARS-COV2 que precisaban asistencia en este nivel de atención. La reorganización de la asistencia, duplicando cuando no triplicando recursos de atención a pacientes críticos y la actitud preventiva de determinados pacientes durante el estado de confinamiento, que en algunos aspectos ha perdurado hasta la actualidad, ha tenido como consecuencia una disminución de la actividad hospitalaria en áreas no relacionadas con la COVID.

Dado que la memoria anual de la estadística describe en detalle los resultados del sector en todos los aspectos, en la actual serie de indicadores tan solo se reflejan los resultados del año 2020 dando continuidad a dicha serie, en primer lugar, a través del resumen gráfico de los indicadores más relevantes de cada apartado y, asimismo, mediante la actualización de las tablas de datos e indicadores con dichos resultados.

Teniendo en cuenta las especiales circunstancias en que se ha realizado la recopilación de datos de la estadística es preciso, en esta presentación, dejar constancia de nuestro reconocimiento y gratitud hacia todos los responsables de la estadística en los hospitales, servicios de salud y consejerías los cuales, además, continúan nutriendo, con enorme compromiso y profesionalidad, el sistema de información sobre capacidad asistencial, ocupación y actividad por COVID en hospitales, una de las herramientas más valiosas para el seguimiento de la pandemia.

2 DOTACIÓN

2.1. CAMAS

Figura I. Tasa camas instaladas por 1000 hab por



Figura II. Tasa camas en funcionamiento por 1000 hab por



Publicos- SNS Privados

Figura III. Distribución de las camas instaladas por tamaño de hospital (número de camas)

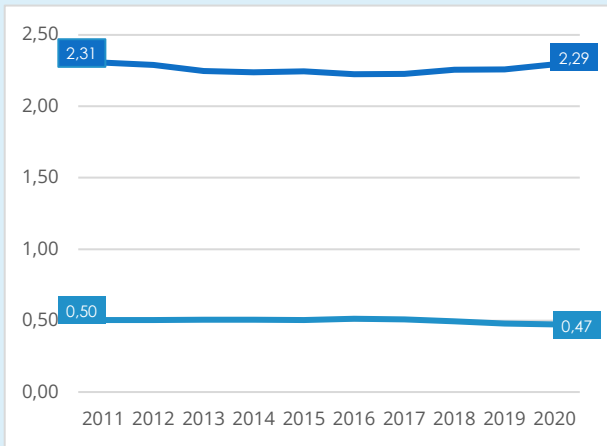
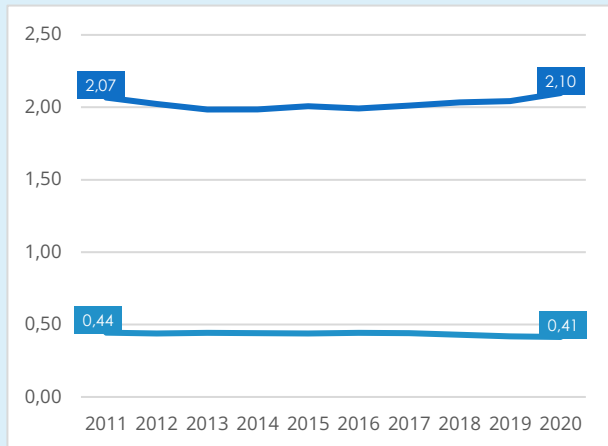
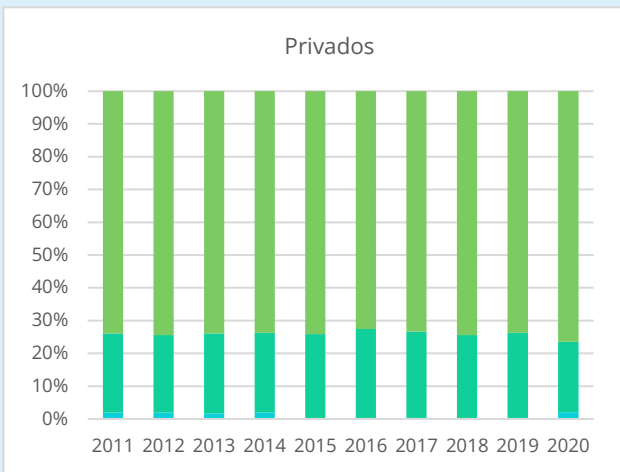
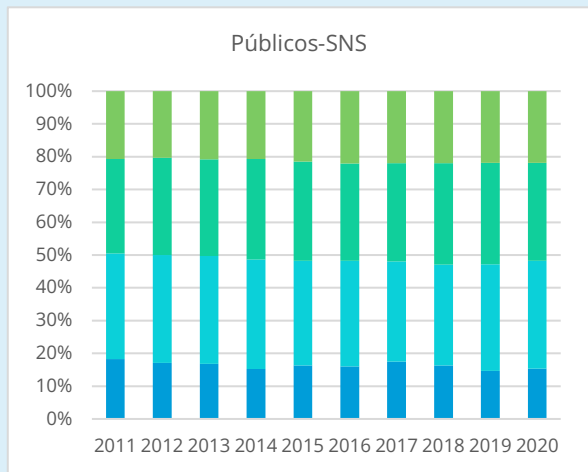

Menos de 200 camas 200 - 500 camas
501 - 1000 camas más de 1000 camas

2.2. PUESTOS DE HOSPITAL DE DÍA

Figura IV. Evolución puestos de Hospital de día. Tasa por 100 000 hab, según dependencia.

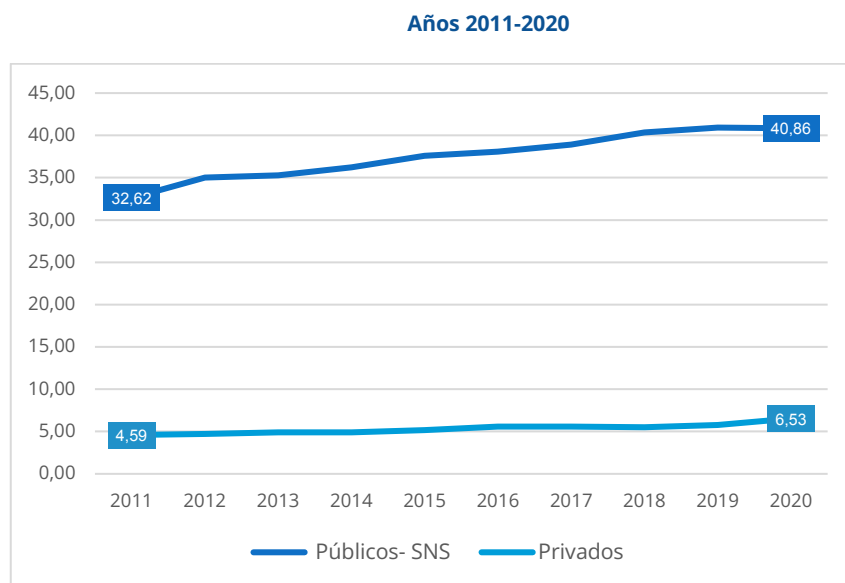

2.3. QUIRÓFANOS

Figura V. Quirófanos en funcionamiento. Tasa por 100.000 habitantes, según dependencia.

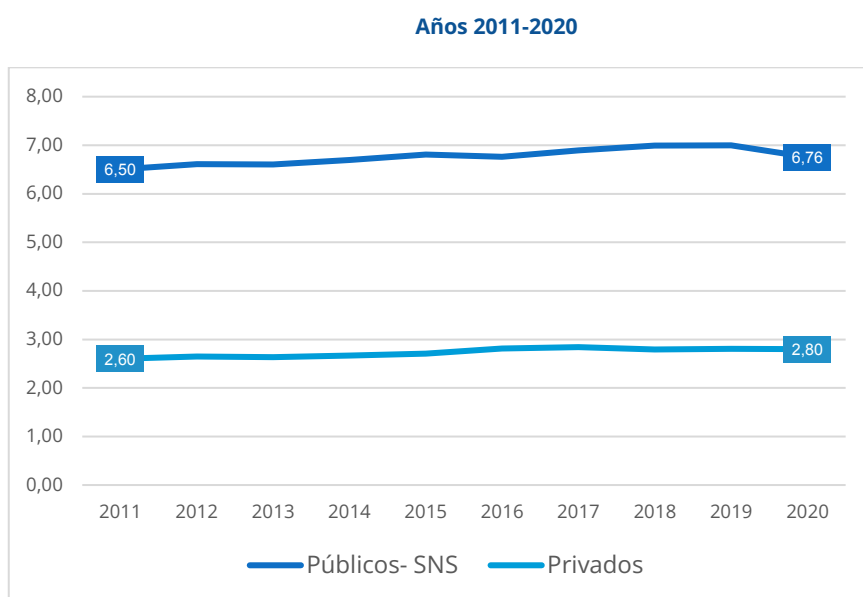

2.4. DOTACIÓN TECNOLÓGICA

Figura VI. Equipos de RM. Tasa por millón de hab. Según dependencia



Figura VII. Equipos de hemodiálisis. Tasa por millón de hab. Según dependencia



— Públicos- SNS — Privados

3 RECURSOS HUMANOS

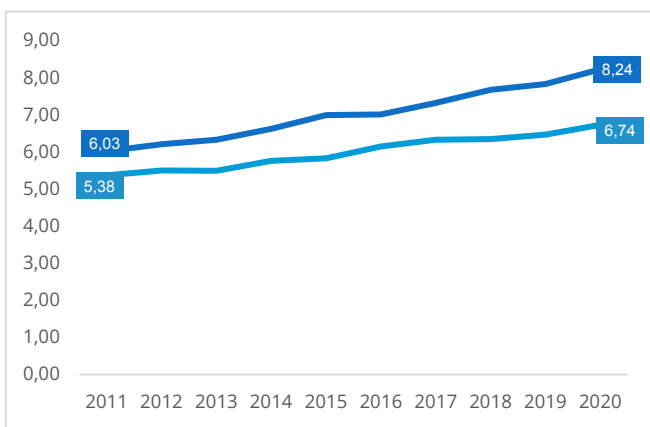
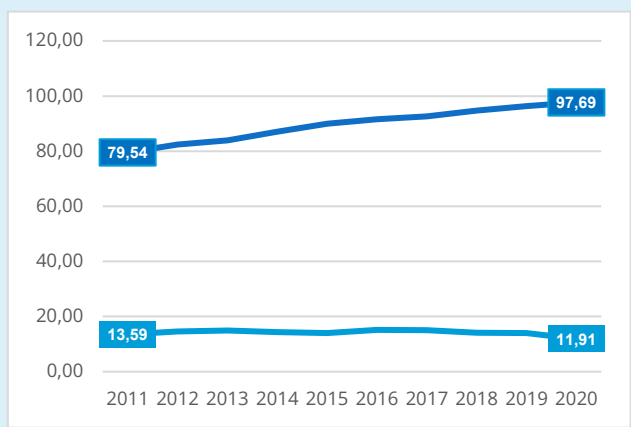
Figura VIII. Distribución de profesionales sanitarios por categoría. Año 2020. Porcentajes.



Figura IX. Ratio de médicos, enfermeros y auxiliares de enfermería por 100 camas.



Figura X. Ratio de enfermeros sobre auxiliares de enfermería por finalidad asistencial, según dependencia.

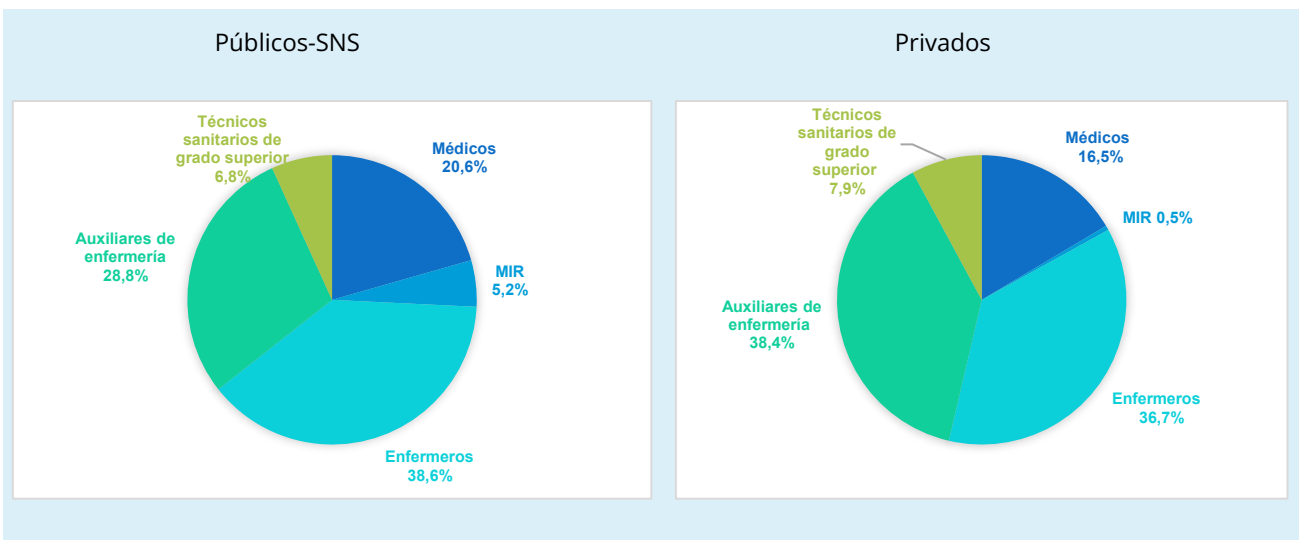

4 ACTIVIDAD ASISTENCIAL

4.1. HOSPITALIZACIÓN

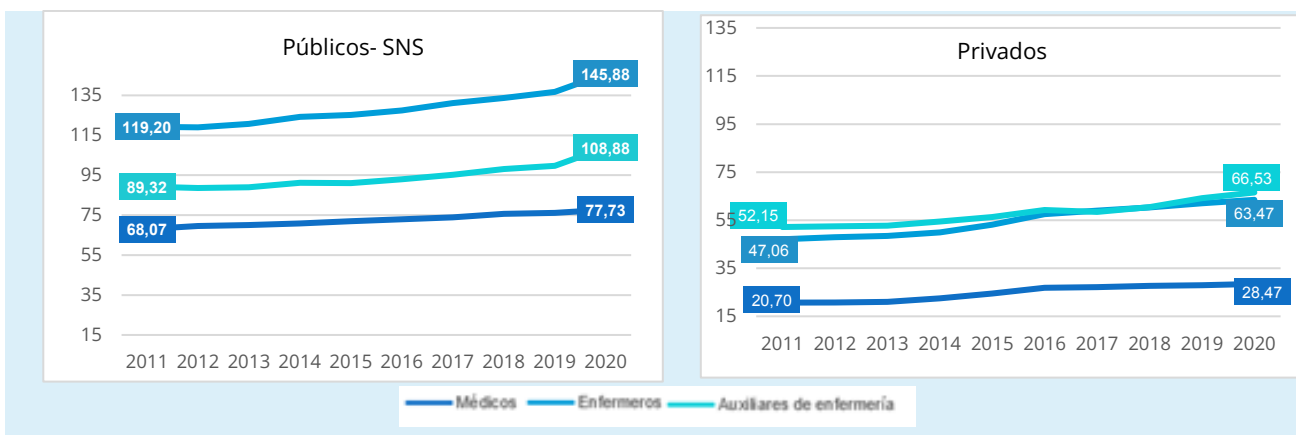
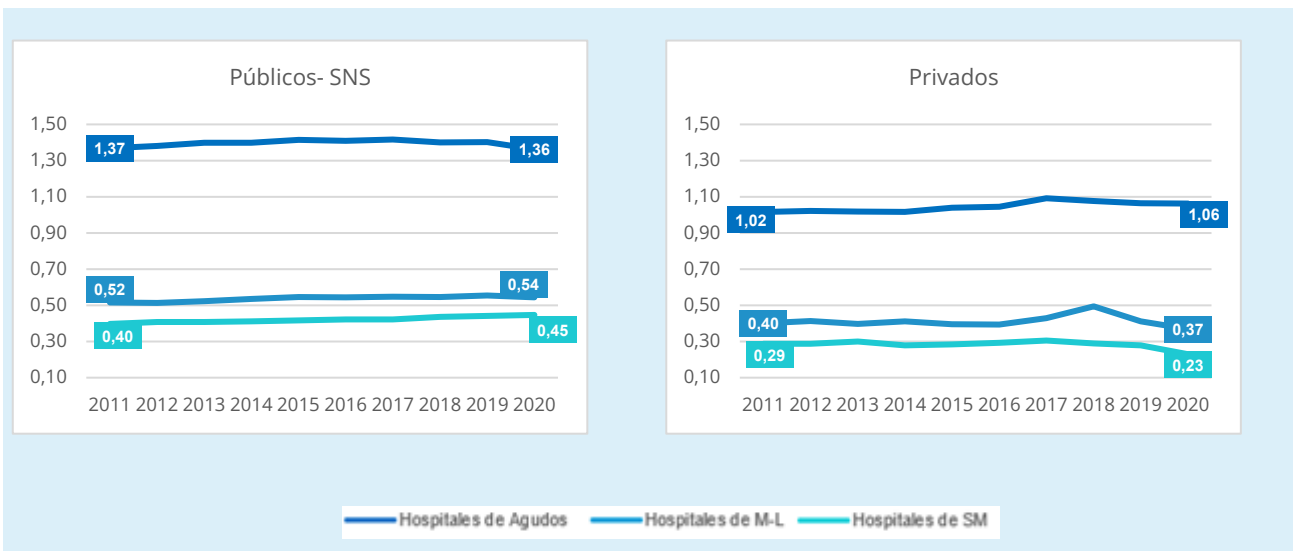
Figura XI. Altas en hospitalización por finalidad asistencial según dependencia



Figura XII. Indicadores de actividad. Estancia media e Índice de ocupación. Hospitales de Agudos. Según dependencia



Figura XIII. Indicadores de actividad. Estancia media e Índice de ocupación. Hospitales de M-L E. Según dependencia

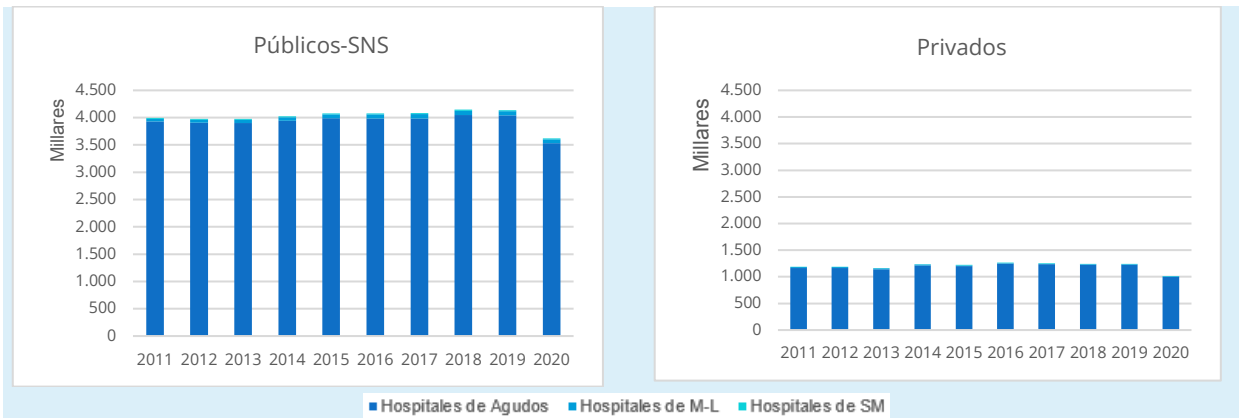

Figura XIV. Indicadores de actividad. Estancia media e Índice de ocupación. Hospitales de SM. Según dependencia

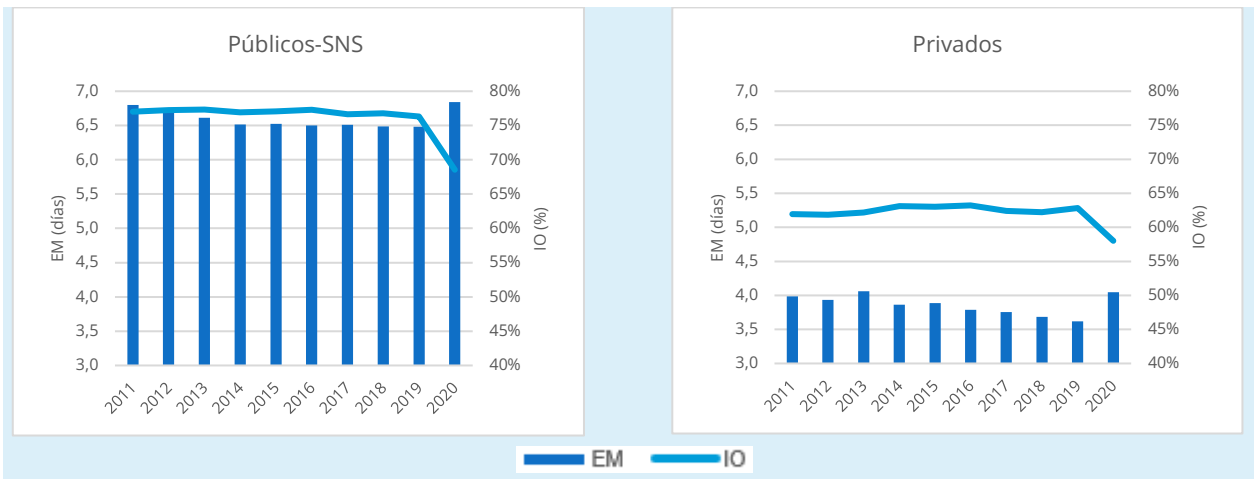

Figura XV. Porcentaje de fallecimientos por finalidad asistencial. Según dependencia

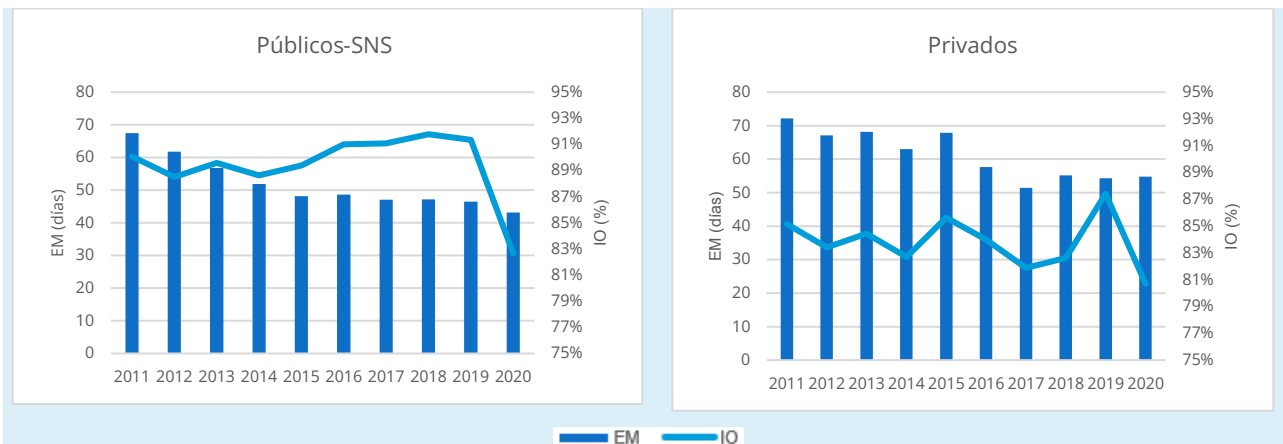

4.2. CONSULTAS

Figura XVI. Consultas totales (millones) y frecuentación (consultas por 1000 habitantes). Hospitales de Agudos. Según dependencia

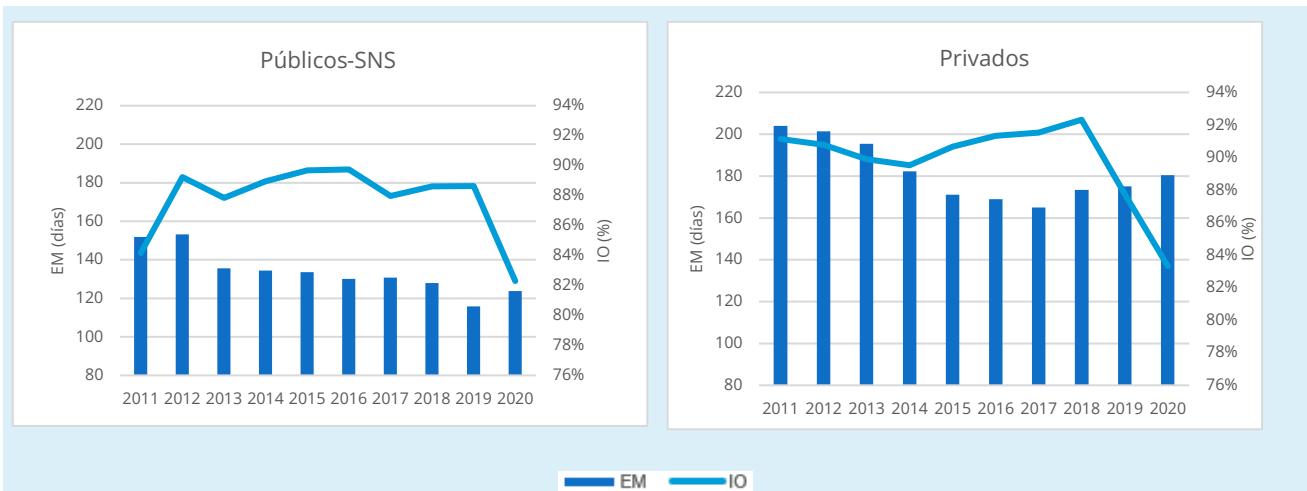
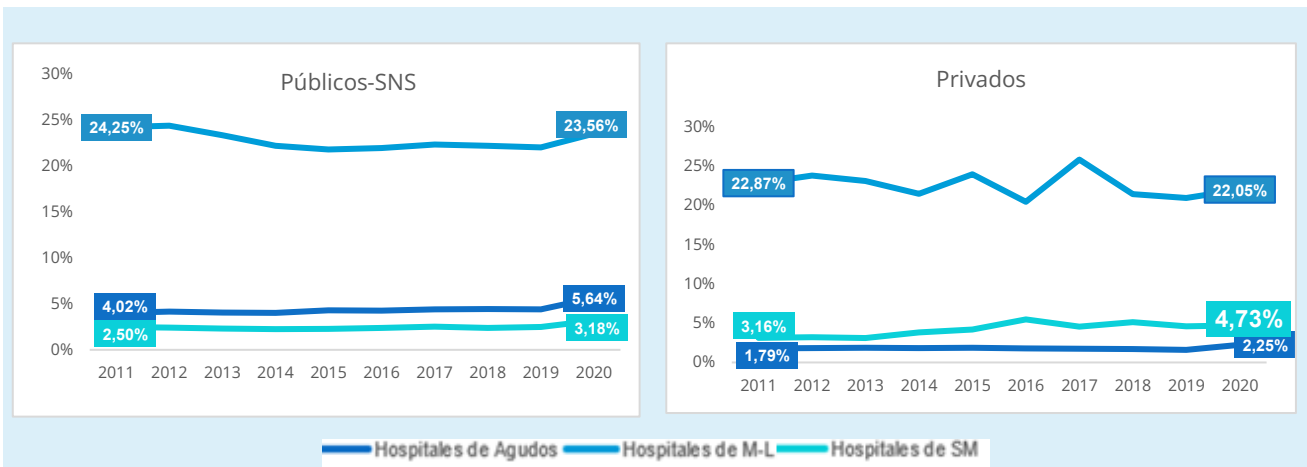

Figura XVII. Porcentaje de primeras consultas sobre las totales. Hospitales de Agudos



Figura XVIII. Total de consultas en Hospitales de Salud Mental y porcentaje respecto al total, por dependencia funcional

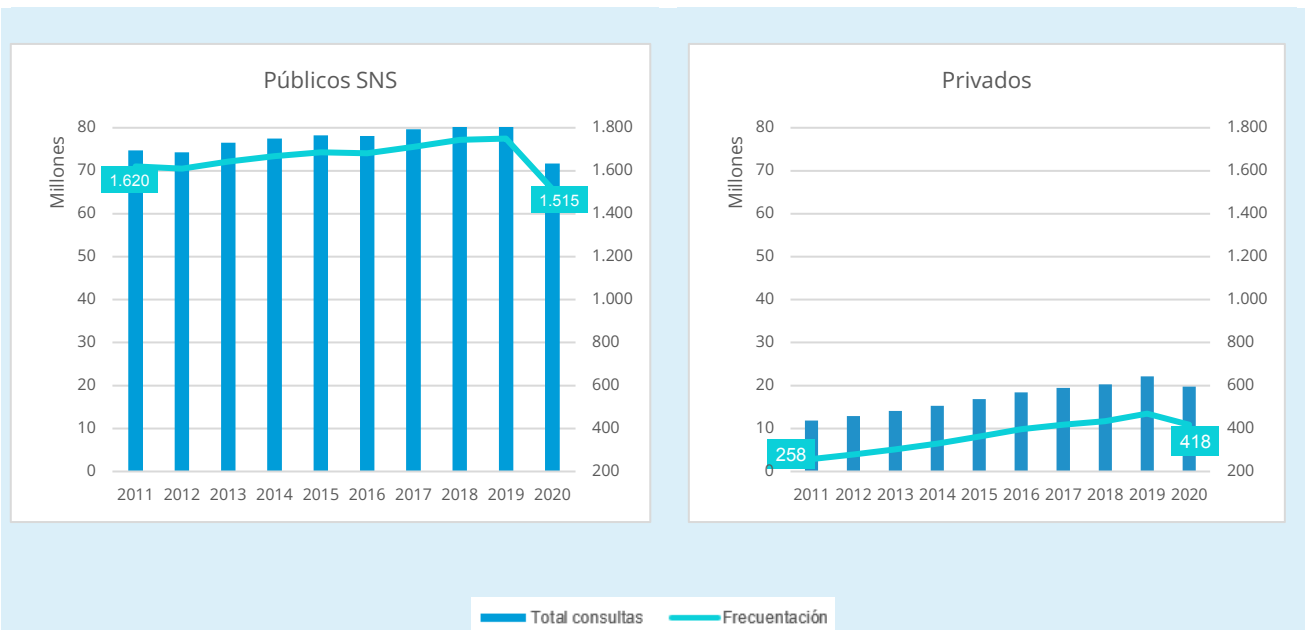

Figura XIX. Consultas (totales) en hospitales de M-L E por dependencia funcional.

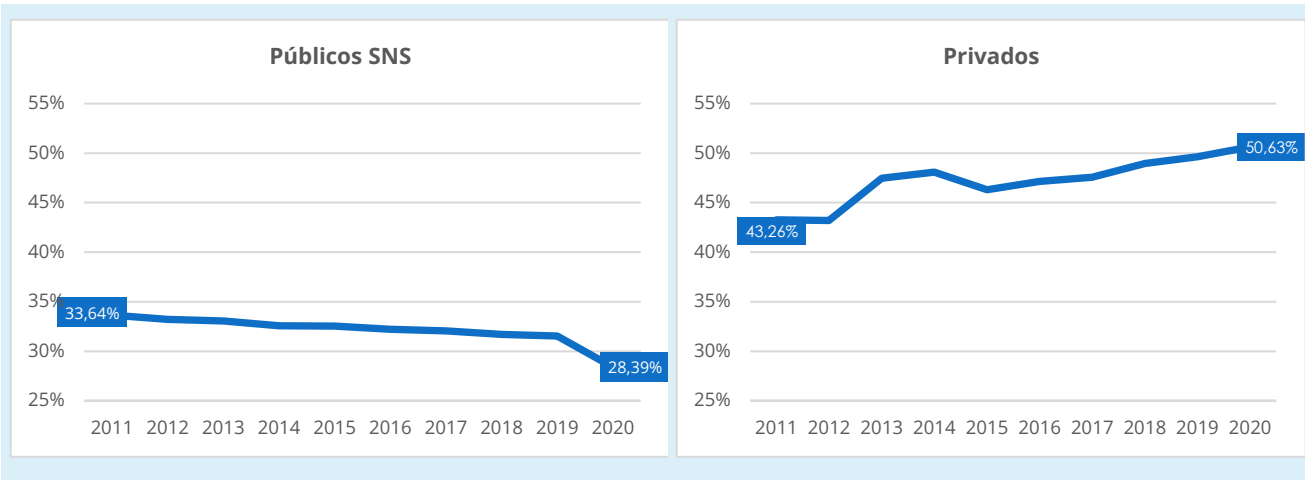

4.3. URGENCIAS

Figura XX. Evolución del total de urgencias (millones) en hospitales de agudos por dependencia funcional.

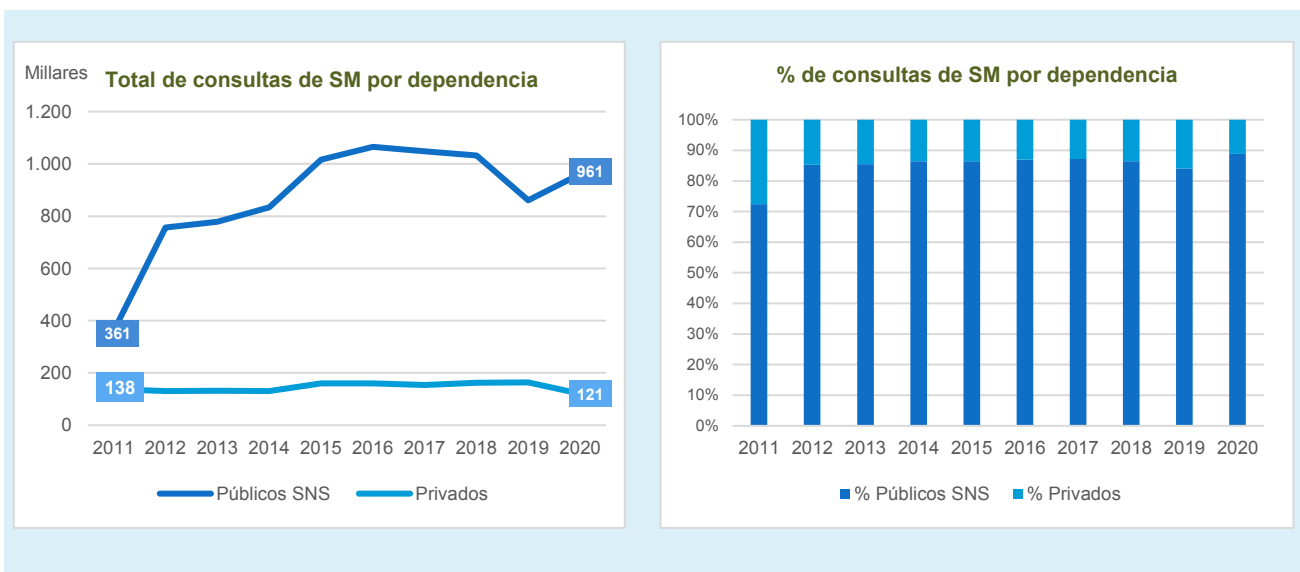
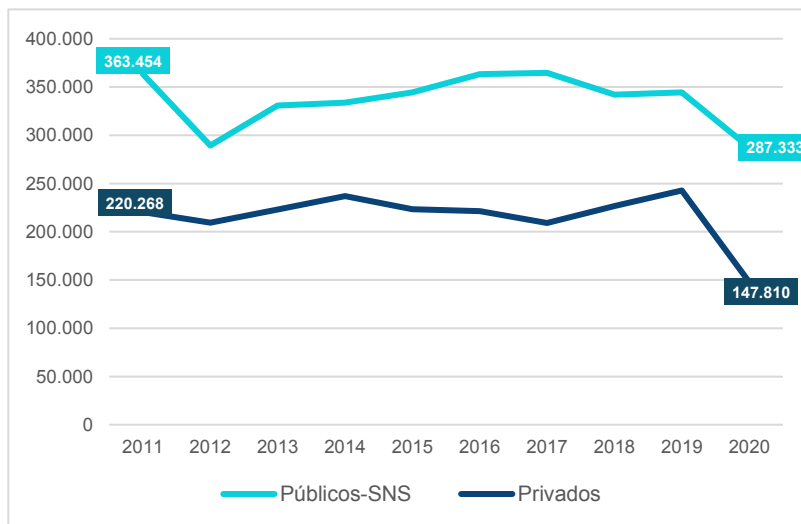

Figura XXI. Indicadores de la actividad de Urgencias. Hospitales de Agudos



Figura XXII. Porcentaje de urgencias ingresadas en hospitales según finalidad

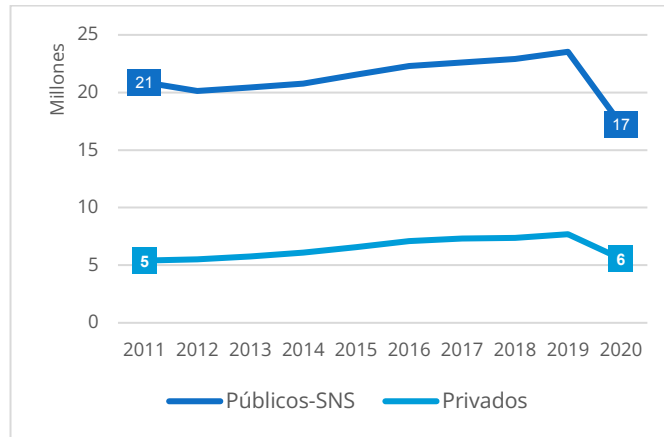

Figura XXIII. Evolución tasa de intervenciones y porcentaje de ambulatorización. Hospitales de Agudos

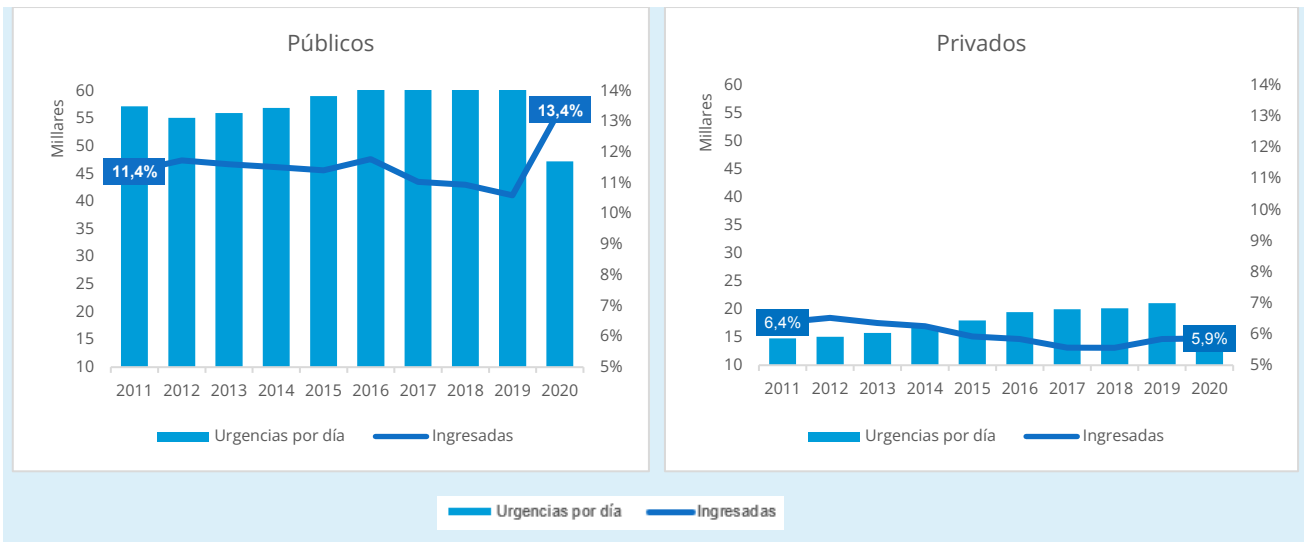

4.4. ACTIVIDAD OBSTÉTRICA

Figura XXIV. Actividad obstétrica. Hospitales de Agudos

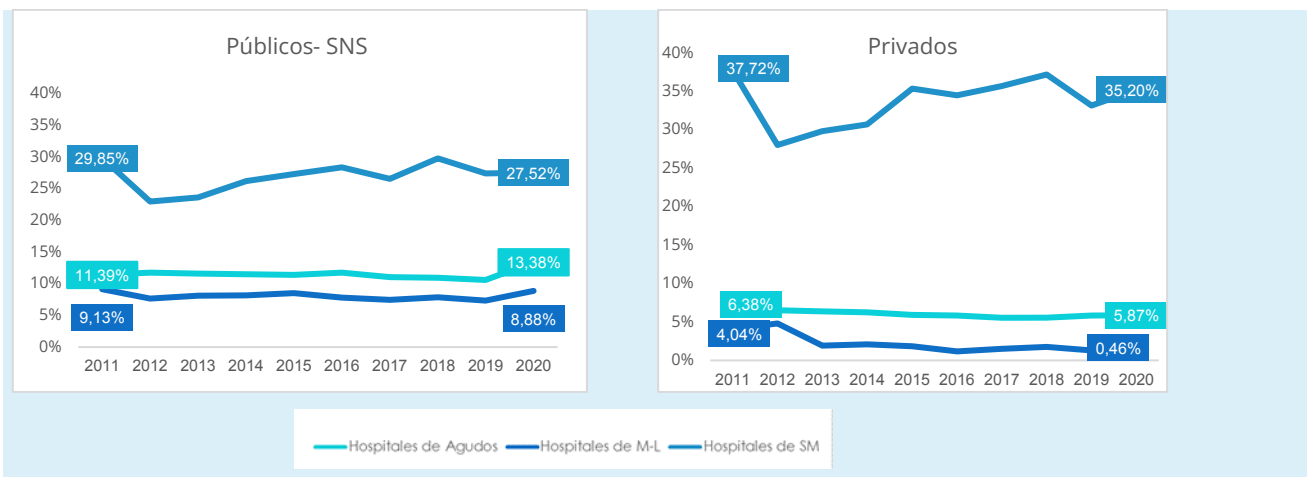
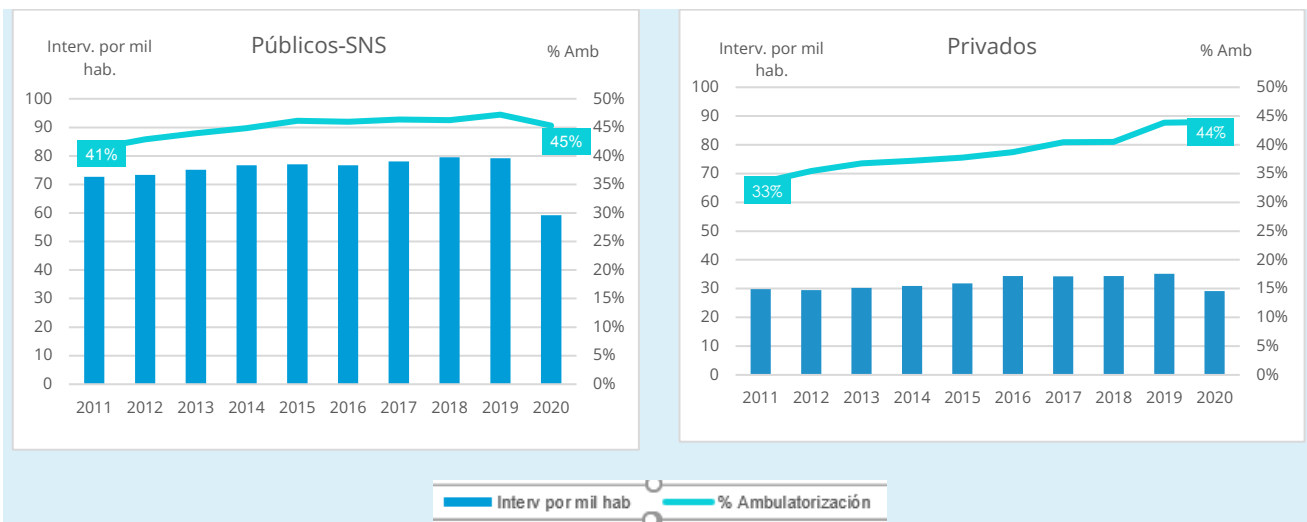
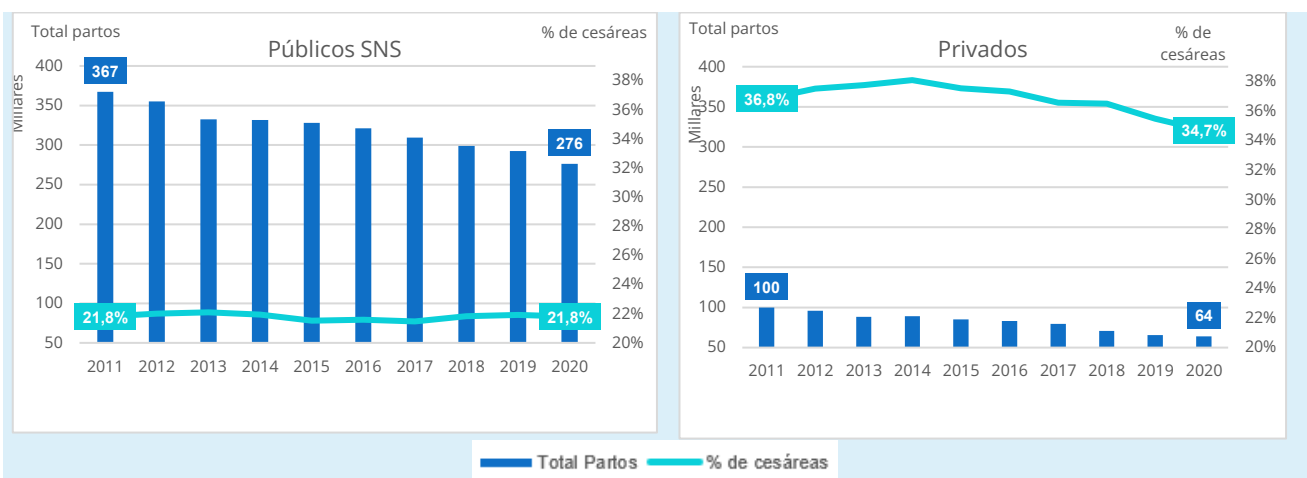

5 FINANCIACIÓN DE LA ASISTENCIA

Figura XXV. Actividad asistencial financiada con cargo a fondos públicos, según tipo de actividad (millares)



Figura XXVI. Financiación pública por áreas de actividad en hospitales privados. Porcentaje



6 ACTIVIDAD ECONÓMICA

6.1. GASTO

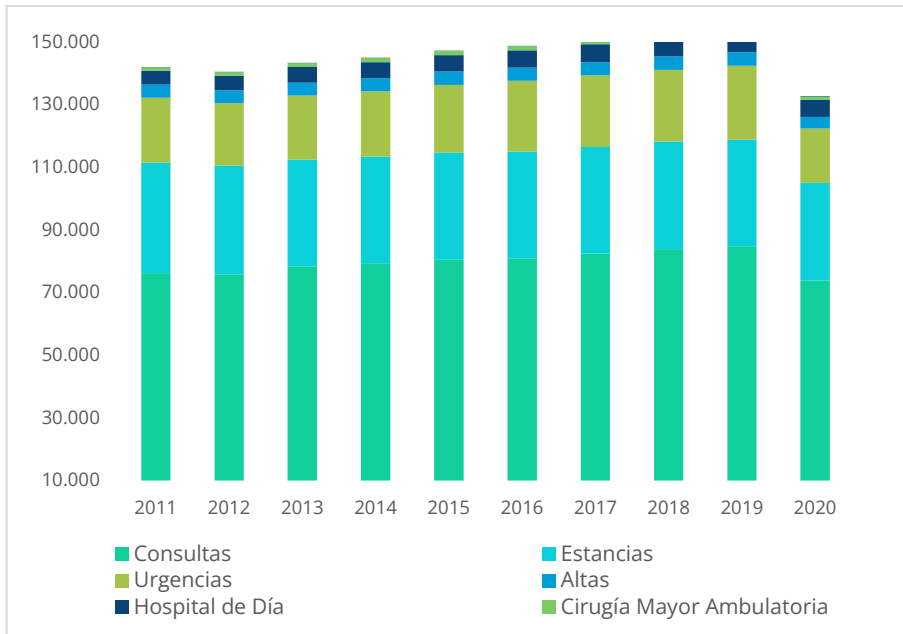
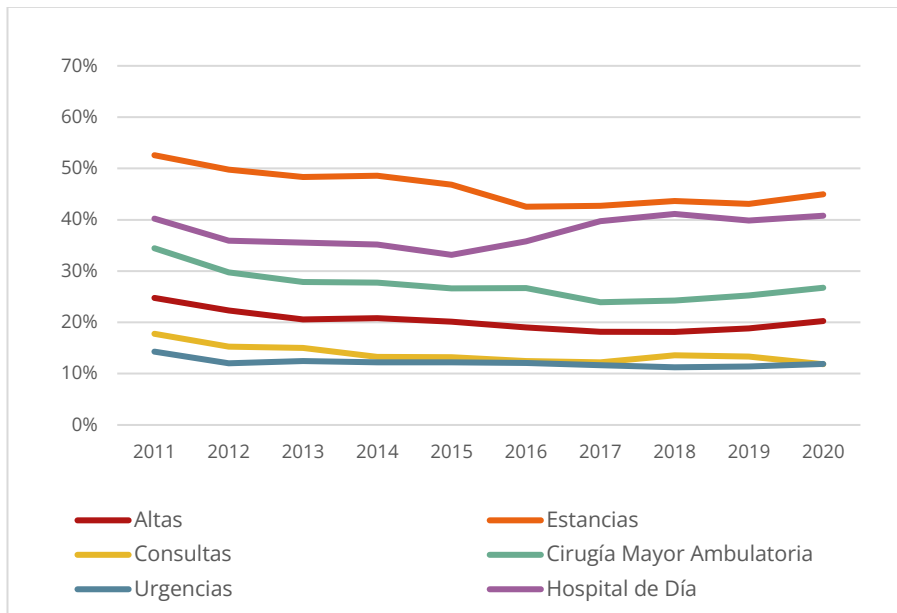
Figura XXVII. Evolución del gasto por capítulos -porcentaje-



Figura XXVIII. Gasto hospitalario e incremento interanual



6.2. PRODUCCIÓN Y COSTES

Figura XXIX. Distribución de Unidades Ponderadas de Actividad (UPAS) –porcentaje– según modos de producción por finalidad asistencial.

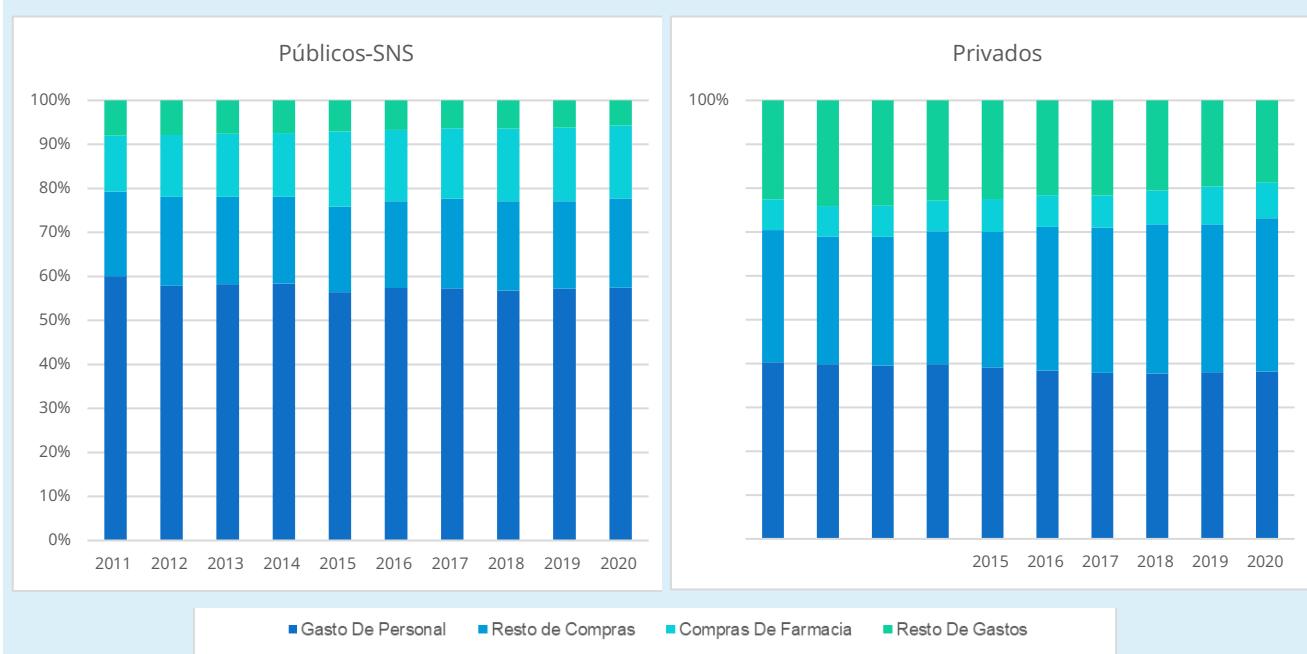
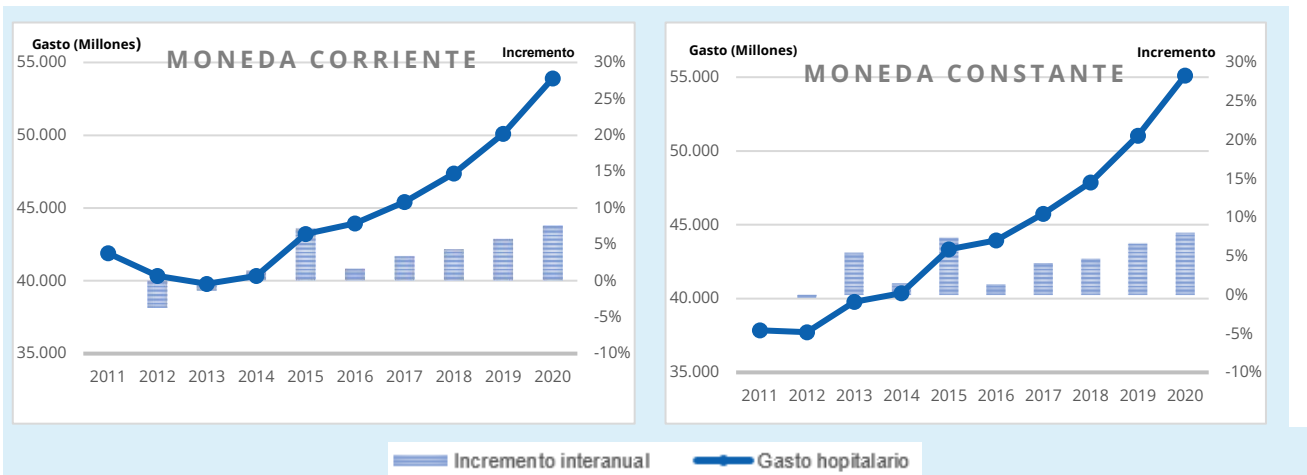
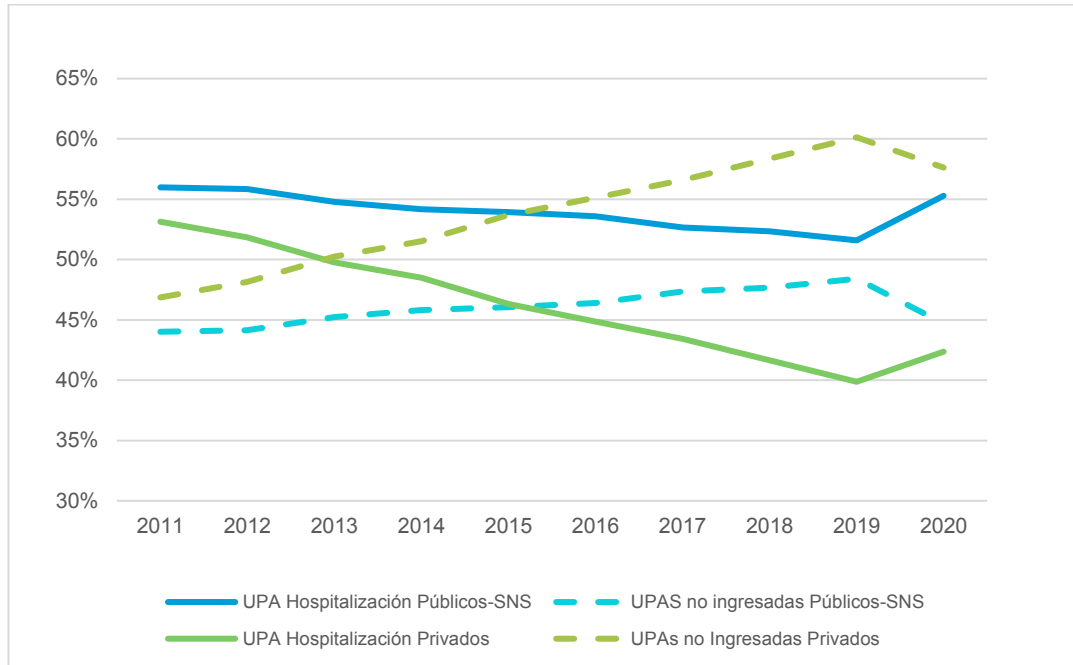

6.3. COSTES

Figura XXX. Coste medio (ajustado*) por UPA, en moneda constante.

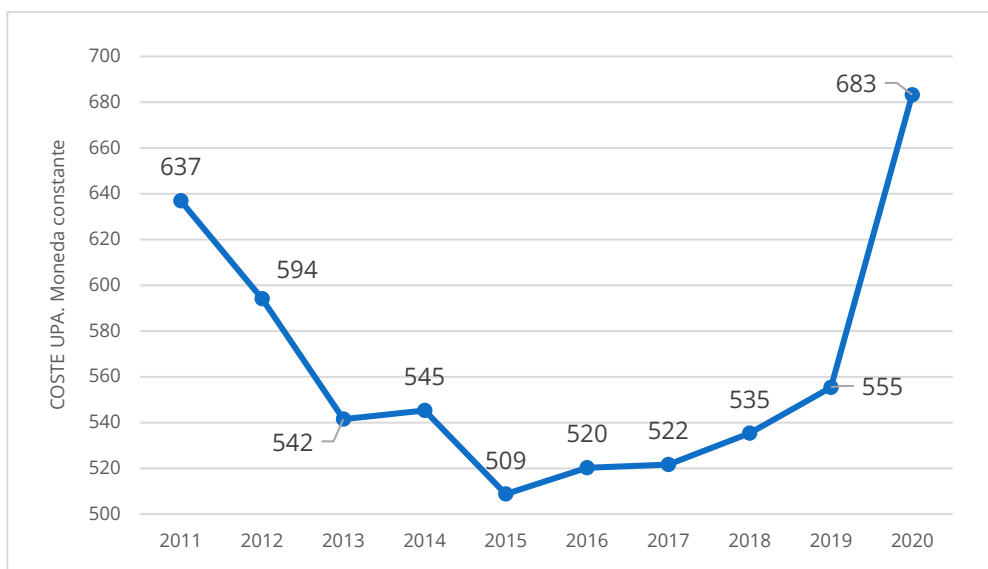

(*) desde 2016, en el cálculo de costes se excluye el gasto de compras de fármacos de dispensación ambulatoria -ver ficha técnica-

Figura XXXI. Distribución porcentual de los costes globales por modos de producción



Figura XXXII. Evolución del coste medio por áreas de actividad



1. TABLAS DE DOTACIÓN

1.1. NÚMERO DE HOSPITALES POR DEPENDENCIA FUNCIONAL. AÑOS 2011-2020

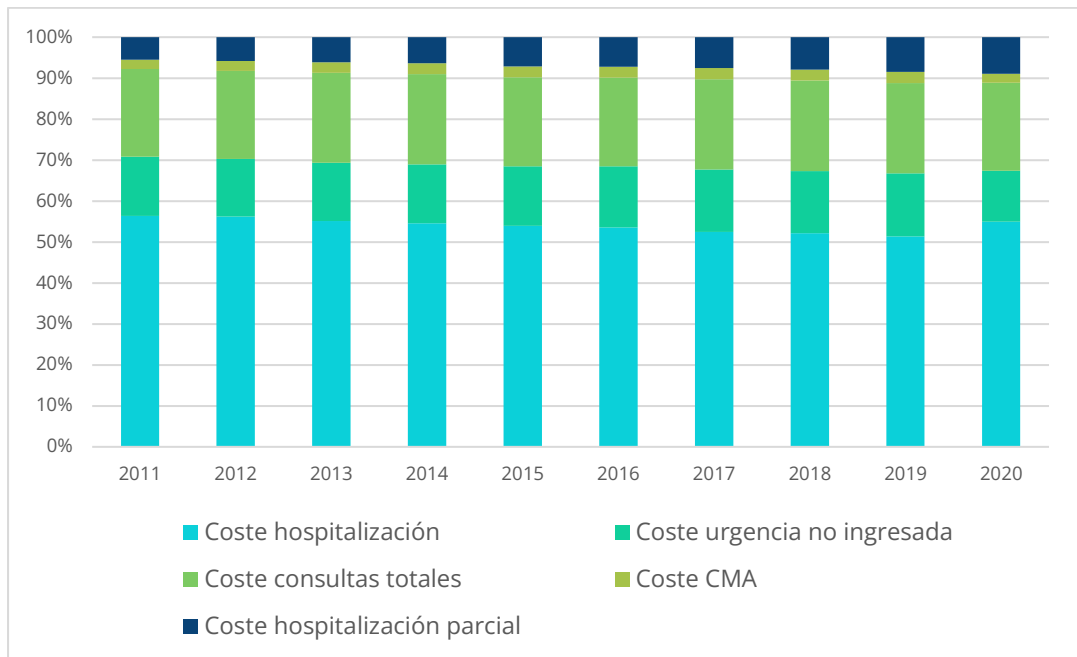
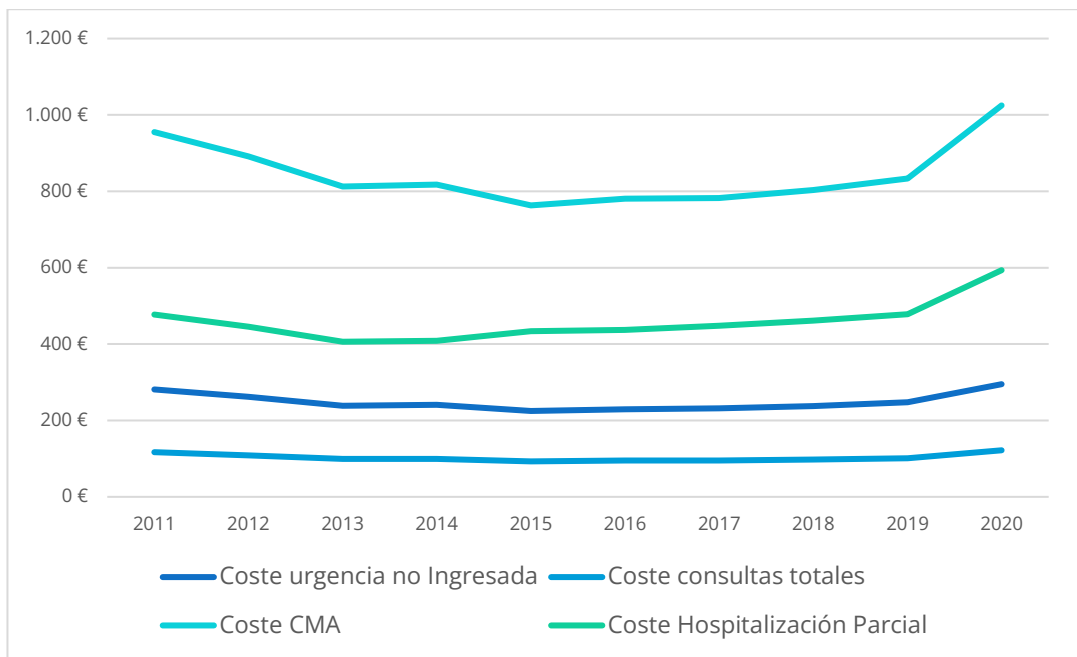
	2011	2012	2013	2014	2015	2016	2017	2018	2019	2020
Públicos-SNS	452	453	453	451	455	462	466	470	467	464
Públicos	327	325	325	324	322	322	321	324	322	319
MCCSS	19	23	22	21	21	21	21	20	21	23
Concierto sustitutorio	10	13	14	10	10	5	5	5	5	5
Red de utilización pública	96	92	92	96	102	114	119	121	119	117
Privados	310	306	310	311	309	301	312	311	309	306
Privados con ánimo de lucro	248	246	250	251	252	249	260	258	256	256
Privados sin ánimo de lucro	514	513	513	511	512	514	518	523	520	514
TOTAL	762	759	763	762	764	763	778	781	776	770

1.2. NÚMERO DE HOSPITALES POR FINALIDAD ASISTENCIAL Y DEPENDENCIA FUNCIONAL. AÑOS 2011-2020

	2011	2012	2013	2014	2015	2016	2017	2018	2019	2020
Públicos-SNS	452	453	453	451	455	462	466	470	467	464
Hospitales de Agudos	315	317	315	314	313	311	313	321	322	323
Hospitales de M-L Estancia	91	91	92	92	96	105	106	103	99	96
Hospitales de SM	46	45	46	45	46	46	47	46	46	45
Privados	310	306	310	311	309	301	312	311	309	306
Hospitales de Agudos	237	235	240	242	244	245	252	248	243	244
Hospitales de M-L Estancia	32	32	31	31	26	18	19	20	22	18
Hospitales de SM	41	39	39	38	39	38	41	43	44	44
TOTAL	762	759	763	762	764	763	778	781	776	770

1.3. NÚMERO DE CAMAS INSTALADAS POR FINALIDAD ASISTENCIAL Y DEPENDENCIA FUNCIONAL. AÑOS 2011-2020

	2011	2012	2013	2014	2015	2016	2017	2018	2019	2020
Públicos-SNS	125.649	125.002	122.891	122.405	122.771	122.813	122.848	124.055	123.401	123.846
Hospitales de Agudos	106.248	105.467	103.547	103.153	103.421	102.502	102.616	103.997	104.087	105.684
Hospitales de M-L Estancia	10.785	11.060	10.909	10.928	11.319	12.282	12.095	12.000	11.445	10.872
Hospitales de SM	8.616	8.475	8.435	8.324	8.031	8.029	8.137	8.058	7.869	7.290
Privados	32.285	31.938	31.894	31.857	31.039	30.496	30.524	29.854	29.803	29.368
Hospitales de Agudos	23.218	23.177	23.335	23.316	23.228	23.627	23.443	22.773	22.115	21.810
Hospitales de M-L Estancia	3.582	3.468	3.316	3.299	2.682	1.672	1.806	1.716	1.952	1.695
Hospitales de SM	5.485	5.293	5.243	5.242	5.129	5.197	5.275	5.365	5.736	5.863
TOTAL	157.934	156.940	154.785	154.262	153.810	153.309	153.372	153.909	153.204	153.214

1.4. CAMAS INSTALADAS POR FINALIDAD ASISTENCIAL Y DEPENDENCIA FUNCIONAL. TASA POR 1000 HABITANTES. AÑOS 2011-2020

	2011	2012	2013	2014	2015	2016	2017	2018	2019	2020
Públicos-SNS	2,73	2,71	2,67	2,66	2,66	2,67	2,67	2,69	2,68	2,69
Hospitales de Agudos	2,31	2,29	2,25	2,24	2,24	2,22	2,23	2,26	2,26	2,29
Hospitales de M-L Estancia	0,23	0,24	0,24	0,24	0,25	0,27	0,26	0,26	0,25	0,24
Hospitales de SM	0,19	0,18	0,18	0,18	0,17	0,17	0,18	0,17	0,17	0,16
Privados	0,70	0,69	0,69	0,69	0,67	0,66	0,66	0,65	0,65	0,64
Hospitales de Agudos	0,50	0,50	0,51	0,51	0,50	0,51	0,51	0,49	0,48	0,47
Hospitales de M-L Estancia	0,08	0,08	0,07	0,07	0,06	0,04	0,04	0,04	0,04	0,04
Hospitales de SM	0,12	0,11	0,11	0,11	0,11	0,11	0,11	0,12	0,12	0,13
TOTAL	3,43	3,41	3,36	3,35	3,34	3,33	3,33	3,34	3,33	3,33

1.5. NÚMERO DE CAMAS FUNCIONAMIENTO POR FINALIDAD ASISTENCIAL Y DEPENDENCIA FUNCIONAL. AÑOS 2011-2020

	2011	2012	2013	2014	2015	2016	2017	2018	2019	2020
Públicos-SNS	113.518	111.430	109.484	109.435	110.584	110.735	111.598	112.362	112.225	113.616
Hospitales de Agudos	95.274	93.243	91.446	91.493	92.542	91.785	92.743	93.683	94.079	96.680
Hospitales de M-L Estancia	9.976	10.059	9.985	10.039	10.451	11.361	11.194	11.014	10.616	9.997
Hospitales de SM	8.268	8.128	8.053	7.903	7.591	7.589	7.661	7.665	7.530	6.939
Privados	29.050	28.636	28.598	28.371	27.703	27.061	26.912	26.638	26.575	26.294
Hospitales de Agudos	20.458	20.227	20.364	20.293	20.243	20.402	20.290	19.806	19.302	19.083
Hospitales de M-L Estancia	3.390	3.349	3.110	3.049	2.450	1.553	1.488	1.563	1.724	1.538
Hospitales de SM	5.202	5.060	5.124	5.029	5.010	5.106	5.134	5.269	5.549	5.673
TOTAL	142.568	140.066	138.082	137.806	138.287	137.796	138.510	139.000	138.800	139.910

1.6. CAMAS EN FUNCIONAMIENTO POR FINALIDAD Y DEPENDENCIA. TASA 1000 HABITANTES. AÑOS 2011-2020

	2011	2012	2013	2014	2015	2016	2017	2018	2019	2020
Públicos-SNS	2,46	2,42	2,38	2,38	2,40	2,40	2,42	2,44	2,44	2,47
Hospitales de Agudos	2,07	2,02	1,98	1,99	2,01	1,99	2,01	2,03	2,04	2,10
Hospitales de M-L Estancia	0,22	0,22	0,22	0,22	0,23	0,25	0,24	0,24	0,23	0,22
Hospitales de SM	0,18	0,18	0,17	0,17	0,16	0,16	0,17	0,17	0,16	0,15
Privados	0,63	0,62	0,62	0,62	0,60	0,59	0,58	0,58	0,58	0,57
Hospitales de Agudos	0,44	0,44	0,44	0,44	0,44	0,44	0,44	0,43	0,42	0,41
Hospitales de M-L Estancia	0,07	0,07	0,07	0,07	0,05	0,03	0,03	0,03	0,04	0,03
Hospitales de SM	0,11	0,11	0,11	0,11	0,11	0,11	0,11	0,11	0,12	0,12
TOTAL	3,09	3,04	3,00	2,99	3,00	2,99	3,01	3,02	3,01	3,04

GRÁFICOS CAMAS INSTALADAS Y EN FUNCIONAMIENTO POR DEPENDENCIA Y TASAS POR 1000 HAB.

1 Camas Instaladas por Dependencia

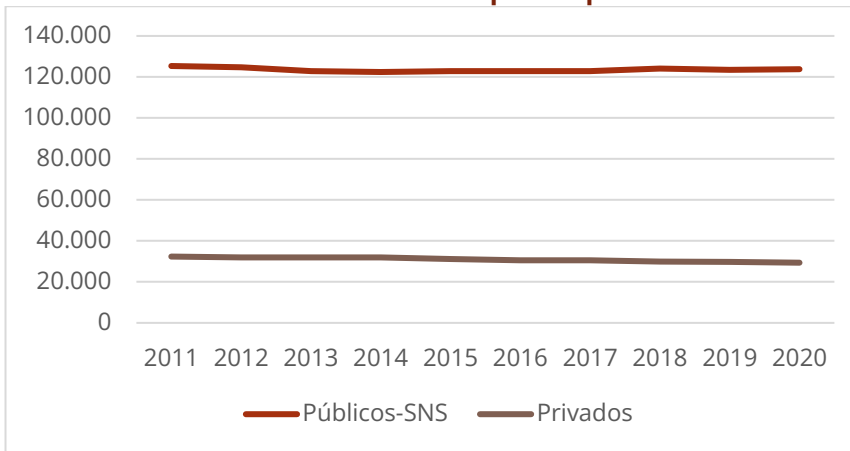

2 Camas Instaladas Tasa por 1000 Hab

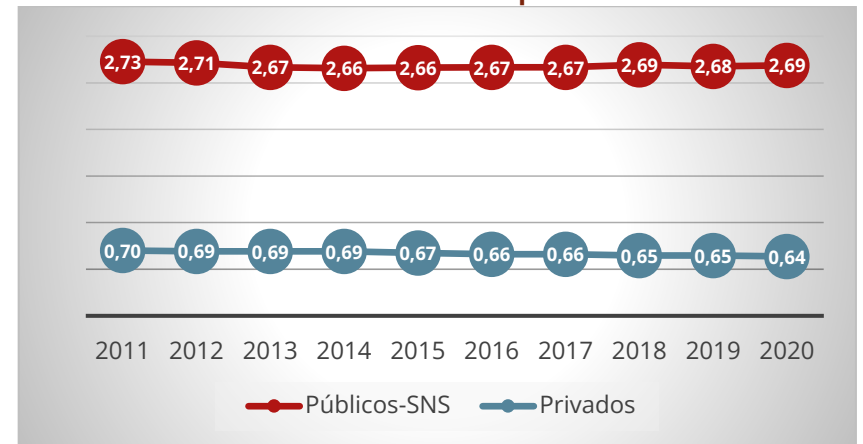

1.7. CAMAS FUNCIONAMIENTO POR TIPO DE DEPENDENCIAS. AÑOS 2011-2020

	2011	2012	2013	2014	2015	2016	2017	2018	2019	2020
Públicos-SNS	113.518	111.430	109.484	109.435	110.584	110.735	111.598	112.362	112.225	113.616
Públicos de Gestión Directa	96.939	95.184	93.421	93.168	93.647	93.235	93.626	93.828	93.817	95.606
MCCSS	1.058	1.543	1.480	1.378	1.358	1.405	1.413	1.041	1.070	1.153
Concierto sustitutorio	2.108	2.113	2.150	1.615	1.626	1.314	1.333	1.310	1.290	1.236
Red de utilización pública	13.413	12.590	12.433	13.274	13.953	14.781	15.226	16.183	16.048	15.621
Privados	29.050	28.636	28.598	28.371	27.703	27.061	26.912	26.638	26.575	26.294
Privado con ánimo de lucro	19.871	19.845	19.789	19.797	19.849	19.685	19.582	19.338	19.178	18.840
Privado sin ánimo de lucro	9.179	8.791	8.809	8.574	7.854	7.376	7.330	7.300	7.397	7.454
Total	142.568	140.066	138.082	137.806	138.287	137.796	138.510	139.000	138.800	139.910

1.8. CAMAS FUNCIONAMIENTO EN LAS PRINCIPALES ÁREAS ASISTENCIALES POR DEPENDENCIA FUNCIONAL. AÑOS 2011-2020

	2011	2012	2013	2014	2015	2016	2017	2018	2019	2020
Públicos-SNS	113.518	111.430	109.484	109.435	110.584	110.735	111.598	112.362	112.225	113.616
Especialidades médicas	37.108	36.516	36.376	36.733	37.829	37.489	38.216	39.110	39.497	42.048
Especialidades quirúrgicas	20.595	19.710	19.070	18.942	19.020	18.816	19.117	19.053	19.073	18.463
Traumatología	9.162	9.077	8.939	8.831	8.839	8.793	8.812	8.886	8.926	8.402
Obstetricia y Ginecología	8.178	7.850	7.538	7.386	7.271	7.145	7.108	7.113	7.026	6.900
Pediatría	7.633	7.544	7.333	7.342	7.322	7.188	7.223	7.153	7.124	6.947
Rehabilitación	1.201	1.136	1.139	1.116	1.129	1.362	1.390	1.314	1.222	1.195
Medicina Intensiva	4.447	4.504	4.473	4.453	4.582	4.508	4.519	4.627	4.630	5.536
Larga Estancia	10.583	10.312	9.700	9.466	9.352	9.757	9.391	9.324	9.005	8.532
Psiquiatría	12.958	12.564	12.531	12.481	12.259	12.164	12.418	12.399	12.355	11.679
Privados	29.050	28.636	28.598	28.371	27.703	27.061	26.912	26.638	26.575	26.294
Especialidades médicas	7.545	7.144	7.142	7.362	7.354	7.442	7.284	7.038	7.001	7.189
Especialidades quirúrgicas	4.802	4.747	4.712	4.656	4.442	4.516	4.595	4.354	4.361	4.083
Traumatología	3.171	3.130	3.194	3.005	3.011	3.015	2.942	2.998	2.951	2.729
Obstetricia y Ginecología	2.309	2.275	2.221	2.122	2.081	1.994	1.968	1.833	1.721	1.652
Pediatría	1.055	1.058	1.091	1.091	1.110	1.128	1.087	1.064	1.060	929
Rehabilitación	573	546	578	624	667	352	436	455	555	570
Medicina Intensiva	1.075	1.031	1.026	1.077	1.084	1.137	1.133	1.167	1.112	1.178
Larga Estancia	3.394	4.078	3.862	3.783	2.967	2.657	2.598	2.674	2.612	2.565
Psiquiatría	4.766	4.219	4.398	4.105	4.409	4.348	4.378	4.494	4.638	4.673
TOTAL	142.568	140.066	138.082	137.806	138.287	137.796	138.510	139.000	138.800	139.910

GRÁFICO. CAMAS FUNCIONAMIENTO POR ÁREAS ASISTENCIALES SEGÚN DEPENDENCIA FUNCIONAL

1 PÚBLICOS-SNS

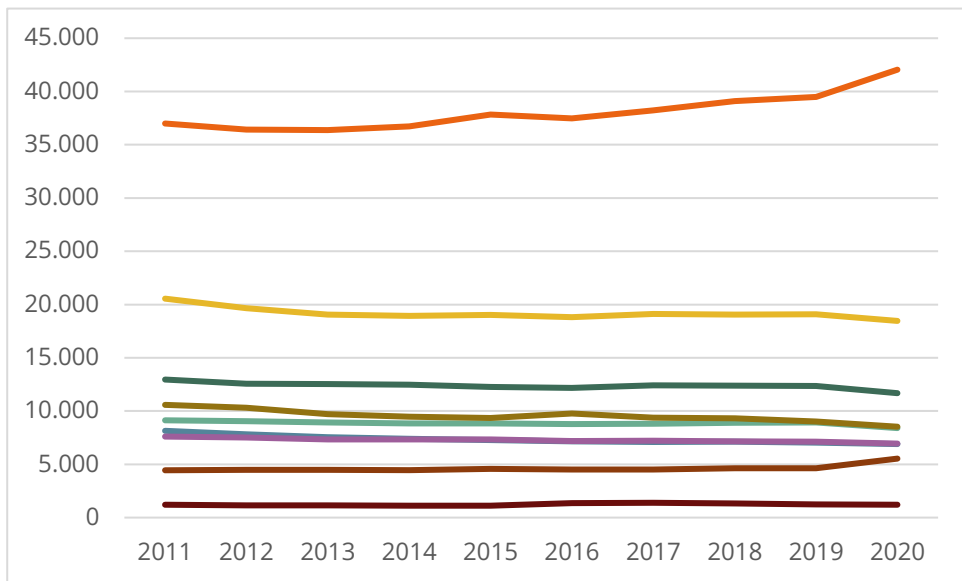

2 PRIVADOS

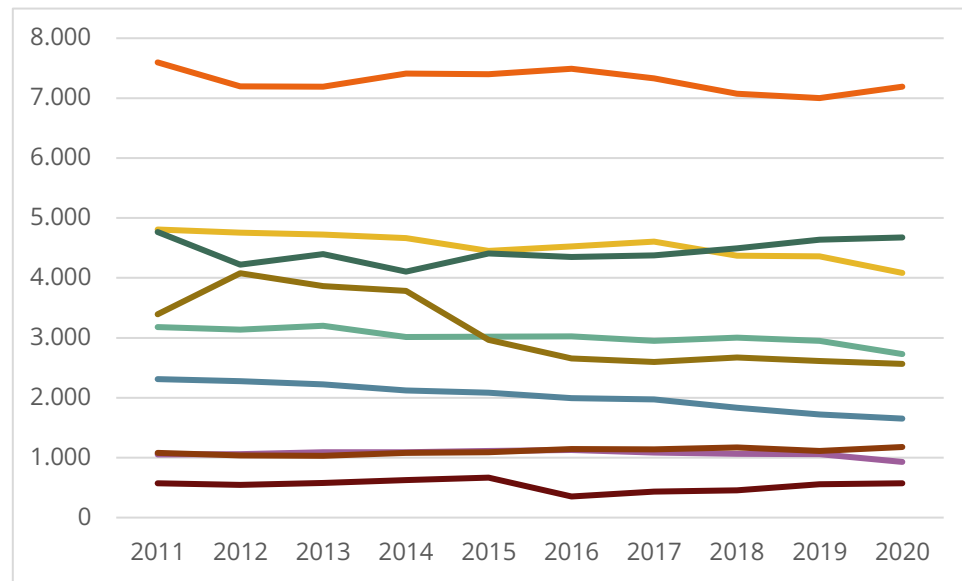

- Especialidades médicas
- Especialidades quirúrgicas
- Traumatología
- Obstetricia y Ginecología
- Pediatría
- Rehabilitación
- Medicina Intensiva
- Larga Estancia
- Psiquiatría

1.9. PUESTOS DE HOSPITAL DE DÍA. AÑOS 2011-2020

	2011	2012	2013	2014	2015	2016	2017	2018	2019	2020
Públicos-SNS	15.044	16.170	16.438	16.820	17.444	17.694	18.111	18.859	19.277	19.347
Hospitales de Agudos	12.901	13.583	13.815	14.148	14.664	14.865	15.263	15.943	16.361	16.642
Hospitales de M-L Estancia	1.357	1.389	1.381	1.435	1.525	1.531	1.505	1.514	1.503	1.371
Hospitales de SM	786	1.198	1.242	1.237	1.255	1.298	1.343	1.402	1.413	1.334
Privados	2.118	2.178	2.281	2.284	2.399	2.603	2.596	2.584	2.717	3.093
Hospitales de Agudos	1.483	1.533	1.621	1.650	1.742	1.863	1.929	1.945	1.990	2.141
Hospitales de M-L Estancia	84	84	91	115	59	59	56	36	130	133
Hospitales de SM	551	561	569	519	598	681	611	603	597	819
TOTAL	17.162	18.348	18.719	19.104	19.843	20.297	20.707	21.443	21.994	22.440

1.10. PLAZAS DE HOSPITAL DE DÍA POR 100.000 HAB. AÑOS 2011- 2020

	2011	2012	2013	2014	2015	2016	2017	2018	2019	2020
Públicos-SNS	32,62	35,03	35,28	36,21	37,58	38,09	38,92	40,35	40,92	40,86
Hospitales de Agudos	27,97	29,42	29,65	30,46	31,59	32,00	32,80	34,12	34,73	35,15
Hospitales de M-L Estancia	2,94	3,01	2,96	3,09	3,29	3,30	3,23	3,24	3,19	2,90
Hospitales de SM	1,70	2,60	2,67	2,66	2,70	2,79	2,89	3,00	3,00	2,82
Privados	4,59	4,72	4,90	4,92	5,17	5,60	5,58	5,53	5,77	6,53
Hospitales de Agudos	3,22	3,32	3,48	3,55	3,75	4,01	4,15	4,16	4,22	4,52
Hospitales de M-L Estancia	0,18	0,18	0,20	0,25	0,13	0,13	0,12	0,08	0,28	0,28
Hospitales de SM	1,19	1,22	1,22	1,12	1,29	1,47	1,31	1,29	1,27	1,73
TOTAL	37,21	39,75	40,18	41,13	42,74	43,70	44,50	45,88	46,69	47,39

1.11. QUIRÓFANOS EN FUNCIONAMIENTO. AÑOS 2011-2020

	2011	2012	2013	2014	2015	2016	2017	2018	2019	2020
Públicos-SNS	3.000	3.051	3.077	3.110	3.161	3.140	3.209	3.267	3.296	3.199
Hospitales de Agudos	2.998	3.049	3.075	3.108	3.159	3.131	3.200	3.258	3.287	3.191
Hospitales de M-L Estancia	2	2	2	2	2	9	9	9	9	8
Hospitales de SM	-	-	-	-	-	-	-	-	-	-
Privados	1.200	1.223	1.228	1.240	1.258	1.306	1.322	1.304	1.321	1.324
Hospitales de Agudos	1.177	1.198	1.212	1.224	1.242	1.297	1.313	1.295	1.312	1.318
Hospitales de M-L Estancia	23	25	16	16	16	9	9	9	9	6
Hospitales de SM	-	-	-	-	-	-	-	-	-	-
TOTAL	4.200	4.274	4.305	4.350	4.419	4.446	4.531	4.571	4.617	4.523

1.12. QUIRÓFANOS EN FUNCIONAMIENTO POR 100.000 HABITANTES. AÑOS 2011-2020

	2011	2012	2013	2014	2015	2016	2017	2018	2019	2020
Públicos-SNS	6,50	6,61	6,60	6,69	6,81	6,76	6,90	6,99	7,00	6,76
Hospitales de Agudos	6,50	6,60	6,60	6,69	6,80	6,74	6,88	6,97	6,98	6,74
Hospitales de M-L Estancia	0,00	0,00	0,00	0,00	0,00	0,02	0,02	0,02	0,02	0,02
Hospitales de SM	0,00	0,00	0,00	0,00	0,00	0,00	0,00	0,00	0,00	0,00
Privados	2,60	2,65	2,64	2,67	2,71	2,81	2,84	2,79	2,80	2,80
Hospitales de Agudos	2,55	2,60	2,60	2,63	2,68	2,79	2,82	2,77	2,79	2,78
Hospitales de M-L Estancia	0,05	0,05	0,03	0,03	0,03	0,02	0,02	0,02	0,02	0,01
Hospitales de SM	0,00	0,00	0,00	0,00	0,00	0,00	0,00	0,00	0,00	0,00
TOTAL	9,11	9,26	9,24	9,36	9,52	9,57	9,74	9,78	9,80	9,55

1.13.DOTACIÓN TECNOLÓGICA. AÑOS 2011-2020

	2011	2012	2013	2014	2015	2016	2017	2018	2019	2020
Públicos-SNS										
Acelerador Lineal	166	171	171	178	186	188	186	193	198	209
Angiografos	175	187	183	186	189	190	209	238	242	256
Densiómetros	115	126	127	129	133	134	135	140	142	151
Equipos de Hemodiálisis	3.669	3.807	3.912	4.042	4.175	4.252	4.309	4.428	4.541	4.626
Gammacámaras y SPECT	215	220	215	217	218	221	221	233	241	248
Litotriptores	46	47	48	52	51	50	51	51	52	55
Mamógrafos	421	423	418	418	426	421	418	429	443	446
PET	31	34	35	39	39	44	49	51	51	55
RNM	278	287	295	308	325	326	341	359	369	390
Salas de Hemodinámica	155	174	161	162	157	161	162	172	179	182
TAC	521	533	534	538	556	563	578	591	603	639
Privados										
Acelerador Lineal	44	44	47	48	47	46	47	47	45	45
Angiografos	67	66	63	59	62	64	67	66	67	74
Densiómetros	118	124	126	135	135	141	145	140	142	146
Equipos de Hemodiálisis	627	675	698	669	650	704	700	662	658	564
Gammacámaras y SPECT	77	75	70	72	71	76	72	70	67	70
Litotriptores	39	39	37	37	37	38	35	37	40	40
Mamógrafos	209	212	216	225	225	232	233	227	227	233
PET	31	31	31	31	31	30	30	32	30	30
RNM	248	254	256	268	271	286	295	297	305	319
Salas de Hemodinámica	88	91	92	93	99	101	101	103	105	107
TAC	204	206	208	210	214	224	229	228	231	232

1.14.DOTACIÓN TECNOLÓGICA POR 1.000.000 HAB. AÑOS 2011-2020

	2011	2012	2013	2014	2015	2016	2017	2018	2019	2020
Públicos-SNS										
Acelerador Lineal	3,60	3,70	3,67	3,83	4,01	4,05	4,00	4,13	4,20	4,41
Angiógrafos	3,79	4,05	3,93	4,00	4,07	4,09	4,49	5,09	5,14	5,41
Densitómetros	2,49	2,73	2,73	2,78	2,86	2,88	2,90	3,00	3,01	3,19
Equipos de Hemodiálisis	79,54	82,47	83,96	87,01	89,93	91,54	92,60	94,75	96,40	97,69
Gammacámara + SPECT	4,66	4,77	4,61	4,67	4,70	4,76	4,75	4,99	5,12	5,24
Litotriptores	1,00	1,02	1,03	1,12	1,10	1,08	1,10	1,09	1,10	1,16
Mamógrafos	9,13	9,16	8,97	9,00	9,18	9,06	8,98	9,18	9,40	9,42
PET	0,67	0,74	0,75	0,84	0,84	0,95	1,05	1,09	1,08	1,16
RNM	6,03	6,22	6,33	6,63	7,00	7,02	7,33	7,68	7,83	8,24
Salas de Hemodinámica	3,36	3,77	3,46	3,49	3,38	3,47	3,48	3,68	3,80	3,84
TAC	11,30	11,55	11,46	11,58	11,98	12,12	12,42	12,65	12,80	13,49
Privados										
Acelerador Lineal	0,95	0,95	1,01	1,03	1,01	0,99	1,01	1,01	0,96	0,95
Angiografos	1,45	1,43	1,35	1,27	1,34	1,38	1,44	1,41	1,42	1,56
Densiómetros	2,56	2,69	2,70	2,91	2,91	3,04	3,12	3,00	3,01	3,08
Equipos de Hemodiálisis	13,59	14,62	14,98	14,40	14,00	15,16	15,04	14,17	13,97	11,91
Gammacámaras + SPECT	1,67	1,62	1,50	1,55	1,53	1,64	1,55	1,50	1,42	1,48
Litotriptores	0,85	0,84	0,79	0,80	0,80	0,82	0,75	0,79	0,85	0,84
Mamógrafos	4,53	4,59	4,64	4,84	4,85	4,99	5,01	4,86	4,82	4,92
PET	0,67	0,67	0,67	0,67	0,67	0,65	0,64	0,68	0,64	0,63
RNM	5,38	5,50	5,49	5,77	5,84	6,16	6,34	6,36	6,48	6,74
Salas de Hemodinámica	1,91	1,97	1,97	2,00	2,13	2,17	2,17	2,20	2,23	2,26
TAC	4,42	4,46	4,46	4,52	4,61	4,82	4,92	4,88	4,90	4,90

GRÁFICOS DOTACIÓN TECNOLÓGICA DEPENDENCIA. TASA POR 1.000.000 HAB

3 PÚBLICOS-SNS

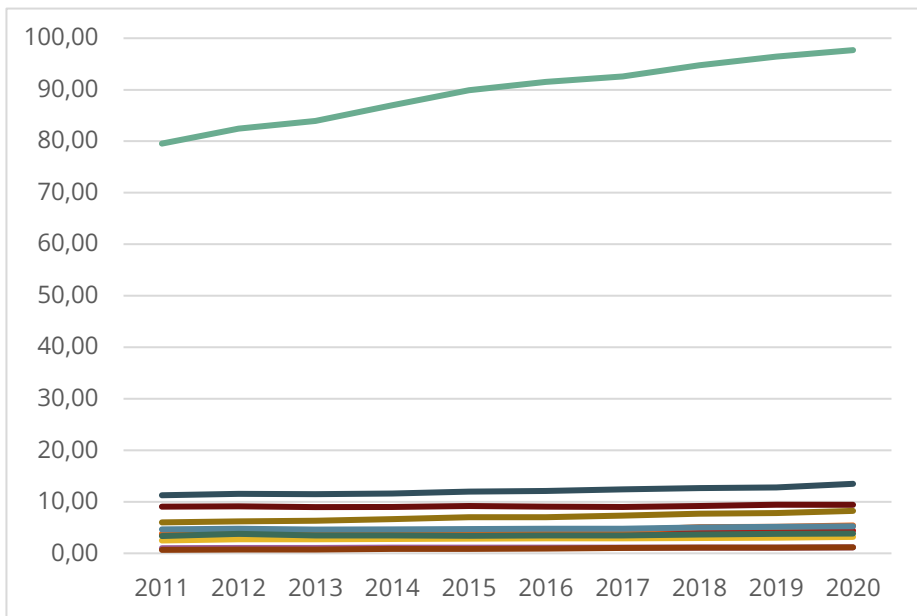

4 PRIVADOS

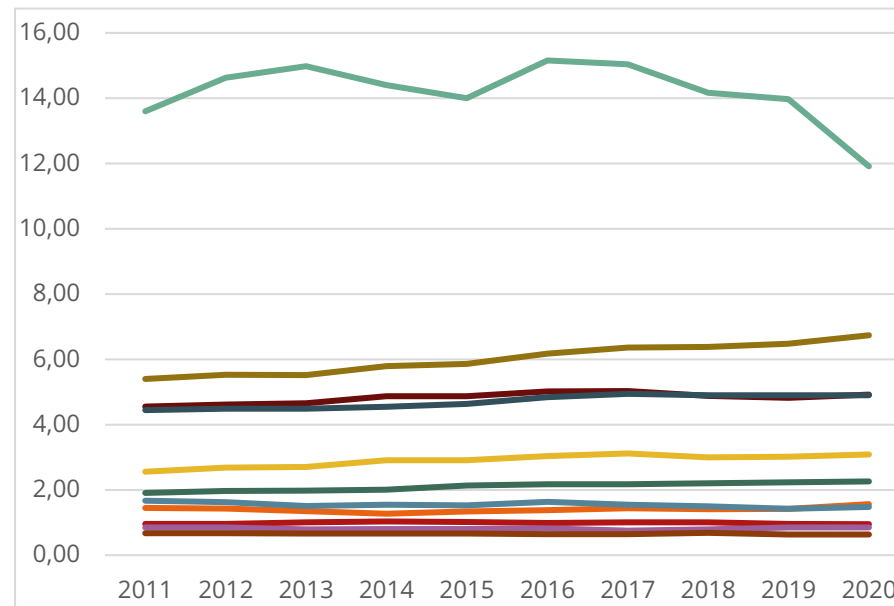

- Acelerador Lineal
- Angiógrafos
- Densitómetros
- Equipos de Hemodiálisis
- Gammacámara + SPECT
- Litotriptores
- Mamógrafos
- PET
- RNM
- Salas de Hemodinámica
- TAC

GRÁFICO. EVOLUCIÓN DE LA POBLACIÓN 2011-2020.

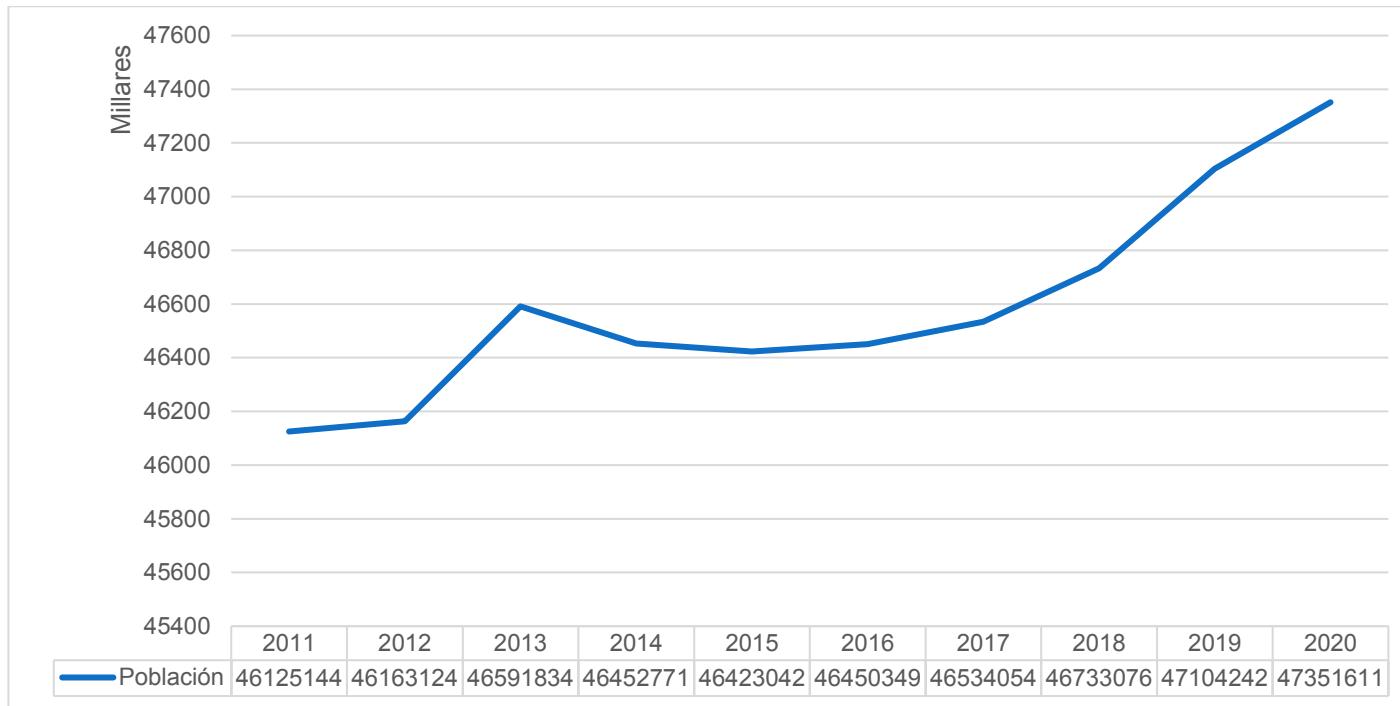

2. TABLAS DE RECURSOS HUMANOS

2.1 TOTAL PERSONAL. AÑOS 2011-2020

	2011	2012	2013	2014	2015	2016	2017	2018	2019	2020
Públicos-SNS	466.670	456.515	452.275	462.230	469.484	476.391	491.647	508.547	518.654	557.305
Hospitales de Agudos	444.886	434.187	429.873	439.735	446.094	452.167	466.772	482.980	494.255	532.749
Hospitales de M-L	12.708	12.633	12.650	12.766	13.636	14.547	14.574	14.913	14.356	14.365
Hospitales de SM	9.076	9.695	9.752	9.729	9.754	9.677	10.301	10.654	10.043	10.191
Privados	82.011	82.552	85.233	87.640	90.438	93.458	95.324	96.918	99.906	102.487
Hospitales de Agudos	74.606	75.443	78.408	80.787	83.934	87.834	89.520	90.895	93.108	95.657
Hospitales de M-L	3.627	3.489	3.001	3.007	2.470	1.764	1.863	1.967	2.487	2.117
Hospitales de SM	3.778	3.620	3.824	3.846	4.034	3.860	3.941	4.056	4.311	4.713
TOTAL	548.681	539.067	537.508	549.870	559.922	569.849	586.971	605.465	618.560	659.792

2.2 PERSONAL VINCULADO. AÑOS 2011-2020

	2011	2012	2013	2014	2015	2016	2017	2018	2019	2020
Públicos-SNS	464.226	454.133	449.961	459.969	467.002	474.213	489.413	505.353	515.343	553.915
Hospitales de Agudos	442.667	432.031	427.792	437.682	443.855	450.277	464.803	480.085	491.212	529.611
Hospitales de M-L	12.535	12.451	12.468	12.601	13.448	14.319	14.342	14.642	14.121	14.138
Hospitales de SM	9.024	9.651	9.701	9.686	9.699	9.617	10.268	10.626	10.010	10.166
Privados	56.830	56.469	57.249	58.757	60.231	62.342	63.059	64.429	66.885	68.785
Hospitales de Agudos	49.984	49.941	50.912	52.382	54.192	57.201	57.748	58.867	60.551	62.492
Hospitales de M-L	3.225	3.053	2.679	2.666	2.132	1.399	1.494	1.626	2.126	1.860
Hospitales de SM	3.621	3.475	3.658	3.709	3.907	3.742	3.817	3.936	4.208	4.433
TOTAL	521.056	510.602	507.210	518.726	527.233	536.555	552.472	569.782	582.228	622.700

GRÁFICOS DE RECURSOS HUMANOS

1. Total Personal

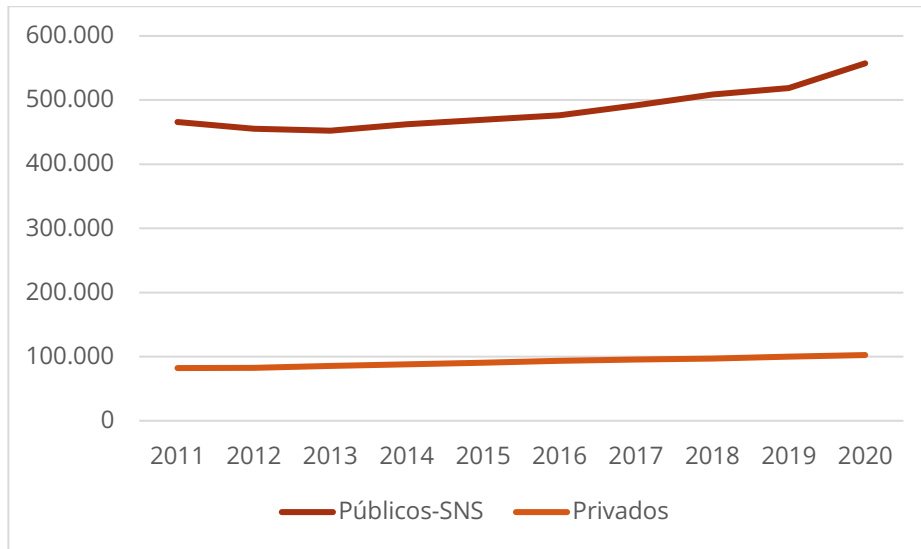

2. Total Personal vinculado

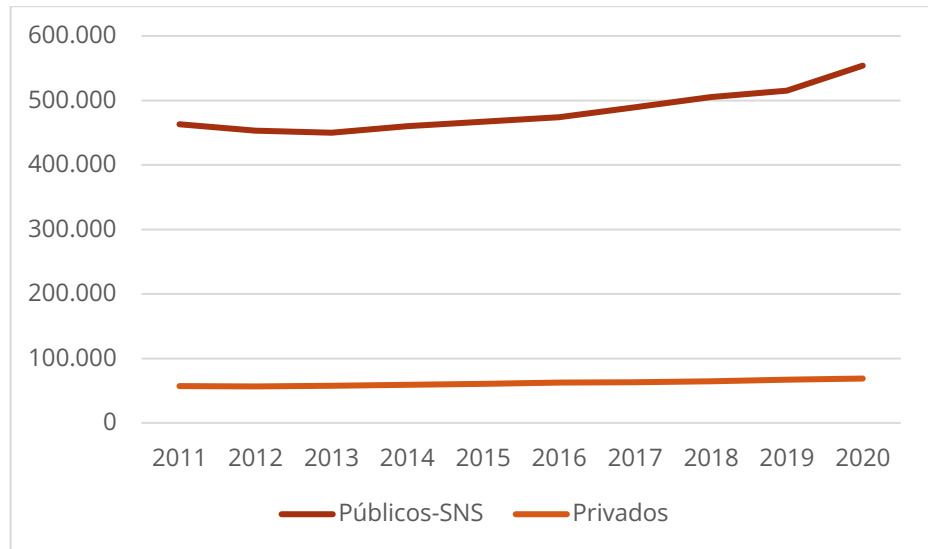

— Públicos-SNS — Privados

2.3 MÉDICOS VINCULADOS. AÑOS 2011-2020

	2011	2012	2013	2014	2015	2016	2017	2018	2019	2020
Públicos-SNS	77.279	77.636	76.704	77.609	79.516	80.719	82.420	85.013	85.467	88.315
Hospitales de Agudos	75.798	76.081	75.146	76.035	77.877	79.042	80.653	83.257	83.741	86.678
Hospitales de M-L	767	759	770	778	857	879	910	878	877	847
Hospitales de SM	714	796	788	796	782	798	857	878	849	790
Privados	6.013	5.948	6.011	6.371	6.785	7.266	7.293	7.386	7.416	7.487
Hospitales de Agudos	5.529	5.509	5.570	5.927	6.384	6.932	6.924	6.994	6.993	7.096
Hospitales de M-L	224	204	195	188	141	101	116	119	145	108
Hospitales de SM	260	235	246	256	260	233	253	273	278	283
TOTAL	83.292	83.584	82.715	83.980	86.301	87.985	89.713	92.399	92.883	95.802

2.4 RATIO DE MÉDICOS VINCULADOS POR 1000 HABITANTES. AÑOS 2011-2020

	2011	2012	2013	2014	2015	2016	2017	2018	2019	2020
Públicos-SNS	1,68	1,68	1,65	1,67	1,71	1,74	1,77	1,82	1,81	1,87
Hospitales de Agudos	1,64	1,65	1,61	1,64	1,68	1,70	1,73	1,78	1,78	1,83
Hospitales de M-L	0,02	0,02	0,02	0,02	0,02	0,02	0,02	0,02	0,02	0,02
Hospitales de SM	0,02	0,02	0,02	0,02	0,02	0,02	0,02	0,02	0,02	0,02
Privados	0,13	0,13	0,13	0,14	0,15	0,16	0,16	0,16	0,16	0,16
Hospitales de Agudos	0,12	0,12	0,12	0,13	0,14	0,15	0,15	0,15	0,15	0,15
Hospitales de M-L	0,00	0,00	0,00	0,00	0,00	0,00	0,00	0,00	0,00	0,00
Hospitales de SM	0,01	0,01	0,01	0,01	0,01	0,01	0,01	0,01	0,01	0,01
TOTAL	1,81	1,81	1,78	1,81	1,86	1,89	1,93	1,98	1,97	2,02

2.5 RATIO DE MÉDICOS VINCULADOS POR 100 CAMAS. AÑOS 2011-2020

	2011	2012	2013	2014	2015	2016	2017	2018	2019	2020
Públicos-SNS	68,08	69,67	70,06	70,92	71,91	72,89	73,85	75,66	76,16	77,73
Hospitales de Agudos	79,56	81,59	82,18	83,10	84,15	86,12	86,96	88,87	89,01	89,65
Hospitales de M-L	7,69	7,55	7,71	7,75	8,20	7,74	8,13	7,97	8,26	8,47
Hospitales de SM	8,64	9,79	9,79	10,07	10,30	10,52	11,19	11,45	11,27	11,38
Privados	20,70	20,77	21,02	22,46	24,49	26,85	27,10	27,73	27,91	28,47
Hospitales de Agudos	27,03	27,24	27,35	29,21	31,54	33,98	34,13	35,31	36,23	37,18
Hospitales de M-L	6,61	6,09	6,27	6,17	5,76	6,50	7,80	7,61	8,41	7,02
Hospitales de SM	5,00	4,64	4,80	5,09	5,19	4,56	4,93	5,18	5,01	4,99
Total	58,42	59,67	59,90	60,94	62,41	63,85	64,77	66,47	66,92	68,47

GRÁFICOS PERSONAL DE MEDICINA

3. Total Médicos

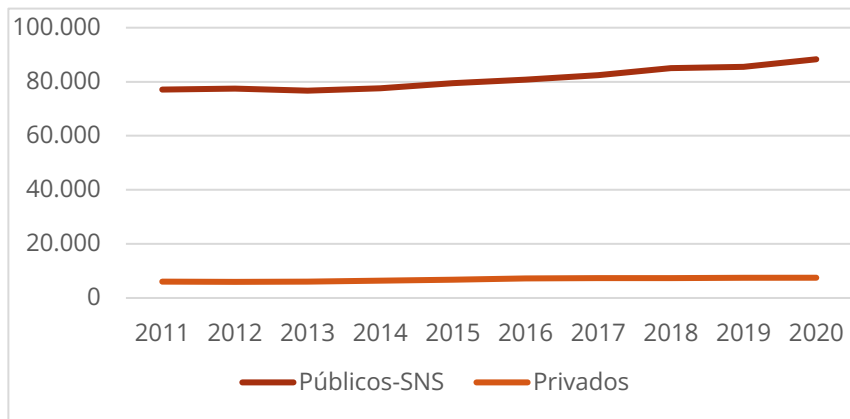

4. Médicos por 1000 habitantes

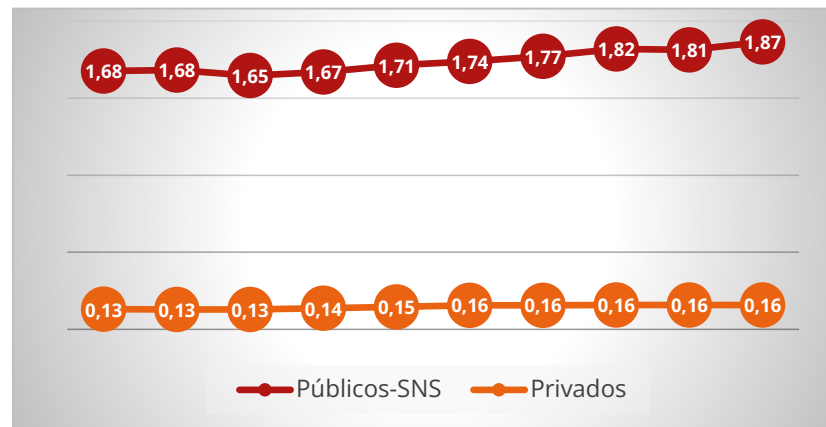

5. Médicos por 100 camas

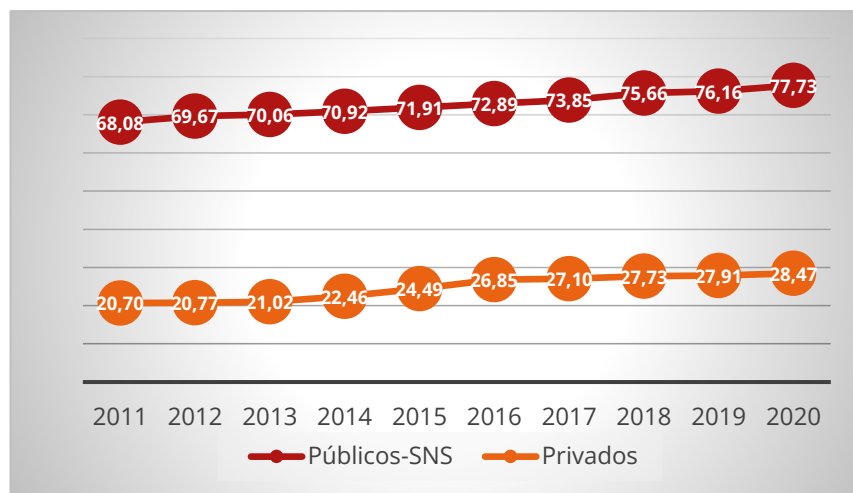

2.6 PERSONAL EN FORMACIÓN DE POSTGRADO. MÉDICOS INTERNOS RESIDENTES (MIR). AÑOS 2011-2020

	2011	2012	2013	2014	2015	2016	2017	2018	2019	2020
Públicos-SNS	20.489	21.168	21.551	21.147	20.693	20.478	21.618	20.983	21.508	22.264
Hospitales de Agudos	20.313	20.982	21.352	20.973	20.519	20.283	21.420	20.812	21.331	22.084
Hospitales de M-L	49	58	56	48	57	68	62	40	38	45
Hospitales de SM	127	128	143	126	117	127	136	131	139	135
Privados	232	243	284	308	302	280	281	245	248	240
Hospitales de Agudos	230	239	265	305	300	273	276	238	246	238
Hospitales de M-L	0	0	17	0	0	0	0	0	0	0
Hospitales de SM	2	4	2	3	2	7	5	7	2	2
TOTAL	20.721	21.411	21.835	21.455	20.995	20.758	21.899	21.228	21.756	22.504

2.7 ENFERMEROS VINCULADOS. AÑOS 2011-2020

	2011	2012	2013	2014	2015	2016	2017	2018	2019	2020
Públicos-SNS	135.277	132.607	132.245	135.959	138.437	141.178	146.408	150.291	153.433	165.738
Hospitales de Agudos	131.349	128.620	128.169	131.840	134.032	136.594	141.694	145.421	148.716	161.022
Hospitales de M-L	2.571	2.537	2.563	2.603	2.861	3.056	3.067	3.128	3.041	3.032
Hospitales de SM	1.357	1.450	1.513	1.516	1.544	1.528	1.647	1.742	1.676	1.684
Privados	13.671	13.737	13.867	14.155	14.715	15.564	15.873	16.054	16.492	16.689
Hospitales de Agudos	12.693	12.793	12.974	13.267	13.875	14.869	15.119	15.269	15.624	15.927
Hospitales de M-L	526	511	433	439	357	220	245	294	359	292
Hospitales de SM	452	433	460	449	483	475	509	491	509	470
TOTAL	148.948	146.344	146.112	150.114	153.152	156.742	162.281	166.345	169.925	182.427

2.8 ENFERMEROS VINCULADOS POR 100 CAMAS. AÑOS 2011-2020

	2011	2012	2013	2014	2015	2016	2017	2018	2019	2020
Públicos-SNS	119	119	121	124	125	127	131	134	137	146
Hospitales de Agudos	138	138	140	144	145	149	153	155	158	167
Hospitales de M-L	26	25	26	26	27	27	27	28	29	30
Hospitales de SM	16	18	19	19	20	20	21	23	22	24
Privados	47	48	48	50	53	58	59	60	62	63
Hospitales de Agudos	62	63	64	65	69	73	75	77	81	83
Hospitales de M-L	16	15	14	14	15	14	16	19	21	19
Hospitales de SM	9	9	9	9	10	9	10	9	9	8
TOTAL	104	104	106	109	111	114	117	120	122	130

2.9 ENFERMEROS VINCULADOS POR 1000 HABITANTES. AÑOS 2011-2020

	2011	2012	2013	2014	2015	2016	2017	2018	2019	2020
Públicos-SNS	2,93	2,87	2,84	2,93	2,98	3,04	3,15	3,22	3,26	3,50
Hospitales de Agudos	2,85	2,79	2,75	2,84	2,89	2,94	3,04	3,11	3,16	3,40
Hospitales de M-L	0,06	0,05	0,06	0,06	0,06	0,07	0,07	0,07	0,06	0,06
Hospitales de SM	0,03	0,03	0,03	0,03	0,03	0,03	0,04	0,04	0,04	0,04
Privados	0,30	0,30	0,30	0,30	0,32	0,34	0,34	0,34	0,35	0,35
Hospitales de Agudos	0,28	0,28	0,28	0,29	0,30	0,32	0,32	0,33	0,33	0,34
Hospitales de M-L	0,01	0,01	0,01	0,01	0,01	0,00	0,01	0,01	0,01	0,01
Hospitales de SM	0,01	0,01	0,01	0,01	0,01	0,01	0,01	0,01	0,01	0,01
TOTAL	3,23	3,17	3,14	3,23	3,30	3,37	3,49	3,56	3,61	3,85

GRÁFICOS PERSONAL DE ENFERMERÍA

6. Total Enfermeros

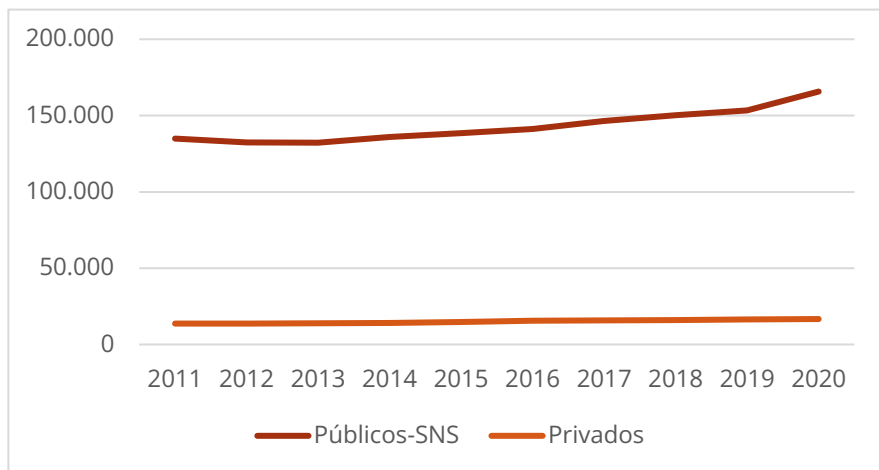

7. Enfermeros por 1000 habitantes

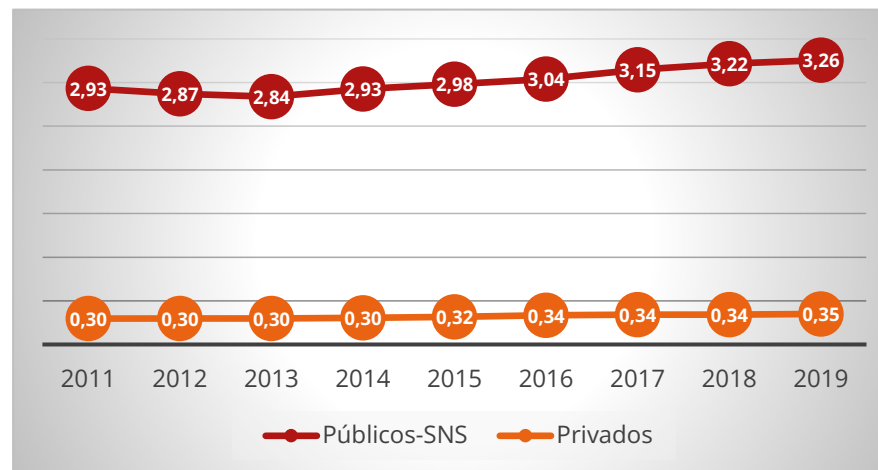

8. Enfermeros por 100 camas

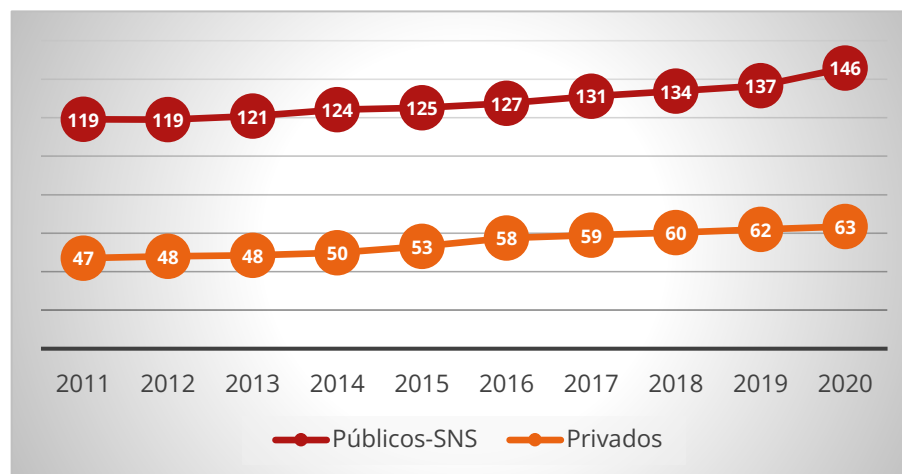

2.10 AUXILIARES DE ENFERMERÍA VINCULADOS. AÑOS 2011-2020

	2011	2012	2013	2014	2015	2016	2017	2018	2019	2020
Públicos-SNS	101.396	98.758	97.418	99.830	100.670	102.956	106.312	110.169	111.893	123.700
Hospitales de Agudos	92.997	90.257	88.795	91.266	91.717	93.708	96.822	100.438	102.605	114.351
Hospitales de M-L	4.981	4.944	4.905	4.870	5.242	5.621	5.594	5.728	5.487	5.579
Hospitales de SM	3.418	3.557	3.718	3.694	3.711	3.627	3.896	4.003	3.801	3.770
Privados	15.150	15.007	15.092	15.435	15.597	16.028	15.732	16.109	17.058	17.493
Hospitales de Agudos	12.261	12.260	12.470	12.751	12.995	13.845	13.496	13.812	14.357	14.653
Hospitales de M-L	1.312	1.236	1.091	1.068	905	559	568	595	872	792
Hospitales de SM	1.577	1.511	1.531	1.616	1.697	1.624	1.668	1.702	1.829	2.048
TOTAL	116.546	113.765	112.510	115.265	116.267	118.984	122.044	126.278	128.951	141.193

2.11 AUXILIARES DE ENFERMERÍA VINCULADOS POR 100 CAMAS. AÑOS 2011-2020

	2011	2012	2013	2014	2015	2016	2017	2018	2019	2020
Públicos-SNS	89	89	89	91	91	93	95	98	100	109
Hospitales de Agudos	98	97	97	100	99	102	104	107	109	118
Hospitales de M-L	50	49	49	49	50	49	50	52	52	56
Hospitales de SM	41	44	46	47	49	48	51	52	50	54
Privados	52	52	53	54	56	59	58	60	64	67
Hospitales de Agudos	60	61	61	63	64	68	67	70	74	77
Hospitales de M-L	39	37	35	35	37	36	38	38	51	51
Hospitales de SM	30	30	30	32	34	32	32	32	33	36
TOTAL	82	81	81	84	84	86	88	91	93	101

2.12 RATIO DE ENFERMEROS SOBRE AUXILIARES DE ENFERMERÍA. AÑOS 2011-2020

	2011	2012	2013	2014	2015	2016	2017	2018	2019	2020
Públicos-SNS	1,29	1,30	1,32	1,32	1,33	1,33	1,33	1,32	1,33	1,30
Hospitales de Agudos	1,37	1,38	1,40	1,40	1,41	1,41	1,42	1,40	1,40	1,36
Hospitales de M-L	0,52	0,51	0,52	0,53	0,55	0,54	0,55	0,55	0,55	0,54
Hospitales de SM	0,40	0,41	0,41	0,41	0,42	0,42	0,42	0,44	0,44	0,45
Privados	0,89	0,90	0,90	0,90	0,92	0,95	0,99	0,97	0,95	0,93
Hospitales de Agudos	1,02	1,02	1,02	1,02	1,04	1,05	1,09	1,08	1,06	1,06
Hospitales de M-L	0,40	0,41	0,40	0,41	0,39	0,39	0,43	0,49	0,41	0,37
Hospitales de SM	0,29	0,29	0,30	0,28	0,28	0,29	0,31	0,29	0,28	0,23
TOTAL	1,24	1,25	1,26	1,26	1,28	1,28	1,29	1,28	1,28	1,25

GRÁFICOS AUXILIARES DE ENFERMERÍA

9. Total Auxiliares de Enfermería

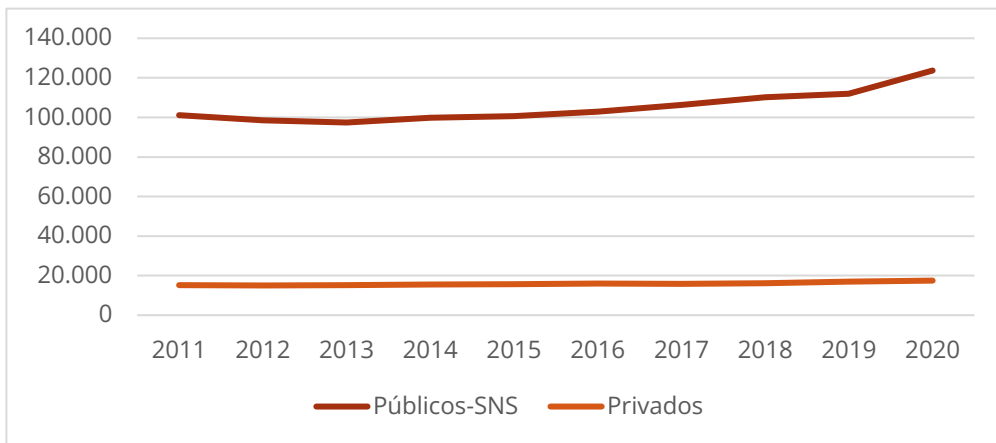

10. Auxiliares de Enfermería por 100 Camas

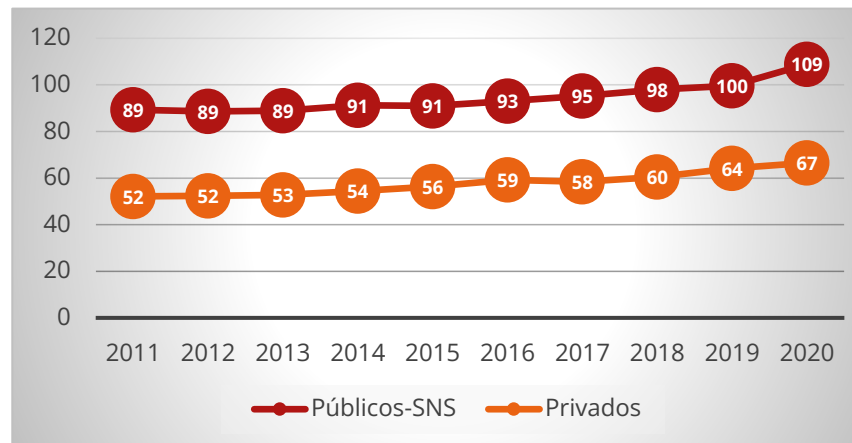

11. Ratio de Enfermeras sobre Aux. de Enfermería

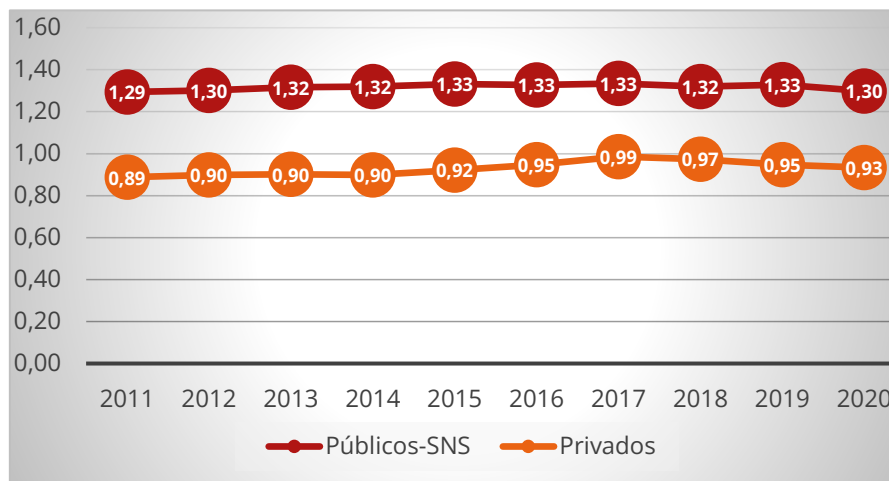

2.13 MATRONAS VINCULADAS. AÑOS 2011-2020

	2011	2012	2013	2014	2015	2016	2017	2018	2019	2020
Públicos-SNS										
Hospitales de Agudos	4.073	4.051	4.058	4.191	4.334	4.481	4.548	4.838	4.803	5.168
Privados										
Hospitales de Agudos	223	246	252	285	333	369	357	367	336	364
TOTAL	4.296	4.297	4.310	4.476	4.667	4.850	4.905	5.205	5.139	5.532

2.14 MATRONAS POR 1000 MUJERES EN EDAD FÉRTIL. AÑOS 2011-2020

	2011	2012	2013	2014	2015	2016	2017	2018	2019	2020
Públicos-SNS										
Hospitales de Agudos	0,36	0,36	0,37	0,39	0,40	0,42	0,43	0,46	0,46	0,49
Privados										
Hospitales de Agudos	0,02	0,02	0,02	0,03	0,03	0,03	0,03	0,04	0,03	0,03
TOTAL	0,38	0,39	0,39	0,41	0,43	0,46	0,47	0,50	0,49	0,53

2.15 TÉCNICOS SANITARIOS DE GRADO SUPERIOR. AÑOS 2011-2020

	2011	2012	2013	2014	2015	2016	2017	2018	2019	2020
Públicos-SNS										
Técnicos Grado Superior	20.907	20.312	20.315	21.411	21.831	22.671	23.723	25.266	26.462	29.132
Privados										
Técnicos Grado Superior	2.070	2.141	2.165	2.194	2.317	2.634	3.026	3.268	3.505	3.591
TOTAL	22.977	22.453	22.480	23.605	24.148	25.305	26.749	28.534	29.967	32.723

2.16 PERSONAL NO SANITARIO. AÑOS 2011-2020

	2011	2012	2013	2014	2015	2016	2017	2018	2019	2020
Públicos-SNS										
Personal no sanitario	117.714	113.488	111.935	113.359	114.029	114.079	118.017	121.387	123.164	130.893
Privados										
Personal no sanitario	17.326	17.171	17.666	18.015	18.145	18.234	18.327	18.479	19.073	19.863
TOTAL	135.040	130.659	129.601	131.374	132.174	132.313	136.344	139.866	142.237	150.756

GRÁFICOS TÉCNICOS SANITARIOS DE GRADO SUPERIOR Y PERSONAL NO SANITARIO

1. Total Técnicos Sanitarios de Grado Superior

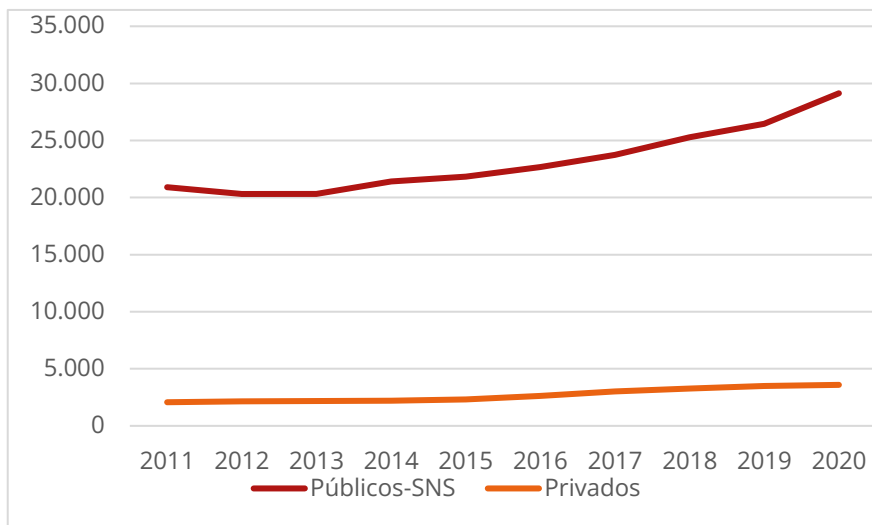

2. Total Personal no Sanitario

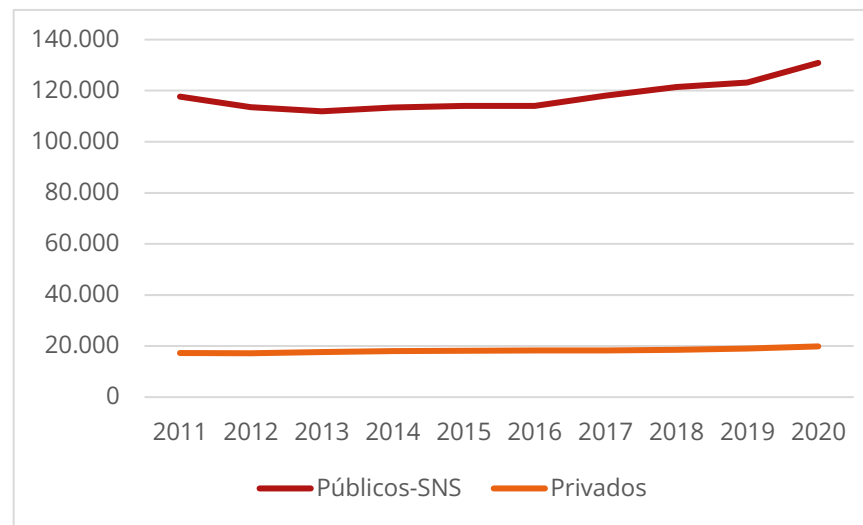

3. ACTIVIDAD

3.1 ALTAS EN HOSPITALIZACIÓN. AÑOS 2011-2020

	2011	2012	2013	2014	2015	2016	2017	2018	2019	2020
Públicos-SNS	4.005.171	3.990.430	3.979.901	4.026.926	4.079.738	4.078.375	4.082.878	4.146.261	4.139.235	3.621.320
Hospitales de Agudos	3.939.786	3.920.512	3.903.321	3.945.280	3.990.341	3.981.669	3.984.991	4.048.652	4.042.004	3.534.613
Hospitales de M-L	48.651	52.639	57.530	62.556	70.788	77.586	79.078	78.236	76.167	69.871
Hospitales de SM	16.734	17.279	19.050	19.090	18.609	19.120	18.809	19.373	21.064	16.836
Privados	1.185.623	1.186.796	1.163.483	1.236.305	1.220.659	1.264.594	1.252.220	1.243.185	1.243.922	1.016.809
Hospitales de Agudos	1.162.534	1.163.269	1.140.816	1.212.674	1.199.692	1.246.256	1.233.178	1.224.405	1.223.662	998.979
Hospitales de M-L	14.605	15.204	14.064	14.615	11.277	8.265	8.648	8.545	10.130	8.264
Hospitales de SM	8.484	8.323	8.603	9.016	9.690	10.073	10.394	10.235	10.130	9.566
TOTAL	5.190.794	5.177.226	5.143.384	5.263.231	5.300.397	5.342.969	5.335.098	5.389.446	5.383.157	4.638.129

3.2 FRECUENTACIÓN HOSPITALIZACIÓN. ALTAS POR 1000 HAB. AÑOS 2011-2020

	2011	2012	2013	2014	2015	2016	2017	2018	2019	2020
Públicos-SNS	86,83	86,44	85,42	86,69	87,88	87,80	87,74	88,72	87,87	76,48
Hospitales de Agudos	85,42	84,93	83,78	84,93	85,96	85,72	85,64	86,63	85,81	74,65
Hospitales de M-L	1,05	1,14	1,23	1,35	1,52	1,67	1,70	1,67	1,62	1,48
Hospitales de SM	0,36	0,37	0,41	0,41	0,40	0,41	0,40	0,41	0,45	0,36
Privados	25,70	25,71	24,97	26,61	26,29	27,22	26,91	26,60	26,41	21,47
Hospitales de Agudos	25,20	25,20	24,49	26,11	25,84	26,83	26,50	26,20	25,98	21,10
Hospitales de M-L	0,32	0,33	0,30	0,31	0,24	0,18	0,19	0,18	0,22	0,17
Hospitales de SM	0,18	0,18	0,18	0,19	0,21	0,22	0,22	0,22	0,22	0,20
TOTAL	112,54	112,15	110,39	113,30	114,18	115,03	114,65	115,32	114,28	97,95

3.3 TOTAL DE ESTANCIAS. AÑOS 2011-2020

	2011	2012	2013	2014	2015	2016	2017	2018	2019	2020
Públicos-SNS	32.604.168	32.190.145	31.658.118	31.508.902	31.921.733	32.149.335	32.119.759	32.426.258	32.197.273	29.290.178
Hospitales de Agudos	26.783.764	26.292.881	25.810.950	25.694.998	26.026.579	25.889.648	25.938.382	26.257.217	26.207.088	24.189.554
Hospitales de M-L	3.279.960	3.249.623	3.264.766	3.247.678	3.410.075	3.773.729	3.721.415	3.689.689	3.539.656	3.016.242
Hospitales de SM	2.540.444	2.647.641	2.582.402	2.566.226	2.485.079	2.485.958	2.459.962	2.479.352	2.450.529	2.084.382
Privados	7.411.027	7.263.692	7.264.331	7.240.418	7.081.671	6.896.063	6.792.517	6.751.752	6.740.981	6.219.947
Hospitales de Agudos	4.626.972	4.567.347	4.624.452	4.676.730	4.657.893	4.717.739	4.632.706	4.504.842	4.427.883	4.041.489
Hospitales de M-L	1.053.646	1.019.585	958.444	920.463	765.821	476.042	444.744	471.388	550.113	452.973
Hospitales de SM	1.730.409	1.676.760	1.681.435	1.643.225	1.657.957	1.702.282	1.715.067	1.775.522	1.762.985	1.725.485
TOTAL	40.015.195	39.453.837	38.922.449	38.749.320	39.003.404	39.045.398	38.912.276	39.178.010	38.938.254	35.510.125

3.4 ESTANCIA MEDIA. AÑOS 2011-2020

	2011	2012	2013	2014	2015	2016	2017	2018	2019	2020
Públicos-SNS	8,14	8,07	7,95	7,82	7,82	7,88	7,87	7,82	7,78	8,09
Hospitales de Agudos	6,80	6,71	6,61	6,51	6,52	6,50	6,51	6,49	6,48	6,84
Hospitales de M-L	67,42	61,73	56,75	51,92	48,17	48,64	47,06	47,16	46,47	43,17
Hospitales de SM	151,81	153,23	135,56	134,43	133,54	130,02	130,79	127,98	116,34	123,81
Privados	6,25	6,12	6,24	5,86	5,80	5,45	5,42	5,43	5,42	6,12
Hospitales de Agudos	3,98	3,93	4,05	3,86	3,88	3,79	3,76	3,68	3,62	4,05
Hospitales de M-L	72,14	67,06	68,15	62,98	67,91	57,60	51,43	55,17	54,31	54,81
Hospitales de SM	203,96	201,46	195,45	182,26	171,10	168,99	165,01	173,48	174,04	180,38
TOTAL	7,71	7,62	7,57	7,36	7,36	7,31	7,29	7,27	7,23	7,66

GRÁFICOS. ACTIVIDAD DE HOSPITALIZACIÓN

3 Altas en Hospitales de Agudos

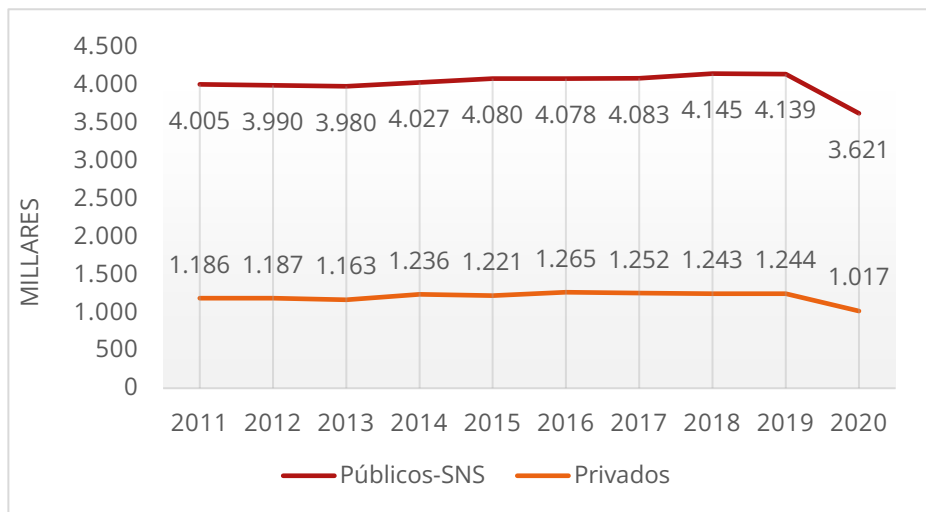

4 Altas por 1000 Hab

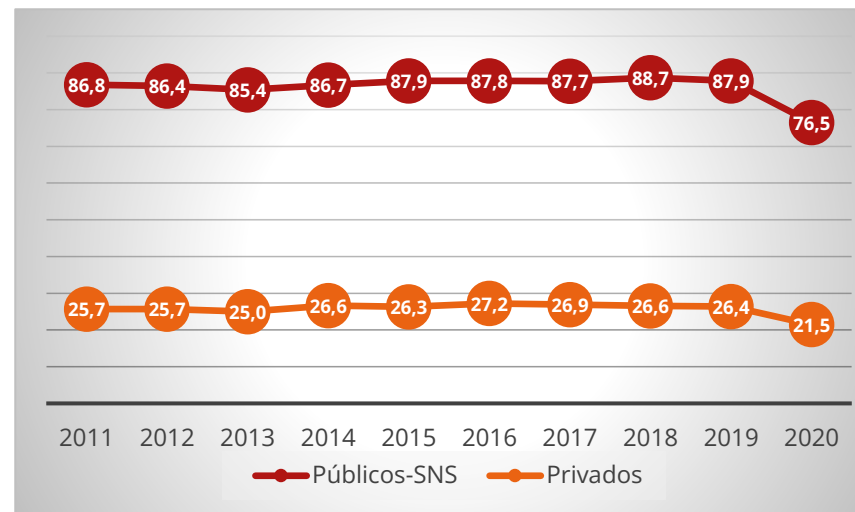

5 Estancias. Todos los hospitales

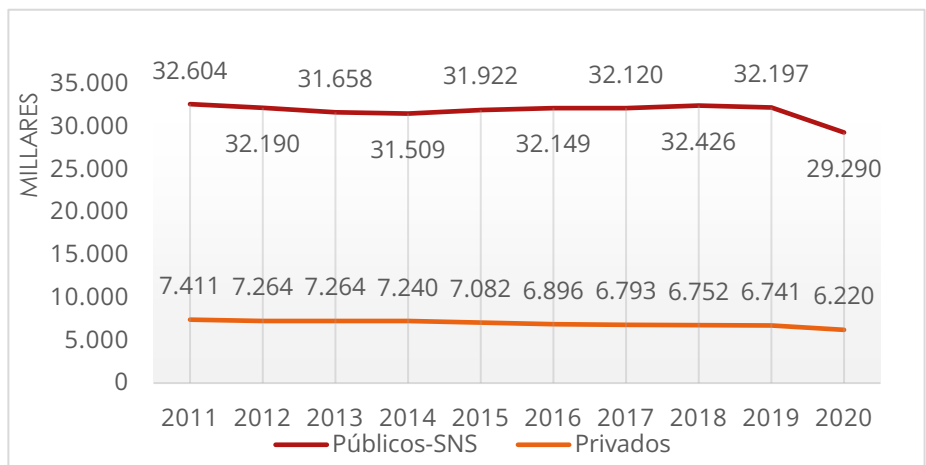

6 EM Hospitales de agudos

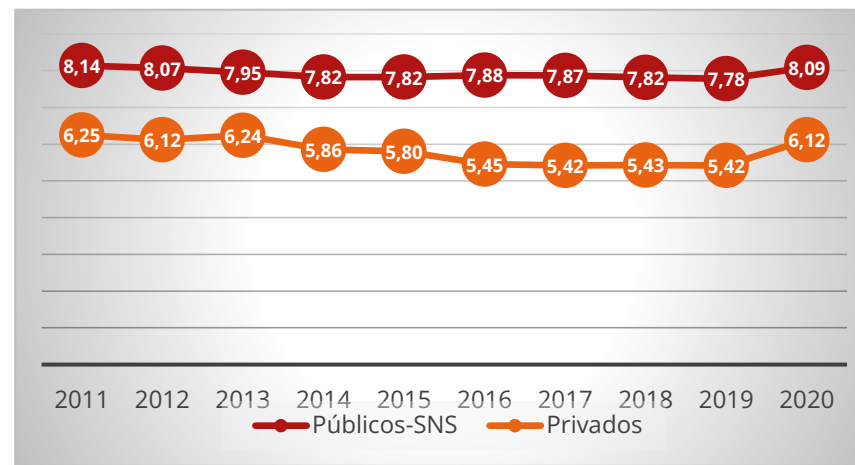

3.5 ÍNDICE DE OCUPACIÓN. AÑOS 2011-2020

	2011	2012	2013	2014	2015	2016	2017	2018	2019	2020
Públicos-SNS	78,7%	79,1%	79,2%	78,9%	79,1%	79,5%	78,9%	79,1%	78,6%	70,6%
Hospitales de Agudos	77,0%	77,3%	77,3%	76,9%	77,1%	77,3%	76,6%	76,8%	76,3%	68,5%
Hospitales de M-L	90,1%	88,5%	89,6%	88,6%	89,4%	91,0%	91,1%	91,8%	91,3%	82,7%
Hospitales de SM	84,2%	89,2%	87,9%	89,0%	89,7%	89,7%	88,0%	88,6%	88,7%	82,3%
Privados	69,9%	69,5%	69,6%	69,9%	70,0%	69,8%	69,1%	69,4%	69,6%	64,8%
Hospitales de Agudos	62,0%	61,9%	62,2%	63,1%	63,0%	63,4%	62,6%	62,3%	62,8%	58,0%
Hospitales de M-L	85,2%	83,4%	84,4%	82,7%	85,6%	84,0%	81,9%	82,6%	87,4%	80,7%
Hospitales de SM	91,1%	90,8%	89,9%	89,5%	90,7%	91,3%	91,5%	92,3%	87,7%	83,3%
TOTAL	76,9%	77,2%	77,2%	77,0%	77,3%	77,6%	77,0%	77,2%	76,9%	69,5%

3.6 ÍNDICE DE ROTACIÓN. AÑOS 2011-2020

	2011	2012	2013	2014	2015	2016	2017	2018	2019	2020
Públicos-SNS	35,28	35,81	36,35	36,80	36,89	36,83	36,59	36,90	36,87	31,87
Hospitales de Agudos	41,35	42,05	42,68	43,12	43,12	43,38	42,97	43,22	42,96	36,56
Hospitales de M-L	4,88	5,23	5,76	6,23	6,77	6,83	7,06	7,10	7,17	6,99
Hospitales de SM	2,02	2,13	2,37	2,42	2,45	2,52	2,46	2,53	2,78	2,43
Privados	40,81	41,44	40,68	43,58	44,06	46,73	46,53	46,67	46,88	38,67
Hospitales de Agudos	56,83	57,51	56,02	59,76	59,26	61,08	60,78	61,82	63,40	52,35
Hospitales de M-L	4,31	4,54	4,52	4,79	4,60	5,32	5,81	5,47	5,88	5,37
Hospitales de SM	1,63	1,64	1,68	1,79	1,93	1,97	2,02	1,94	1,84	1,69
TOTAL	36,41	36,96	37,25	38,19	38,33	38,77	38,52	38,77	38,78	33,15

3.7 MORTALIDAD HOSPITALARIA. AÑOS 2011-2020

	2011	2012	2013	2014	2015	2016	2017	2018	2019	2020
Públicos-SNS	170.413	176.028	171.652	173.419	187.500	186.846	193.595	197.500	195.908	216.509
Hospitales de Agudos	158.195	162.758	157.758	159.082	171.627	169.347	175.444	179.641	178.592	199.510
Hospitales de M-L	11.799	12.853	13.456	13.907	15.450	17.045	17.674	17.396	16.793	16.464
Hospitales de SM	419	417	438	430	423	454	477	463	523	535
Privados	24.413	25.415	25.042	25.831	25.674	24.538	24.107	23.278	22.241	24.774
Hospitales de Agudos	20.805	21.526	21.521	22.345	22.559	22.292	21.397	20.918	19.649	22.500
Hospitales de M-L	3.340	3.622	3.253	3.141	2.708	1.693	2.237	1.835	2.125	1.822
Hospitales de SM	268	267	268	345	407	553	473	525	467	452
TOTAL	194.826	201.443	196.694	199.250	213.174	211.384	217.702	220.778	218.149	241.283

3.8 PORCENTAJE DE ALTAS POR FALLECIMIENTO. AÑOS 2011-2020

	2011	2012	2013	2014	2015	2016	2017	2018	2019	2020
Públicos-SNS	4,25%	4,41%	4,31%	4,31%	4,60%	4,58%	4,74%	4,76%	4,73%	5,98%
Hospitales de Agudos	4,02%	4,15%	4,04%	4,03%	4,30%	4,25%	4,40%	4,44%	4,42%	5,64%
Hospitales de M-L	24,25%	24,42%	23,39%	22,23%	21,83%	21,97%	22,35%	22,24%	22,05%	23,56%
Hospitales de SM	2,50%	2,41%	2,30%	2,25%	2,27%	2,37%	2,54%	2,39%	2,48%	3,18%
Privados	2,06%	2,14%	2,15%	2,09%	2,10%	1,94%	1,93%	1,87%	1,79%	2,44%
Hospitales de Agudos	1,79%	1,85%	1,89%	1,84%	1,88%	1,79%	1,74%	1,71%	1,61%	2,25%
Hospitales de M-L	22,87%	23,82%	23,13%	21,49%	24,01%	20,48%	25,87%	21,47%	20,98%	22,05%
Hospitales de SM	3,16%	3,21%	3,12%	3,83%	4,20%	5,49%	4,55%	5,13%	4,61%	4,73%
TOTAL	3,75%	3,89%	3,82%	3,79%	4,02%	3,96%	4,08%	4,10%	4,05%	5,20%

GRÁFICOS INDICADORES DE ACTIVIDAD DE HOSPITALIZACIÓN

1 Índice de Ocupación. Porcentaje

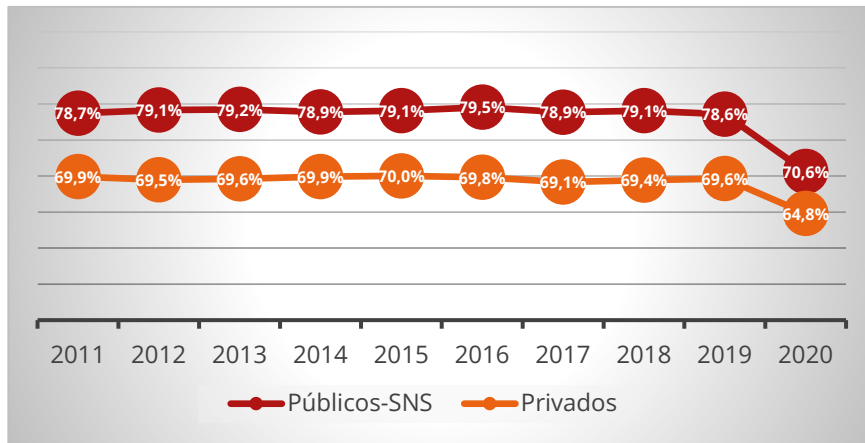

2 Índice de Rotación

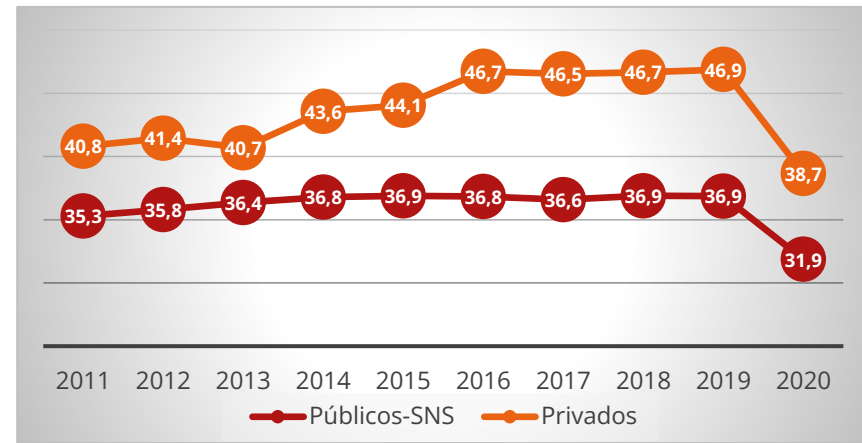

3 Número de fallecimientos (miles) en hospitales

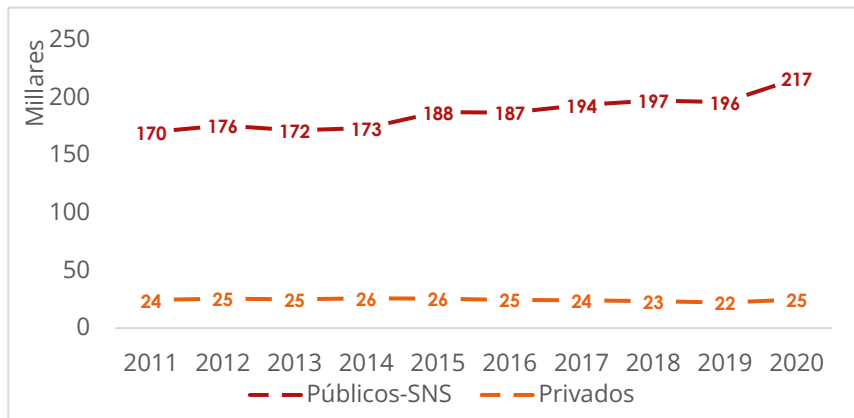

4 Mortalidad Hospitalaria. Porcentaje de altas por fallecimiento

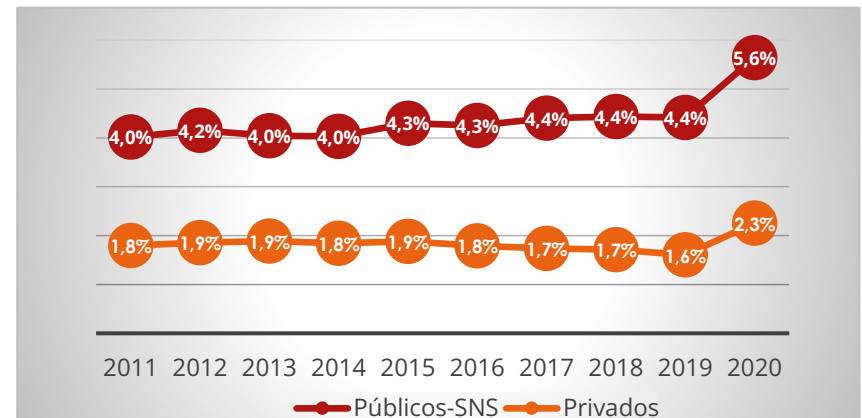

3.9 NÚMERO DE NECROPSIAS. AÑOS 2011-2020

	2011	2012	2013	2014	2015	2016	2017	2018	2019	2020
Públicos-SNS										
Hospitales de Agudos	7.404	6.755	6.529	6.271	6.285	6.131	6.287	5.932	5.864	5.194
Privados										
Hospitales de Agudos	159	209	136	163	120	142	118	99	111	69
TOTAL	7.563	6.964	6.665	6.434	6.405	6.273	6.405	6.031	5.975	5.263

3.10 PORCENTAJE DE NECROPSIAS SOBRE FALLECIMIENTOS AÑOS 2011-2020

	2011	2012	2013	2014	2015	2016	2017	2018	2019	2020
Públicos-SNS										
Hospitales de Agudos	4,68%	4,15%	4,14%	3,94%	3,66%	3,62%	3,58%	3,30%	3,28%	2,60%
Privados										
Hospitales de Agudos	0,76%	0,97%	0,63%	0,73%	0,53%	0,64%	0,55%	0,47%	0,56%	0,31%
TOTAL	4,23%	3,78%	3,72%	3,55%	3,30%	3,27%	3,25%	3,01%	3,01%	2,37%

3.11 PRIMERAS CONSULTAS. AÑOS 2011-2020

	2011	2012	2013	2014	2015	2016	2017	2018	2019	2020
Públicos-SNS	25.289.545	24.832.898	25.463.987	25.409.052	25.626.487	25.326.390	25.709.842	26.008.659	26.166.618	20.504.911
Hospitales de Agudos	25.145.158	24.692.968	25.299.397	25.242.562	25.451.366	25.142.245	25.523.654	25.830.058	25.986.826	20.360.789
Hospitales de M-L	116.596	94.528	116.724	118.609	124.865	128.829	130.598	126.058	125.211	102.575
Hospitales de SM	27.791	45.402	47.866	47.881	50.256	55.316	55.590	52.543	54.581	41.547
Privados	5.304.386	5.325.091	5.739.068	6.884.583	7.522.878	7.969.650	8.845.812	9.387.702	10.101.052	11.148.329
Hospitales de Agudos	5.144.283	5.570.076	6.705.027	7.355.863	7.791.927	8.694.152	9.248.149	9.936.717	10.972.717	10.019.857
Hospitales de M-L	144.387	133.036	138.483	124.249	131.760	116.295	104.386	128.424	140.554	97.815
Hospitales de SM	15.716	9.794	16.991	18.865	22.106	10.720	9.776	12.617	12.505	14.774
TOTAL	30.593.931	30.545.804	32.324.488	32.908.029	33.572.280	34.147.557	35.072.153	36.086.417	37.292.394	30.637.357

3.12 CONSULTAS TOTALES. AÑOS 2011-2020

	2011	2012	2013	2014	2015	2016	2017	2018	2019	2020
Públicos-SNS	75.468.102	75.365.443	77.650.463	78.644.496	79.610.273	79.506.342	81.066.708	82.868.623	83.623.937	72.965.325
Hospitales de Agudos	74.743.545	74.319.527	76.541.430	77.476.945	78.249.188	78.077.918	79.653.931	81.494.664	82.419.438	71.717.478
M-L Hospitales de	363.454	289.486	330.682	333.730	344.424	363.212	364.645	341.920	344.264	287.333
SM Hospitales de	361.103	756.430	778.351	833.821	1.016.661	1.065.212	1.048.132	1.032.039	860.235	960.514
Privados	12.248.408	13.234.094	14.482.046	15.668.980	17.207.042	18.817.924	19.811.820	20.746.759	22.515.497	20.059.792
Hospitales de Agudos	11.890.568	12.894.137	14.126.609	15.301.700	16.823.898	18.436.743	19.448.773	20.357.451	22.108.987	19.791.358
M-L Hospitales de	220.268	209.544	223.128	236.797	223.448	221.386	208.948	226.728	242.742	147.810
SM Hospitales de	137.572	130.413	132.309	130.483	159.696	159.795	154.099	162.580	163.768	120.624
TOTAL	87.716.510	88.599.537	92.132.509	94.313.476	96.817.315	98.324.266	100.878.528	103.615.382	106.139.434	93.025.117

3.13 PORCENTAJE DE PRIMERAS CONSULTAS SOBRE CONSULTAS TOTALES. AÑOS 2011-2020

	2011	2012	2013	2014	2015	2016	2017	2018	2019	2020
Públicos-SNS	33,51%	32,95%	32,79%	32,31%	32,19%	31,85%	31,71%	31,39%	31,29%	28,10%
Hospitales de Agudos	33,64%	33,23%	33,05%	32,58%	32,53%	32,20%	32,04%	31,70%	31,53%	28,39%
Hospitales de M-L	32,08%	32,65%	35,30%	35,54%	36,25%	35,47%	35,82%	36,87%	36,37%	35,70%
Hospitales de SM	7,70%	6,00%	6,15%	5,74%	4,94%	5,19%	5,30%	5,09%	6,34%	4,33%
Privados	43,31%	43,17%	47,37%	47,86%	46,18%	46,88%	47,26%	48,58%	49,41%	50,51%
Hospitales de Agudos	43,26%	43,20%	47,46%	48,07%	46,31%	47,16%	47,55%	48,81%	49,63%	50,63%
Hospitales de M-L	65,55%	63,49%	62,06%	52,47%	58,97%	52,53%	49,96%	56,64%	57,90%	66,18%
Hospitales de SM	11,42%	7,51%	12,84%	14,46%	13,84%	6,71%	6,34%	7,76%	7,64%	12,25%
TOTAL	34,88%	34,48%	35,08%	34,89%	34,68%	34,73%	34,77%	34,83%	35,14%	32,93%

3.14 FRECUENTACIÓN EN CONSULTAS TOTALES POR 1.000 HABITANTES. AÑOS 2011-2020

	2011	2012	2013	2014	2015	2016	2017	2018	2019	2020
Públicos-SNS	1.636	1.633	1.667	1.693	1.715	1.712	1.742	1.773	1.775	1.541
Hospitales de Agudos	1.620	1.610	1.643	1.668	1.686	1.681	1.712	1.744	1.750	1.515
Hospitales de M-L	8	6	7	7	7	8	8	7	7	6
Hospitales de SM	8	16	17	18	22	23	23	22	18	20
Privados	266	287	311	337	371	405	426	444	478	424
Hospitales de Agudos	258	279	303	329	362	397	418	436	469	418
Hospitales de M-L	5	5	5	5	5	5	4	5	5	3
Hospitales de SM	3	3	3	3	3	3	3	3	3	3
TOTAL	1.902	1.919	1.977	2.030	2.086	2.117	2.168	2.217	2.253	1.965

GRÁFICOS ACTIVIDAD DE CONSULTAS E INDICADORES

7 Primeras Consultas. Hospitales de agudos

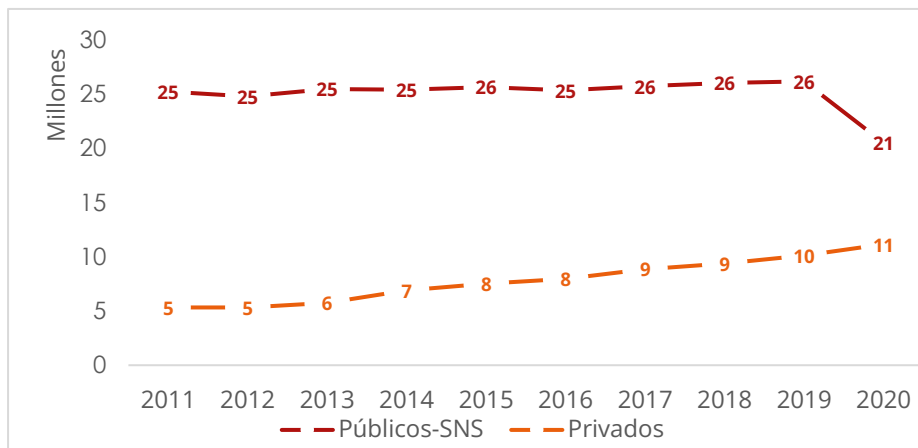

8 Consultas Totales. Hospitales de agudos

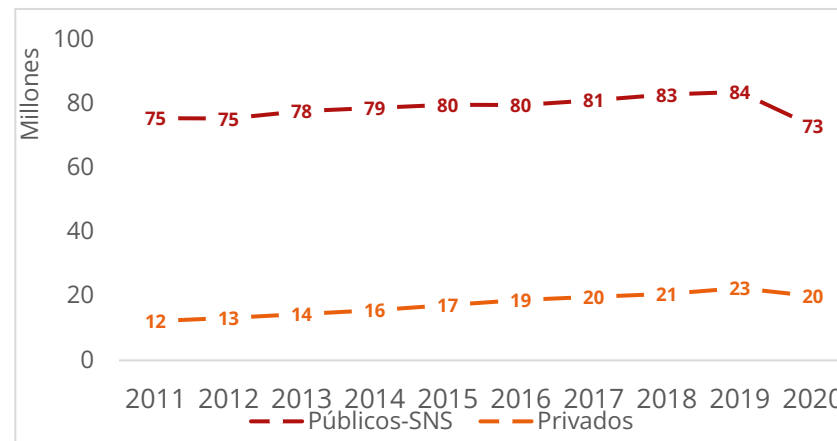

9 Porcentaje de Primeras Consultas sobre Total de Consultas.

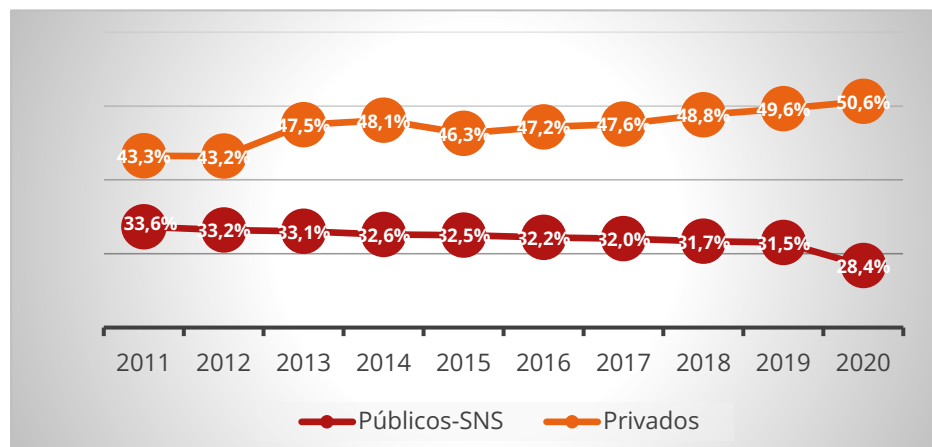

10 Frecuentación. Número de Consultas Totales por 1.000 Habitantes

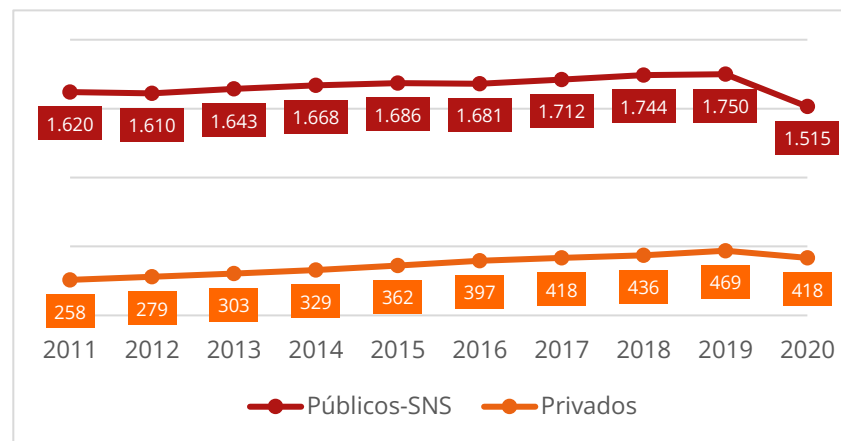

3.15 URGENCIAS. AÑOS 2011-2020

	2011	2012	2013	2014	2015	2016	2017	2018	2019	2020
Públicos-SNS	21.010.549	20.254.836	20.518.018	20.851.650	21.629.205	22.360.725	22.686.944	22.966.991	23.602.940	17.296.115
Hospitales de Agudos	20.936.657	20.176.124	20.438.100	20.772.766	21.555.732	22.286.036	22.612.227	22.896.909	23.532.901	17.242.000
Hospitales de M-L	57.677	56.874	57.810	58.170	57.379	58.227	57.516	56.228	56.027	40.899
Hospitales de SM	16.215	21.838	22.108	20.714	16.094	16.462	17.201	13.854	14.012	13.216
Privados	5.422.445	5.524.190	5.770.620	6.114.032	6.586.377	7.144.185	7.336.416	7.398.190	7.733.856	5.606.279
Hospitales de Agudos	5.393.743	5.492.545	5.746.065	6.087.851	6.559.009	7.099.365	7.299.064	7.360.186	7.692.981	5.578.577
Hospitales de M-L	25.083	26.772	19.375	20.906	21.729	38.604	29.986	31.590	34.550	21.858
Hospitales de SM	3.619	4.873	5.180	5.275	5.639	6.216	7.366	6.414	6.325	5.844
TOTAL	26.432.994	25.779.026	26.288.638	26.965.682	28.215.582	29.504.910	30.023.360	30.365.181	31.336.796	22.902.394

3.16 FRECUENTACIÓN URGENCIAS HOSPITALARIAS. NÚMERO DE URGENCIAS ATENDIDAS POR 1000 HABITANTES. AÑOS 2011-2020

	2011	2012	2013	2014	2015	2016	2017	2018	2019	2020
Públicos-SNS	456	439	440	449	466	481	488	491	501	365
Hospitales de Agudos	454	437	439	447	464	480	486	490	500	364
Hospitales de M-L	1	1	1	1	1	1	1	1	1	1
Hospitales de SM	0	0	0	0	0	0	0	0	0	0
Privados	118	120	124	132	142	154	158	158	164	118
Hospitales de Agudos	117	119	123	131	141	153	157	157	163	118
Hospitales de M-L	1	1	0	0	0	1	1	1	1	0
Hospitales de SM	0	0	0	0	0	0	0	0	0	0
TOTAL	573	558	564	580	608	635	645	650	665	484

3.17 PORCENTAJE DE URGENCIAS INGRESADAS. AÑOS 2011-2020

	2011	2012	2013	2014	2015	2016	2017	2018	2019	2020
Públicos-SNS	11,41%	11,75%	11,61%	11,52%	11,42%	11,78%	11,04%	10,94%	10,60%	13,38%
Hospitales de Agudos	11,40%	11,75%	11,61%	11,51%	11,41%	11,77%	11,03%	10,94%	10,60%	13,38%
Hospitales de M-L	9,13%	7,64%	8,11%	8,15%	8,52%	7,80%	7,45%	7,86%	7,34%	8,88%
Hospitales de SM	29,85%	22,98%	23,62%	26,19%	27,31%	28,40%	26,56%	29,80%	27,40%	27,52%
Privados	6,40%	6,54%	6,37%	6,26%	5,94%	5,84%	5,58%	5,57%	5,85%	5,88%
Hospitales de Agudos	6,39%	6,53%	6,36%	6,25%	5,93%	5,84%	5,57%	5,56%	5,84%	5,87%
Hospitales de M-L	4,04%	4,81%	1,94%	2,08%	1,83%	1,17%	1,50%	1,74%	1,29%	0,46%
Hospitales de SM	37,72%	28,01%	29,81%	30,67%	35,36%	34,49%	35,68%	37,20%	33,15%	35,20%
TOTAL	10,38%	10,63%	10,46%	10,33%	10,14%	10,34%	9,70%	9,63%	9,43%	11,55%

3.18 PRESIÓN DE URGENCIAS (PORCENTAJE DE INGRESOS PROCEDENTES DE URGENCIAS). AÑOS 2011-2020

	2011	2012	2013	2014	2015	2016	2017	2018	2019	2020
Públicos-SNS	59,34%	59,25%	59,41%	59,51%	60,48%	64,37%	60,67%	60,29%	60,10%	63,93%
Hospitales de Agudos	60,23%	60,21%	60,46%	60,65%	61,77%	65,88%	62,09%	61,54%	61,37%	65,36%
Hospitales de M-L	8,87%	7,01%	6,96%	6,46%	5,97%	5,14%	4,78%	5,58%	5,19%	4,94%
Hospitales de SM	28,01%	28,29%	27,66%	29,05%	23,65%	24,08%	24,24%	21,44%	19,71%	21,96%
Privados	29,16%	30,20%	31,39%	31,03%	31,76%	32,32%	32,25%	31,95%	34,08%	31,16%
Hospitales de Agudos	29,52%	30,60%	31,84%	31,44%	32,12%	32,57%	32,52%	32,19%	34,41%	31,48%
Hospitales de M-L	6,88%	7,85%	2,60%	3,08%	3,39%	5,53%	5,56%	6,29%	4,41%	1,18%
Hospitales de SM	16,95%	17,06%	19,11%	18,38%	21,48%	22,07%	22,21%	23,74%	20,81%	22,75%
TOTAL	52,47%	52,58%	53,07%	52,84%	53,83%	56,68%	53,99%	53,59%	53,81%	56,53%

GRÁFICOS ACTIVIDAD DE URGENCIAS E INDICADORES

11 Total de Urgencias

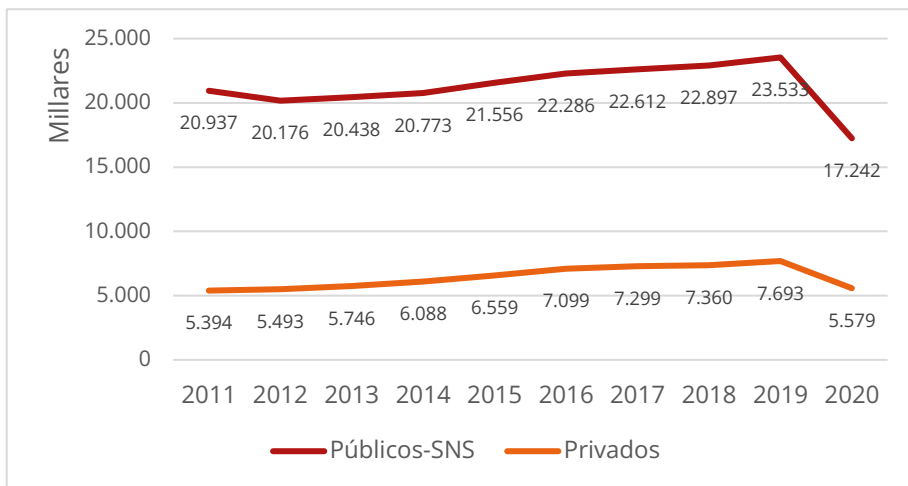

12 Urgencias por día

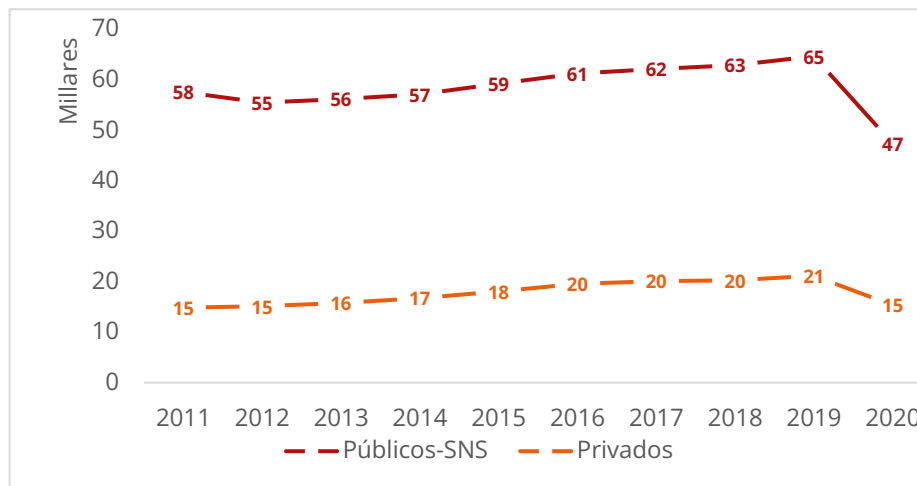

13 Frecuentación. Número de urgencias por 1000 habitantes

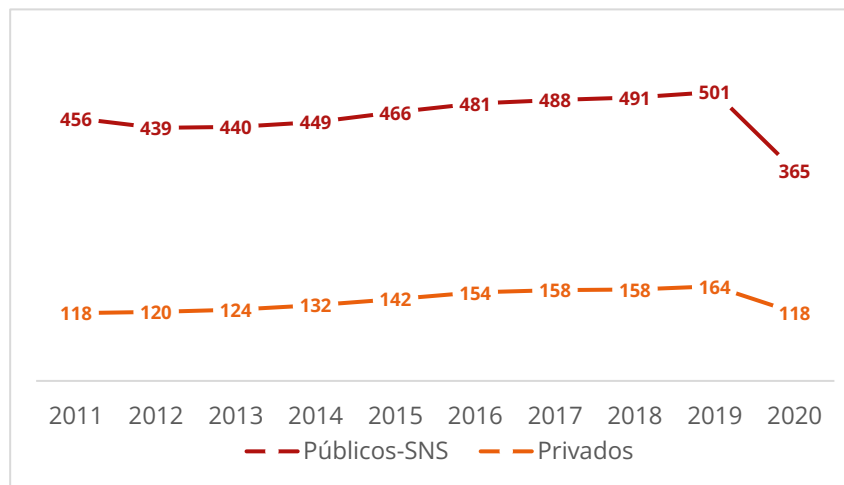

14 Porcentaje de Urgencias Ingresadas

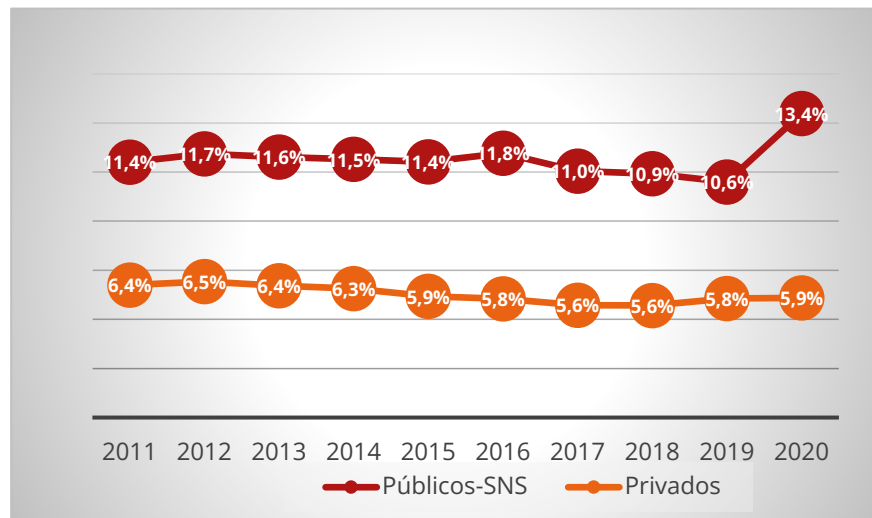

15 Presión de Urgencias

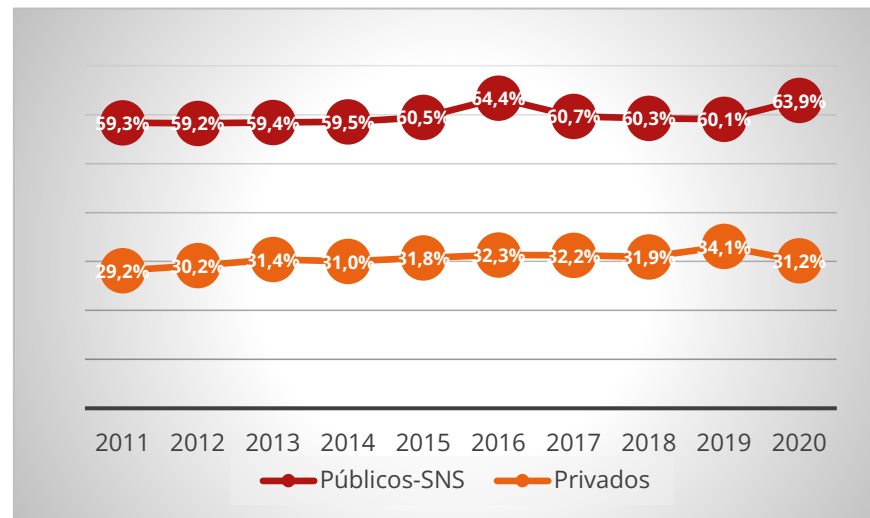

3.19 ACTIVIDAD QUIRÚRGICA. AÑOS 2011-2020

	2011	2012	2013	2014	2015	2016	2017	2018	2019	2020
Público SNS										
TOTAL ACTOS QUIRÚRGICOS	3.365.073	3.394.793	3.503.068	3.561.154	3.574.711	3.563.843	3.634.434	3.717.101	3.729.414	2.804.772
<i>Con hospitalización</i>	1.455.951	1.426.906	1.438.185	1.435.452	1.414.174	1.411.057	1.436.363	1.456.458	1.438.734	1.150.648
<i>Con Cirugía Mayor Ambulatoria</i>	1.022.333	1.071.582	1.129.399	1.167.572	1.212.074	1.200.268	1.241.657	1.253.364	1.287.406	952.167
<i>Resto de Intervenciones quirúrgicas</i>	886.789	896.305	935.484	958.130	948.463	952.518	956.414	1.007.279	1.003.274	701.957
Intervenciones por 1.000 habitantes	73	74	75	77	77	77	78	80	79	59
Ratio de intervenciones por quirófano	826	819	834	837	831	832	835	829	827	657
Porcentaje de Ambulatorización	41,25%	42,89%	43,99%	44,85%	46,15%	45,96%	46,36%	46,25%	47,22%	45,28%
Privado										
TOTAL ACTOS QUIRÚRGICOS	1.373.048	1.361.190	1.412.259	1.434.461	1.475.863	1.596.637	1.594.784	1.608.426	1.656.900	1.378.161
<i>Con hospitalización</i>	706.938	677.981	674.887	683.668	689.879	728.393	716.946	727.126	723.510	600.673
<i>Con Cirugía Mayor Ambulatoria</i>	355.148	372.201	392.507	405.301	418.993	460.956	486.483	494.469	564.737	471.510
<i>Resto de Intervenciones quirúrgicas</i>	310.962	311.008	344.865	345.492	366.991	407.288	391.355	386.831	368.653	305.978
Intervenciones por 1.000 habitantes	30	29	30	31	32	34	34	34	35	29
Ratio de intervenciones por quirófano	885	859	869	878	881	911	910	937	975	810
Porcentaje de Ambulatorización	33,44%	35,44%	36,77%	37,22%	37,79%	38,76%	40,42%	40,48%	43,84%	43,98%
TOTAL										
TOTAL ACTOS QUIRÚRGICOS	4.738.121	4.755.983	4.915.327	4.995.615	5.050.574	5.160.480	5.229.218	5.325.527	5.386.314	4.182.933
<i>Con hospitalización</i>	2.162.889	2.104.887	2.113.072	2.119.120	2.104.053	2.139.450	2.153.309	2.183.584	2.162.244	1.751.321
<i>Con Cirugía Mayor Ambulatoria</i>	1.377.481	1.443.783	1.521.906	1.572.873	1.631.067	1.661.224	1.728.140	1.747.833	1.852.143	1.423.677
<i>Resto de Intervenciones quirúrgicas</i>	1.197.751	1.207.313	1.280.349	1.303.622	1.315.454	1.359.806	1.347.769	1.394.110	1.371.927	1.007.935
Intervenciones por 1.000 habitantes	103	103	105	108	109	111	112	114	114	88
Ratio de intervenciones por quirófano	843	830	844	849	845	855	857	860	869	702
Porcentaje de Ambulatorización	38,91%	40,69%	41,87%	42,60%	43,67%	43,71%	44,52%	44,46%	46,14%	44,84%

GRÁFICOS ACTIVIDAD QUIRÚRGICA E INDICADORES

16 Total Actos Quirúrgicos

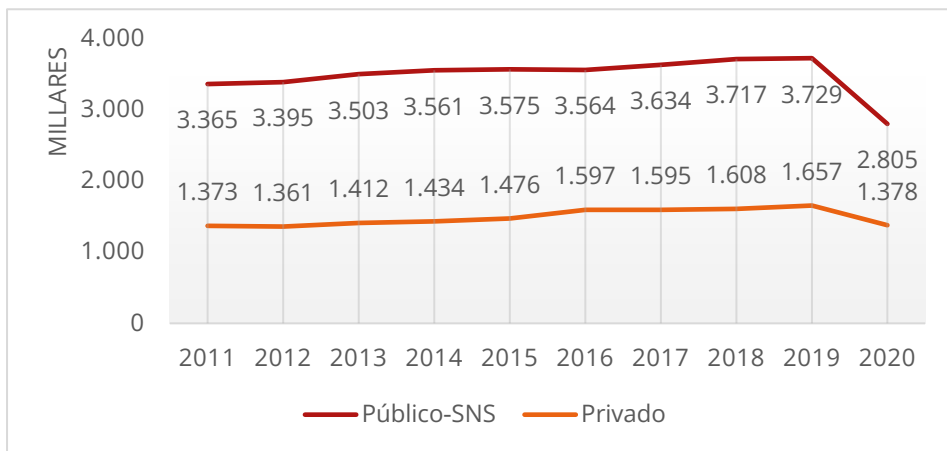

17 Intervenciones por 1000 habitantes

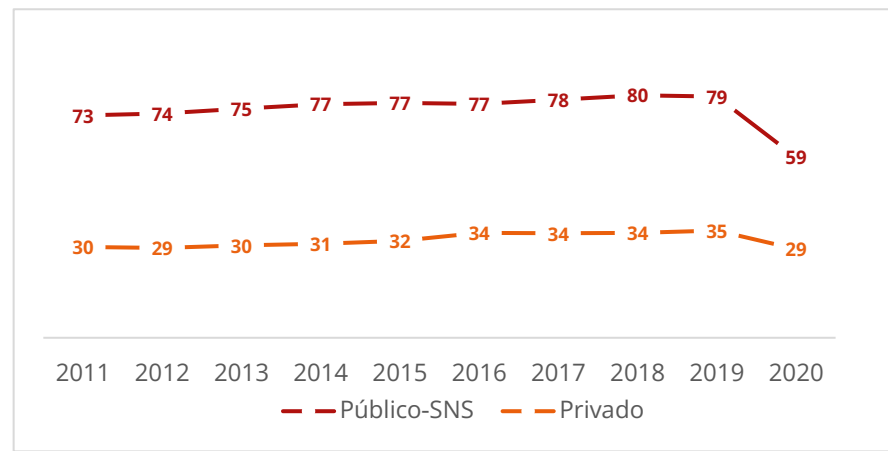

18 Porcentaje de Ambulatorización

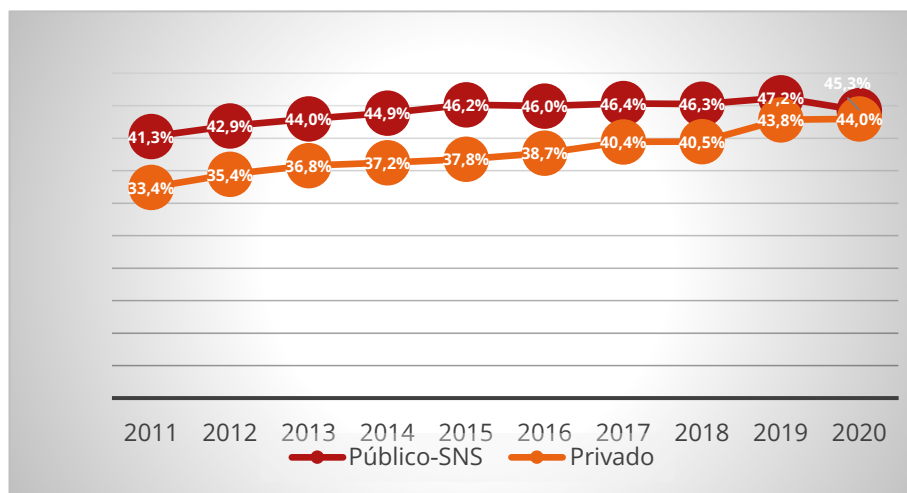

3.20 ACTIVIDAD OBSTÉTRICA. AÑOS 2011-2020

	2011	2012	2013	2014	2015	2016	2017	2018	2019	2020
Públicos-SNS										
Total Partos	368.850	356.834	332.352	331.523	327.922	321.252	309.414	298.776	292.284	276.102
Partos por vía vaginal	288.373	278.256	258.919	258.773	257.312	251.932	242.978	233.540	228.222	215.897
Cesáreas	80.477	78.578	73.433	72.750	70.610	69.320	66.436	65.236	64.062	60.205
% de Cesáreas	21,82%	22,02%	22,09%	21,94%	21,53%	21,58%	21,47%	21,83%	21,92%	21,81%
Tasa de Fecundidad	33,20	32,55	30,49	30,95	31,11	30,80	29,93	28,79	28,27	26,46
Tasa de Natalidad	8,11	7,85	7,25	7,25	7,19	7,03	6,76	6,45	6,30	5,86
Privados										
Total Partos	99.806	95.799	88.274	89.128	85.102	83.290	79.465	70.587	65.504	63.900
Partos por vía vaginal	63.059	59.853	54.937	55.175	53.155	52.210	50.405	44.816	42.257	41.725
Cesáreas	36.747	35.946	33.337	33.953	31.947	31.080	29.060	25.771	23.247	22.175
% de Cesáreas	36,82%	37,52%	37,77%	38,09%	37,54%	37,32%	36,57%	36,51%	35,49%	34,70%
Tasa de Fecundidad	8,95	8,71	8,08	8,30	8,05	7,95	7,64	6,80	6,31	6,16
Tasa de Natalidad	2,19	2,10	1,92	1,94	1,86	1,81	1,73	1,52	1,40	1,36
TOTAL										
Total Partos	468.656	452.633	420.626	420.651	413.024	404.542	388.879	369.363	357.788	340.002
Partos por vía vaginal	351.432	338.109	313.856	313.948	310.467	304.142	293.383	278.356	270.479	257.622
Cesáreas	117.224	114.524	106.770	106.703	102.557	100.400	95.496	91.007	87.309	82.380
% de Cesáreas	25,01%	25,30%	25,38%	25,37%	24,83%	24,82%	24,56%	24,64%	24,40%	24,23%
Tasa de Fecundidad	42,15	41,26	38,57	39,25	39,17	38,75	37,57	35,59	34,58	32,62
Tasa de Natalidad	10,29	9,95	9,17	9,20	9,05	8,85	8,49	7,97	7,70	7,22

4. ACTIVIDAD ECONÓMICA

4.1 ACTIVIDAD ASISTENCIAL FINANCIADA CON CARGO A FONDOS PÚBLICOS. AÑOS 2011-2020

Todos los hospitales	2011	2012	2013	2014	2015	2016	2017	2018	2019	2020
Altas	4.199.199	4.154.935	4.126.079	4.201.850	4.241.883	4.246.676	4.238.368	4.274.283	4.267.195	3.741.672
Estancias	35.307.126	34.725.090	34.122.741	33.977.525	34.220.809	34.158.242	34.096.123	34.357.174	34.054.174	31.227.259
Consultas	76.382.171	75.993.345	78.424.182	79.454.262	80.512.640	80.961.037	82.458.803	83.895.031	84.833.894	73.845.261
Cirugía Mayor Ambulatoria	1.127.022	1.168.326	1.223.492	1.266.553	1.305.879	1.312.355	1.340.904	1.350.222	1.407.475	1.060.431
Urgencias	20.837.189	20.002.888	20.426.743	20.838.818	21.644.379	22.513.485	22.826.940	22.879.297	23.584.076	17.348.388
Hospital de Día	4.406.879	4.646.606	4.951.118	5.140.885	5.250.430	5.503.040	5.666.268	5.931.493	6.255.292	5.362.261
Hospitalización a Domicilio	85.598	87.172	94.253	98.305	102.342	107.918	105.504	111.770	118.206	157.683
Hospitales de Agudos	2011	2012	2013	2014	2015	2016	2017	2018	2019	2020
Altas	4.121.126	4.071.873	4.036.724	4.107.717	4.143.203	4.142.539	4.132.906	4.168.595	4.160.735	3.645.893
Estancias	27.852.130	27.185.853	26.739.987	26.753.448	27.085.301	26.920.087	26.911.391	27.081.835	26.924.477	24.928.138
Consultas	75.591.464	74.928.962	77.306.689	78.266.161	79.115.544	79.495.479	81.012.060	82.462.265	83.563.464	72.587.518
Cirugía Mayor Ambulatoria	1.120.019	1.158.403	1.218.411	1.258.428	1.297.976	1.303.063	1.330.914	1.338.753	1.394.046	1.052.750
Urgencias	20.769.294	19.930.000	20.353.430	20.766.310	21.577.809	22.436.155	22.749.565	22.806.063	23.509.739	17.294.386
Hospital de Día	3.878.144	4.003.509	4.275.888	4.462.954	4.546.743	4.800.735	4.924.316	5.164.240	5.505.042	4.858.307
Hospitalización a Domicilio	83.065	84.392	89.056	94.424	98.646	103.147	100.657	106.912	113.170	153.187
Hospitales Privados	2011	2012	2013	2014	2015	2016	2017	2018	2019	2020
Altas	293.591	264.556	239.671	257.262	245.875	240.615	227.361	225.731	234.383	205.942
Estancias	3.898.007	3.615.359	3.508.700	3.511.969	3.314.992	2.932.814	2.901.097	2.946.498	2.912.419	2.797.980
Consultas	2.180.617	2.028.199	2.176.510	2.084.544	2.280.147	2.347.387	2.419.828	2.816.642	3.004.608	2.375.029
Cirugía Mayor Ambulatoria	122.344	111.013	109.532	112.719	111.856	123.215	116.565	120.252	142.500	125.977
Urgencias	775.694	666.012	720.454	746.524	805.139	864.926	856.467	831.933	885.393	665.830
Hospital de Día	137.987	128.538	125.541	127.431	125.345	161.353	182.208	205.313	191.760	171.713
Hospitalización a Domicilio	1.636	1.550	2.154	2.542	1.692	1.900	280	328	282	513

Todos los hospitales	2011	2012	2013	2014	2015	2016	2017	2018	2019	2020
Altas	4.199.199	4.154.935	4.126.079	4.201.850	4.241.883	4.246.676	4.238.368	4.274.283	4.267.195	3.741.672
Estancias	35.307.126	34.725.090	34.122.741	33.977.525	34.220.809	34.158.242	34.096.123	34.357.174	34.054.174	31.227.259
Consultas	76.382.171	75.993.345	78.424.182	79.454.262	80.512.640	80.961.037	82.458.803	83.895.031	84.833.894	73.845.261
Cirugía Mayor Ambulatoria	1.127.022	1.168.326	1.223.492	1.266.553	1.305.879	1.312.355	1.340.904	1.350.222	1.407.475	1.060.431

Indicadores Hospitalarios. Evolución 2011-2020

Urgencias	20.837.189	20.002.888	20.426.743	20.838.818	21.644.379	22.513.485	22.826.940	22.879.297	23.584.076	17.348.388
Hospital de Día	4.406.879	4.646.606	4.951.118	5.140.885	5.250.430	5.503.040	5.666.268	5.931.493	6.255.292	5.362.261
Hospitalización a Domicilio	85.598	87.172	94.253	98.305	102.342	107.918	105.504	111.770	118.206	157.683

Hospitales de Agudos	2011	2012	2013	2014	2015	2016	2017	2018	2019	2020
Altas	4.121.126	4.071.873	4.036.724	4.107.717	4.143.203	4.142.539	4.132.906	4.168.595	4.160.735	3.645.893
Estancias	27.852.130	27.185.853	26.739.987	26.753.448	27.085.301	26.920.087	26.911.391	27.081.835	26.924.477	24.928.138
Consultas	75.591.464	74.928.962	77.306.689	78.266.161	79.115.544	79.495.479	81.012.060	82.462.265	83.563.464	72.587.518
Cirugía Mayor Ambulatoria	1.120.019	1.158.403	1.218.411	1.258.428	1.297.976	1.303.063	1.330.914	1.338.753	1.394.046	1.052.750
Urgencias	20.769.294	19.930.000	20.353.430	20.766.310	21.577.809	22.436.155	22.749.565	22.806.063	23.509.739	17.294.386
Hospital de Día	3.878.144	4.003.509	4.275.888	4.462.954	4.546.743	4.800.735	4.924.316	5.164.240	5.505.042	4.858.307
Hospitalización a Domicilio	83.065	84.392	89.056	94.424	98.646	103.147	100.657	106.912	113.170	153.187

Hospitales Privados	2011	2012	2013	2014	2015	2016	2017	2018	2019	2020
Altas	293.591	264.556	239.671	257.262	245.875	240.615	227.361	225.731	234.383	205.942
Estancias	3.898.007	3.615.359	3.508.700	3.511.969	3.314.992	2.932.814	2.901.097	2.946.498	2.912.419	2.797.980
Consultas	2.180.617	2.028.199	2.176.510	2.084.544	2.280.147	2.347.387	2.419.828	2.816.642	3.004.608	2.375.029
Cirugía Mayor Ambulatoria	122.344	111.013	109.532	112.719	111.856	123.215	116.565	120.252	142.500	125.977
Urgencias	775.694	666.012	720.454	746.524	805.139	864.926	856.467	831.933	885.393	665.830
Hospital de Día	137.987	128.538	125.541	127.431	125.345	161.353	182.208	205.313	191.760	171.713
Hospitalización a Domicilio	1.636	1.550	2.154	2.542	1.692	1.900	280	328	282	513

GRÁFICO DE ACTIVIDAD ASISTENCIAL FINANCIADA CON CARGO A FONDOS PÚBLICOS (MILLARES). AÑOS (TOTAL) 2011-2020

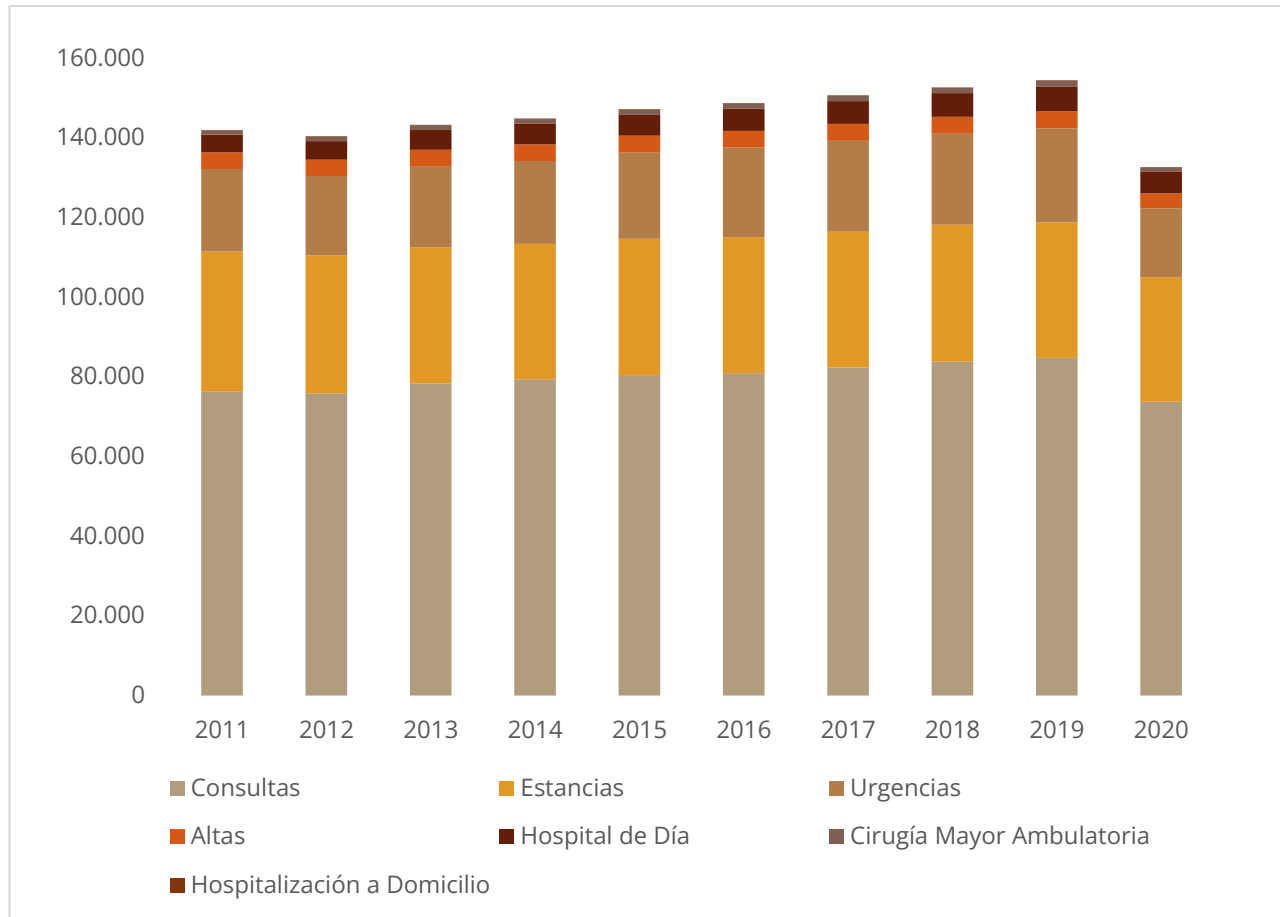

4.2 ACTIVIDAD ASISTENCIAL FINANCIADA CON CARGO A FONDOS PÚBLICOS. PORCENTAJE. AÑOS 2011-2020

Total de hospitales	2011	2012	2013	2014	2015	2016	2017	2018	2019	2020
Altas	80,90%	80,25%	80,22%	79,83%	80,03%	79,48%	79,44%	79,32%	79,28%	80,67%
Estancias	88,23%	88,01%	87,67%	87,69%	87,74%	87,48%	87,62%	87,70%	87,46%	87,94%
Consultas	86,92%	85,77%	85,12%	84,25%	83,16%	82,34%	81,74%	80,97%	79,93%	79,38%
Cirugía Mayor Ambulatoria	81,82%	80,92%	80,43%	80,52%	80,06%	79,00%	77,70%	77,37%	75,99%	74,53%
Urgencias	78,83%	77,59%	77,70%	77,28%	76,71%	76,30%	76,03%	75,35%	75,18%	75,75%
Hospital de Día	94,81%	94,63%	94,73%	94,79%	94,44%	94,46%	94,73%	94,56%	94,06%	94,94%
Hospitalización a Domicilio	96,82%	97,29%	97,02%	96,64%	97,23%	97,75%	97,20%	98,67%	99,06%	99,34%
Hospitales Agudos	2011	2012	2013	2014	2015	2016	2017	2018	2019	2020
Altas	80,77%	80,10%	80,03%	79,64%	79,83%	79,24%	79,20%	79,07%	79,03%	80,42%
Estancias	88,67%	88,09%	87,86%	88,09%	88,27%	87,95%	88,03%	88,04%	87,89%	88,30%
Consultas	87,09%	85,92%	85,26%	84,36%	83,22%	82,37%	81,75%	80,96%	79,94%	79,32%
Cirugía Mayor Ambulatoria	81,83%	80,90%	80,45%	80,48%	80,04%	78,98%	77,67%	77,29%	75,89%	74,46%
Urgencias	78,88%	77,64%	77,73%	77,31%	76,75%	76,35%	76,06%	75,38%	75,21%	75,78%
Hospital de Día	95,06%	94,96%	95,07%	95,42%	95,40%	95,08%	95,07%	94,95%	94,29%	95,29%
Hospitalización a Domicilio	96,73%	97,21%	96,85%	96,51%	97,20%	97,66%	97,09%	98,64%	99,05%	99,38%
Hospitales privados	2011	2012	2013	2014	2015	2016	2017	2018	2019	2020
Altas	24,76%	22,29%	20,60%	20,81%	20,14%	19,03%	18,16%	18,16%	18,84%	20,25%
Estancias	52,60%	49,77%	48,30%	48,51%	46,81%	42,53%	42,71%	43,64%	43,11%	44,98%
Consultas	17,80%	15,33%	15,03%	13,30%	13,25%	12,47%	12,21%	13,58%	13,34%	11,84%
Cirugía Mayor Ambulatoria	34,45%	29,83%	27,96%	27,81%	26,70%	26,73%	23,96%	24,32%	25,24%	26,72%
Urgencias	14,31%	12,06%	12,48%	12,21%	12,22%	12,11%	11,67%	11,25%	11,40%	11,88%
Hospital de Día	40,25%	35,93%	35,57%	35,19%	33,16%	35,80%	39,73%	41,14%	39,83%	40,81%
Hospitalización a Domicilio	45,08%	43,31%	47,57%	45,86%	38,74%	44,68%	8,99%	20,15%	23,02%	39,43%

4.3 COMPRAS Y GASTOS EN MILLONES. AÑOS 2011-2020

Moneda corriente en millones €	2011	2012	2013	2014	2015	2016	2017	2018	2019	2020
Gastos de Personal	24.305	22.567	22.303	22.670	23.533	24.213	24.985	25.866	27.551	29.842
Compras	13.644	13.895	13.714	13.941	15.874	15.999	16.726	17.709	18.661	20.228
<i>Compras de Farmacia</i>	5.101	5.338	5.367	5.484	6.918	6.659	6.815	7.352	7.897	8.427
Resto de Gastos	4.009	3.928	3.769	3.715	3.813	3.720	3.698	3.804	3.889	3.838
TOTAL en millones €	41.959	40.390	39.785	40.326	43.220	43.932	45.409	47.378	50.101	53.908
Gasto por Habitante en €	910	875	854	868	931	946	976	1.014	1.064	1.138

Moneda constante en millones €	2011	2012	2013	2014	2015	2016	2017	2018	2019	2020
Gastos de Personal	21.956	21.108	22.296	22.693	23.590	24.213	25.170	26.134	28.063	30.508
Compras	12.326	12.997	13.710	13.956	15.913	15.999	16.850	17.892	19.008	20.680
<i>Compras de Farmacia</i>	4.608	4.993	5.366	5.490	6.935	6.659	6.865	7.428	8.044	8.615
Resto de Gastos	3.622	3.674	3.768	3.719	3.822	3.720	3.726	3.843	3.961	3.923
TOTAL en millones €	37.904	37.779	39.774	40.368	43.326	43.932	45.745	47.869	51.031	55.112
Gasto por Habitante en €	1.007	935	854	867	929	946	969	1.003	1.044	1.114

4.4 COMPRAS Y GASTOS SEGÚN DEPENDENCIA. AÑOS 2011-2020

Moneda corriente	2011	2012	2013	2014	2015	2016	2017	2018	2019	2020
Públicos SNS	37.448	35.830	35.186	35.622	38.331	38.754	40.070	41.981	44.341	48.131
Gasto De Personal	22.487	22.443	20.705	20.483	20.794	21.621	22.227	22.962	23.829	25.363
Compras	11.971	12.252	12.038	12.188	13.998	13.928	14.567	15.454	16.222	17.738
<i>Compras De Farmacia</i>	4.784	5.020	5.041	5.154	6.551	6.286	6.423	6.934	7.402	7.961
Resto De Gastos	2.990	2.829	2.664	2.639	2.712	2.600	2.542	2.697	2.756	2.754
Gasto Por Habitante en €	812	776	755	767	826	834	861	898	941	1.016
Privados	4.511	4.560	4.600	4.704	4.889	5.178	5.339	5.398	5.760	5.776
Gasto De Personal	1.817	1.818	1.819	1.876	1.912	1.986	2.023	2.037	2.188	2.202
Compras	1.674	1.643	1.676	1.753	1.876	2.072	2.159	2.254	2.439	2.490
<i>Compras De Farmacia</i>	317	318	326	330	368	373	391	417	495	467
Resto De Gastos	1.019	1.100	1.104	1.076	1.101	1.120	1.157	1.107	1.133	1.084
Gasto Por Habitante en €	98	99	99	101	105	111	115	116	122	122
TOTAL en millones €	41.959	40.390	39.785	40.326	43.220	43.932	45.409	47.378	50.101	53.908

GRÁFICO DE GASTO HOSPITALARIO E INCREMENTO INTERANUAL

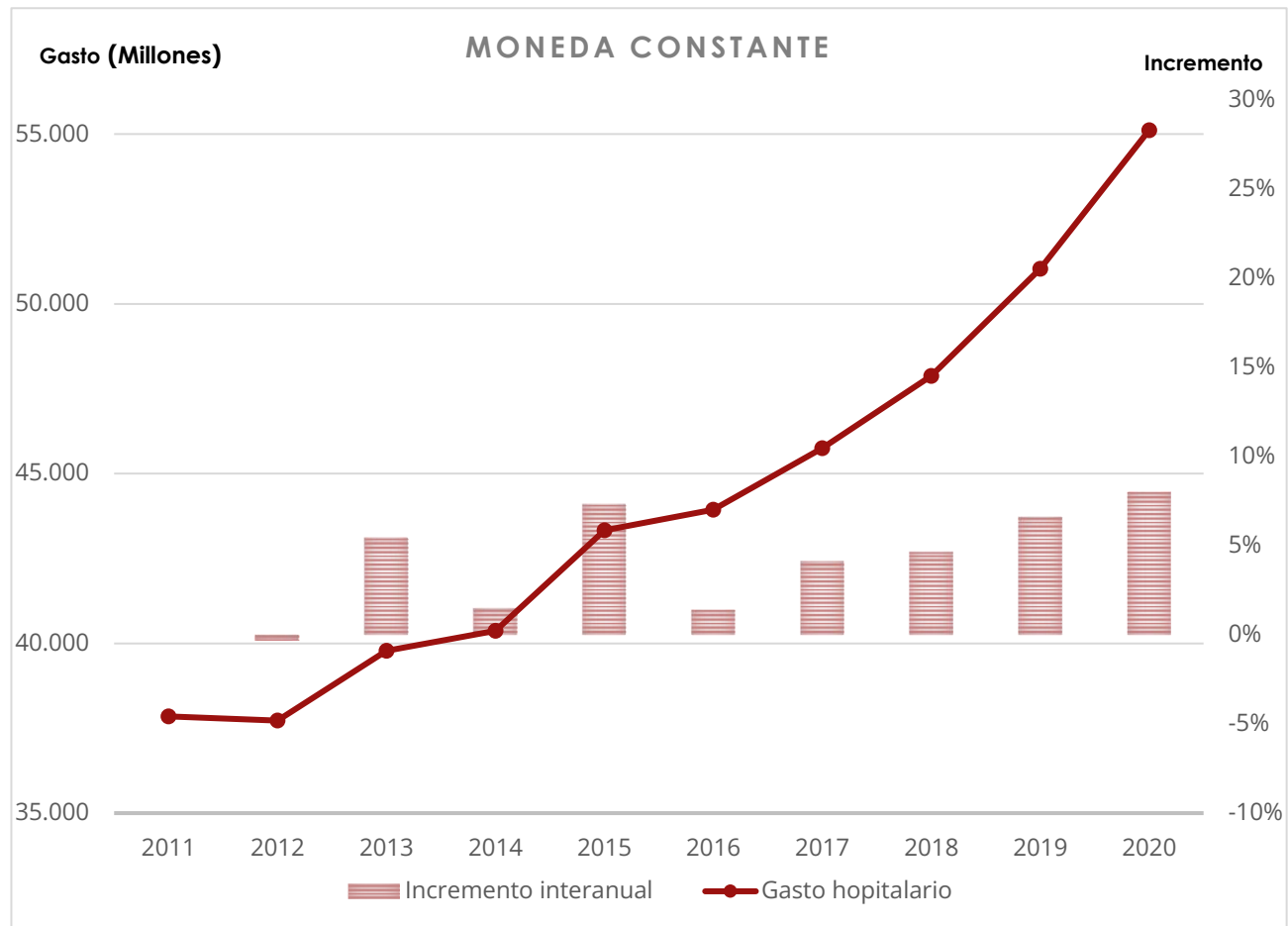

4.5 PRODUCCIÓN Y COSTE EN LOS HOSPITALES SEGÚN DEPENDENCIA. AÑOS 2011-2020

Hospitales Generales, Materno-Infantiles, Infantiles y Oncológicos. Hospitales Públicos SNS

	2011	2012	2013	2014	2015	2016	2017	2018	2019	2020
Públicos-SNS										
UPA	58.450.992	57.898.398	58.346.827	58.570.218	59.406.526	59.896.268	59.855.008	60.400.575	61.151.018	53.566.293
COSTE UPA AJUSTADA. Moneda corriente	575	555	541	546	510	520	526	541	566	699
COSTE UPA AJUSTADA. Moneda constante	637	594	542	545	509	520	522	535	555	683

4.6 SEGÚN TAMAÑO. AÑOS 2011-2020

Hospitales Generales, Materno-Infantiles, Infantiles y Oncológicos. Hospitales Públicos SNS

Más de 1000 Camas	2011	2012	2013	2014	2015	2016	2017	2018	2019	2020
Públicos SNS										
UPA	13.293	12.503	12.521	11.179	12.421	12.259	13.323	12.475	11.488	10.539
COSTE UPA AJUSTADA. Moneda corriente	604	591	569	580	523	535	542	565	588	733
COSTE UPA AJUSTADA. Moneda constante	668	632	569	580	521	535	538	559	577	717
501- 1000 Camas	2011	2012	2012	2013	2014	2015	2016	2017	2018	2019
Públicos SNS										
UPA	21.994 €	22.263 €	22.021 €	22.730 €	22.110 €	22.914 €	21.669 €	22.182 €	23.662 €	21.169 €
COSTE UPA AJUSTADA. Moneda corriente	589 €	572 €	564 €	571 €	540 €	549 €	554 €	574 €	594 €	722 €
COSTE UPA AJUSTADA. Moneda constante	652 €	611 €	564 €	570 €	539 €	549 €	550 €	568 €	583 €	706 €
200- 500 Camas	2011	2012	2013	2014	2015	2016	2017	2018	2019	2020
Públicos SNS										
UPA	16.070	16.271	16.870	17.599	17.538	17.268	17.698	18.421	18.598	15.483
COSTE UPA AJUSTADA. Moneda corriente	544	516	506	506	475	486	489	500	528	655
COSTE UPA AJUSTADA. Moneda constante	602	552	506	506	474	486	485	495	518	641
Menos de 200 Camas	2011	2012	2013	2014	2015	2016	2017	2018	2019	2020
Públicos SNS										
UPA	7.093 €	6.862 €	6.936 €	7.063 €	7.338 €	7.454 €	7.165 €	7.323 €	7.403 €	6.376 €
COSTE UPA AJUSTADA. Moneda corriente	551 €	531 €	509 €	510 €	482 €	489 €	497 €	502 €	536 €	669 €
COSTE UPA AJUSTADA. Moneda constante	610 €	567 €	509 €	509 €	481 €	489 €	493 €	497 €	526 €	655 €

4.7 UPAS (EN MILES) POR MODALIDAD ASISTENCIAL SEGÚN DEPENDENCIA. AÑOS 2011-2020

	2011	2012	2013	2014	2015	2016	2017	2018	2019	2020
Públicos-SNS	62.925	62.243	62.656	62.944	64.035	64.366	64.557	65.594	66.386	58.189
UPA Hospitalización	35.229	34.760	34.317	34.102	34.543	34.493	33.987	34.325	34.249	32.177
UPA Urgencia no Ingresada	9.193	8.827	8.953	9.111	9.472	9.753	9.980	10.113	10.427	7.391
UPA Consultas totales	13.535	13.446	13.829	13.976	14.128	14.071	14.378	14.680	14.828	12.688
UPA CMA	1.504	1.580	1.665	1.723	1.791	1.771	1.831	1.856	1.906	1.409
UPA Hospital de día	3.464	3.631	3.892	4.031	4.101	4.278	4.381	4.621	4.976	4.525
Privados	10.467	10.762	11.181	11.602	12.140	12.802	12.957	13.097	13.524	11.957
UPA Hospitalización	5.562	5.579	5.563	5.625	5.622	5.744	5.626	5.454	5.392	5.067
UPA Urgencia no Ingresada	2.316	2.367	2.478	2.623	2.861	3.074	3.151	3.200	3.279	2.449
UPA Consultas totales	2.022	2.210	2.498	2.685	2.964	3.219	3.380	3.597	3.929	3.635
UPA CMA	427	452	486	502	524	568	597	615	704	612
UPA Hospital de día	140	154	157	167	170	197	203	232	220	193

GRÁFICO DISTRIBUCIÓN DE LAS UPAS POR MODALIDAD ASISTENCIAL. HOSPITALES AGUDOS

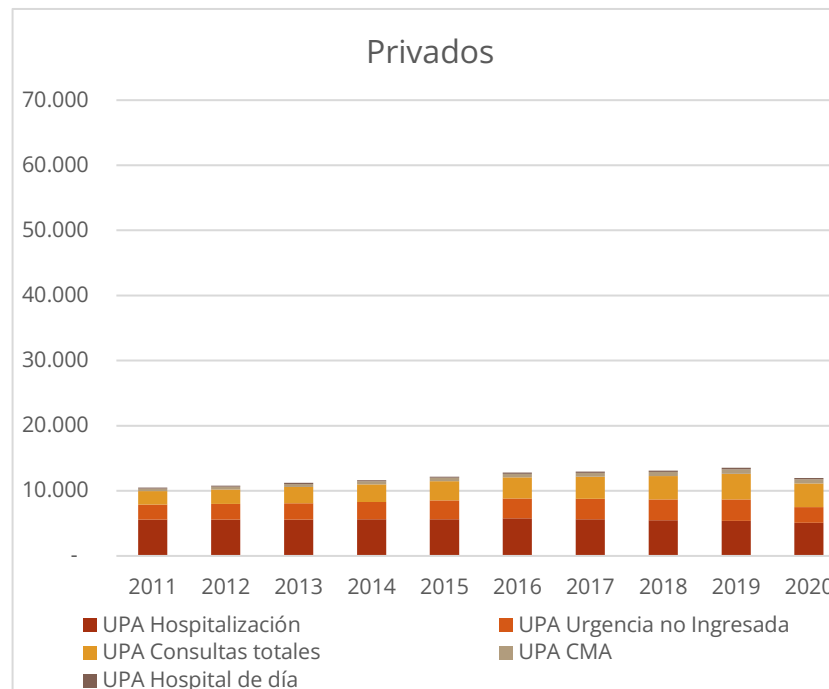
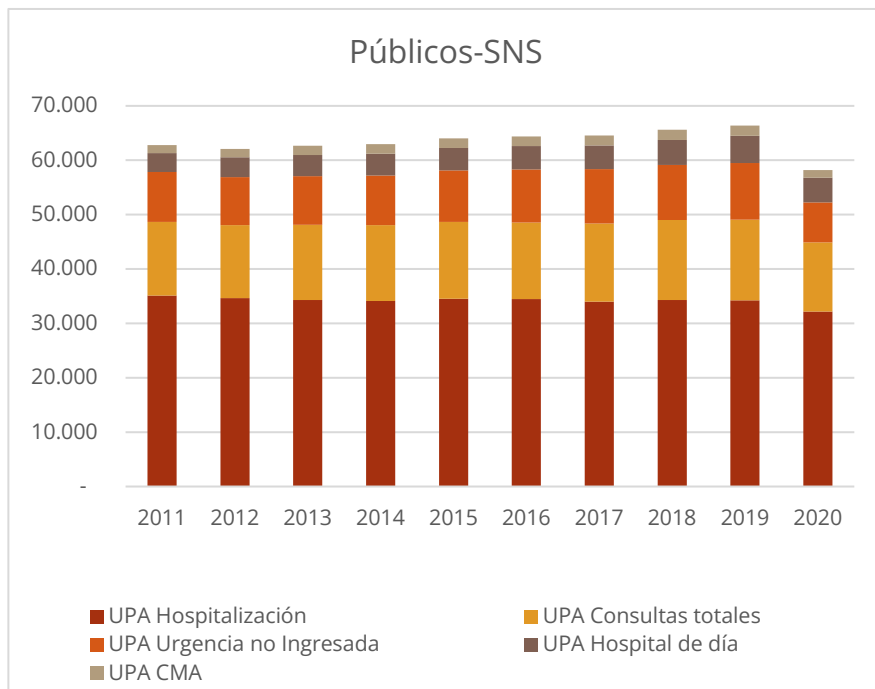

4.8 UPAS (EN MILES) POR MODALIDAD ASISTENCIAL SEGÚN DEPENDENCIA. HOSPITALES DE AGUDOS. AÑOS 2011-2020

Más de 1000 Camas	2011	2012	2013	2014	2015	2016	2017	2018	2019	2020
Públicos-SNS										
UPA Hospitalización	8.408	7.832	7.743	6.809	7.519	7.382	7.896	7.424	6.656	6.409
UPA Urgencia no Ingresada	1.522	1.395	1.418	1.301	1.529	1.501	1.706	1.517	1.435	1.053
UPA Consultas totales	2.506	2.386	2.427	2.160	2.373	2.372	2.640	2.446	2.271	2.060
UPA CMA	242	234	235	233	258	238	275	257	256	203
UPA Hospital de día	614	656	698	675	742	765	806	831	869	815
Privados										
No hay hospitales en esta categoría	-	-	-	-	-	-	-	-	-	-
501-1000 Camas	2011	2012	2013	2014	2015	2016	2017	2018	2019	2020
Públicos-SNS										
UPA Hospitalización	13.770	13.976	13.614	13.868	13.467	13.878	12.853	13.036	13.773	12.964
UPA Urgencia no Ingresada	3.033	2.939	2.947	2.924	2.877	3.096	3.023	3.124	3.351	2.386
UPA Consultas totales	4.930	4.985	5.054	5.176	5.039	5.142	5.050	5.201	5.473	4.866
UPA CMA	484	534	553	558	576	618	594	595	619	462
UPA Hospital de día	1.372	1.419	1.461	1.488	1.483	1.559	1.539	1.608	1.828	1.696
Privados										
No hay hospitales en esta categoría	-	-	-	-	-	-	-	-	-	-
200-500 Camas	2011	2012	2013	2014	2015	2016	2017	2018	2019	2020
Públicos-SNS										
UPA Hospitalización	9.223	9.269	9.374	9.867	9.825	9.559	9.676	10.215	10.268	9.458
UPA Urgencia no Ingresada	2.752	2.751	2.830	3.045	3.099	3.116	3.270	3.409	3.520	2.413

Indicadores Hospitalarios. Evolución 2011-2020

UPA Consultas totales	3.930	3.971	4.178	4.473	4.475	4.337	4.509	4.788	4.817	3.848
UPA CMA	459	497	529	576	569	538	577	606	629	443
UPA Hospital de día	1.032	1.087	1.217	1.355	1.327	1.349	1.429	1.525	1.591	1.404

Privados

UPA Hospitalización	1.193	1.187	1.277	1.233	1.246	1.327	1.219	1.046	1.070	826
UPA Urgencia no Ingresada	341	340	350	344	344	421	396	331	331	214
UPA Consultas totales	272	277	315	302	285	398	342	292	321	281
UPA CMA	56	63	72	63	65	90	73	61	67	46
UPA Hospital de día	39	41	39	51	50	57	56	56	58	42

Menos de 200 Camas	2011	2012	2013	2014	2015	2016	2017	2018	2019	2020
--------------------	------	------	------	------	------	------	------	------	------	------

Públicos-SNS

UPA Hospitalización	4.347	4.165	4.072	4.042	4.202	4.117	3.987	4.074	3.976	3.681
UPA Urgencia no Ingresada	1.967	1.818	1.838	1.919	2.043	2.118	2.060	2.147	2.213	1.615
UPA Consultas totales	2.360	2.275	2.352	2.336	2.396	2.375	2.301	2.372	2.401	2.020
UPA CMA	344	339	373	380	411	398	408	413	418	313
UPA Hospital de día	465	488	533	528	565	621	628	678	710	626

Privados

UPA Hospitalización	5.088	4.998	4.974	5.087	5.042	5.081	5.039	5.002	4.894	4.639
UPA Urgencia no Ingresada	2.183	2.227	2.340	2.510	2.741	2.921	3.051	3.144	3.290	2.411
UPA Consultas totales	2.026	2.214	2.474	2.729	3.018	3.237	3.500	3.746	4.093	3.690
UPA CMA	467	482	511	536	554	591	646	670	767	655
UPA Hospital de día	125	139	146	143	145	173	174	196	184	162

TOTAL DE UPAS	2011	2012	2013	2014	2015	2016	2017	2018	2019	2020
---------------	------	------	------	------	------	------	------	------	------	------

Públicos-SNS

Hospitalización	35.748	35.241	34.803	34.586	35.013	34.936	34.411	34.749	34.673	32.512
Urgencia no ingresada	9.275	8.903	9.033	9.191	9.548	9.831	10.059	10.196	10.519	7.467
Consultas totales	13.726	13.617	14.011	14.145	14.283	14.226	14.500	14.807	14.962	12.794

Indicadores Hospitalarios. Evolución 2011-2020

CMA	1.530	1.604	1.690	1.747	1.814	1.792	1.854	1.871	1.922	1.421
Hospital de día	3.483	3.650	3.908	4.046	4.117	4.294	4.401	4.642	4.999	4.541
Privados										
UPA Hospitalización	6.281	6.185	6.251	6.320	6.288	6.409	6.258	6.048	5.964	5.465
UPA Urgencia no Ingresada	2.525	2.567	2.690	2.854	3.085	3.342	3.446	3.476	3.622	2.626
UPA Consultas totales	2.298	2.491	2.789	3.031	3.303	3.635	3.842	4.038	4.414	3.971
UPA CMA	523	544	583	599	619	681	720	731	833	701
UPA Hospital de día	165	180	184	194	195	231	230	253	242	204

4.9 GASTO HOSPITALARIO POR ÁREAS DE ACTIVIDAD EN MILLONES €. AÑOS 2011-2020

Hospitales Generales, Materno-Infantiles, Infantiles y Oncológicos Públicos SNS

Moneda corriente	2011	2012	2013	2014	2015	2016	2017	2018	2019	2020
Públicos-SNS										
Coste hospitalización ajustado	18.954	18.081	17.423	17.446	16.481	16.817	16.668	17.214	17.961	20.810
Coste urgencia no ingresada ajustado	4.866	4.522	4.476	4.591	4.445	4.682	4.840	5.000	5.393	4.723
Coste consultas totales ajustado	7.201	6.911	6.937	7.062	6.650	6.802	6.997	7.295	7.708	8.122
Coste CMA ajustado	767	783	807	844	809	826	858	879	947	850
Coste hospitalización parcial ajustado	1.834	1.862	1.945	2.027	2.174	2.275	2.398	2.623	2.969	3.372
Moneda constante	2011	2012	2013	2014	2015	2016	2017	2018	2019	2020
Públicos-SNS										
Coste hospitalización ajustado	20.982	19.331	17.428	17.428	16.441	16.817	16.545	17.037	17.634	20.356
Coste urgencia no ingresada ajustado	5.386	4.835	4.477	4.587	4.435	4.682	4.804	4.948	5.295	4.620
Coste consultas totales ajustado	7.971	7.389	6.939	7.054	6.634	6.802	6.945	7.220	7.567	7.945
Coste CMA ajustado	849	837	807	843	807	826	851	870	930	832
Coste hospitalización parcial ajustado	2.030	1.991	1.946	2.025	2.169	2.275	2.380	2.596	2.914	3.298

PORCENTAJE DE GASTO HOSPITALARIO POR ÁREAS DE ACTIVIDAD

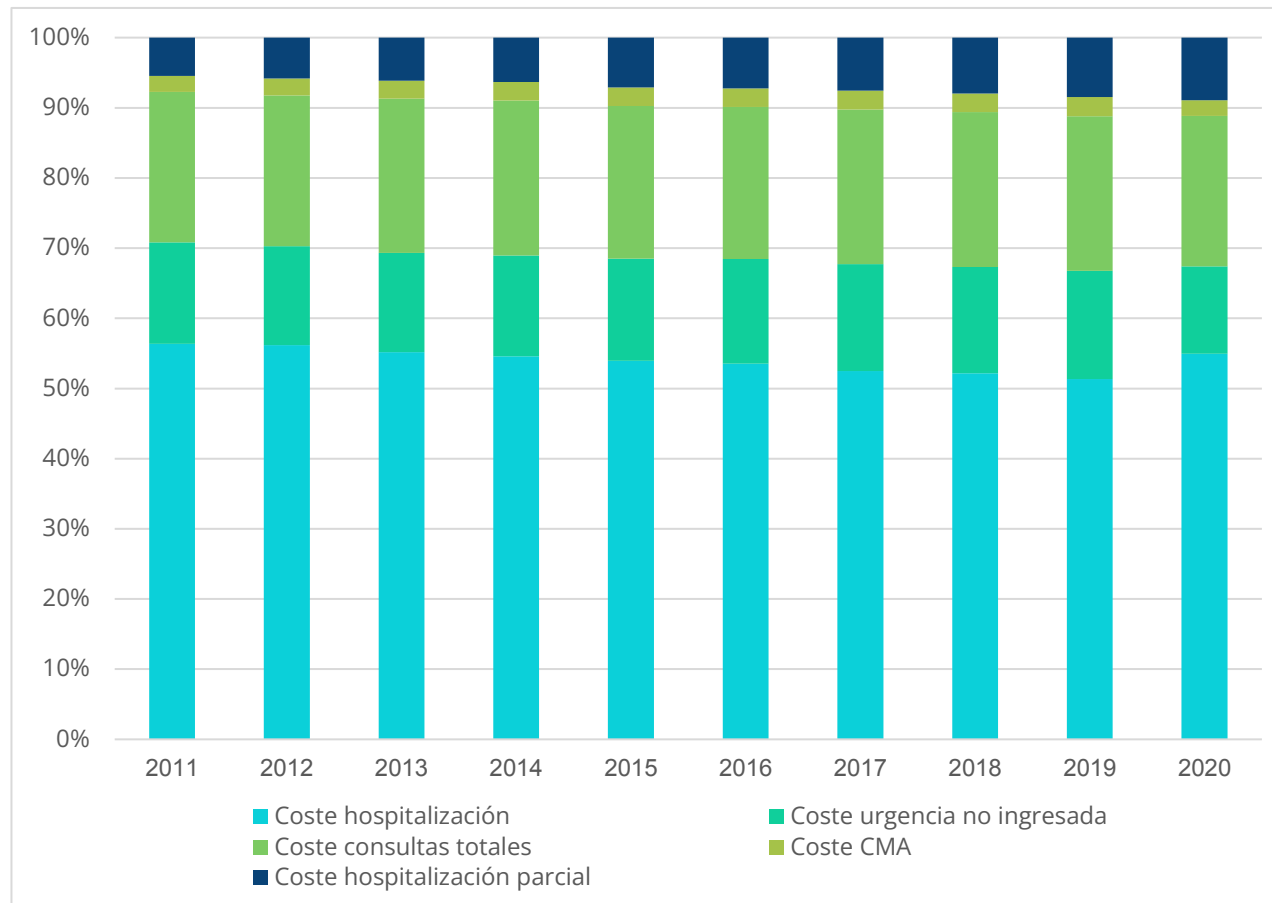

4.10 COSTE MEDIO (AJUSTADO*) POR ÁREAS DE ACTIVIDAD (EN EUROS). HOSPITALES DE AGUDOS. AÑOS 2011-2020

Hospitales Generales, Materno-Infantiles, Infantiles y Oncológicos. Hospitales Públicos SNS

Moneda corriente	2011	2012	2013	2014	2015	2016	2017	2018	2019	2020
Públicos-SNS										
Coste medio por alta ajustado	5.277	5.067	4.888	4.868	4.562	4.638	4.564	4.686	4.889	6.524
Coste medio por cama ajustado	218.397	212.179	208.614	209.163	195.265	199.953	196.662	202.440	210.349	237.156
Coste urgencia no Ingresada ajustadas	254	245	239	241	225	229	233	240	252	302
Coste consultas totales ajustadas	106	102	99	100	93	95	96	98	103	125
Coste CMA ajustado	863	833	812	819	765	780	788	811	849	1.048
Coste Hospitalización Parcial	431	417	406	409	435	437	452	466	487	607
Moneda constante	2011	2012	2013	2014	2015	2016	2017	2018	2019	2020
Públicos-SNS										
Coste medio por alta ajustado	5.842	5.417	4.889	4.863	4.551	4.638	4.530	4.638	4.800	6.381
Coste medio por cama ajustado	241.758	226.844	208.673	208.948	194.790	199.953	195.217	200.365	206.513	231.972
Coste urgencia no Ingresada ajustadas	281	261	239	241	225	229	232	238	248	295
Coste consultas totales ajustadas	117	109	99	100	93	95	95	97	101	122
Coste CMA ajustado	955	891	812	818	763	780	782	803	833	1.025
Coste Hospitalización Parcial	478	445	406	409	434	437	448	461	478	594

(*) desde 2016 se excluye del cálculo el gasto de farmacia para productos de dispensación ambulatoria

4.11 COSTE MEDIO EN € POR AREAS DE ACTIVIDAD SEGÚN TAMAÑO DEL HOSPITAL. AÑOS 2011-2020
Hospitales Generales, Materno-Infantiles, Infantiles y Oncológicos. Hospitales Públicos SNS

Más de 1000 Camas										
Moneda Corriente	2011	2012	2013	2014	2015	2016	2017	2018	2019	2020
Públicos SNS										
Coste medio por alta ajustado	6.772 €	6.516 €	6.220 €	6.021 €	5.531 €	5.646 €	5.559 €	5.756 €	5.890 €	7.810 €
Coste medio por cama ajustado	246.825 €	241.516 €	235.517 €	236.092 €	215.490 €	222.242 €	217.283 €	229.490 €	237.517 €	271.029 €
Coste urgencia no Ingresada ajustadas	265 €	258 €	249 €	253 €	230 €	235 €	239 €	248 €	259 €	312 €
Coste consultas totales ajustadas	110 €	107 €	103 €	105 €	95 €	97 €	98 €	101 €	105 €	129 €
Coste CMA ajustado	906 €	887 €	853 €	870 €	784 €	802 €	814 €	847 €	882 €	1.100 €
Coste Hospitalización Parcial	453 €	443 €	426 €	435 €	455 €	456 €	472 €	494 €	517 €	653 €
Moneda Constante	2011	2012	2013	2014	2015	2016	2017	2018	2019	2020
Públicos SNS										
Coste medio por alta ajustado	7.496 €	6.966 €	6.222 €	6.015 €	5.517 €	5.646 €	5.518 €	5.697 €	5.782 €	7.639 €
Coste medio por cama ajustado	273.226 €	258.209 €	235.583 €	235.849 €	214.965 €	222.242 €	215.687 €	227.138 €	233.185 €	265.104 €
Coste urgencia no Ingresada ajustadas	293 €	276 €	249 €	253 €	229 €	235 €	237 €	245 €	255 €	305 €
Coste consultas totales ajustadas	122 €	115 €	103 €	105 €	94 €	97 €	97 €	100 €	103 €	126 €
Coste CMA ajustado	1.003 €	948 €	853 €	869 €	782 €	802 €	808 €	839 €	865 €	1.076 €
Coste Hospitalización Parcial	501 €	474 €	426 €	435 €	453 €	456 €	469 €	489 €	507 €	639 €
501- 1000 Camas										
Moneda Corriente	2011	2012	2013	2014	2015	2016	2017	2018	2019	2020
Públicos SNS										
Coste medio por alta ajustado	5.850 €	5.651 €	5.516 €	5.637 €	5.280 €	5.357 €	5.201 €	5.354 €	5.633 €	7.329 €
Coste medio por cama ajustado	232.065 €	227.684 €	224.096 €	227.124 €	213.618 €	219.786 €	216.456 €	223.383 €	230.567 €	254.791 €
Coste urgencia no Ingresada ajustadas	258 €	250 €	246 €	249 €	235 €	235 €	243 €	253 €	262 €	306 €

Indicadores Hospitalarios. Evolución 2011-2020

Coste consultas totales ajustadas	108 €	104 €	102 €	104 €	98 €	99 €	100 €	104 €	107 €	128 €
Coste CMA ajustado	883 €	858 €	845 €	856 €	810 €	823 €	832 €	862 €	891 €	1.082 €
Coste Hospitalización Parcial	442 €	429 €	423 €	428 €	462 €	463 €	480 €	497 €	514 €	628 €

Moneda Constante	2011	2012	2013	2014	2015	2016	2017	2018	2019	2020
------------------	------	------	------	------	------	------	------	------	------	------

Públicos SNS

Coste medio por alta ajustado	6.476 €	6.042 €	5.518 €	5.631 €	5.267 €	5.357 €	5.162 €	5.299 €	5.530 €	7.169 €
Coste medio por cama ajustado	256.888 €	243.422 €	224.159 €	226.891 €	213.098 €	219.786 €	214.865 €	221.093 €	226.362 €	249.221 €
Coste urgencia no Ingresada ajustadas	286 €	267 €	246 €	249 €	234 €	235 €	242 €	250 €	257 €	300 €
Coste consultas totales ajustadas	119 €	111 €	102 €	103 €	98 €	99 €	100 €	103 €	105 €	125 €
Coste CMA ajustado	978 €	917 €	846 €	855 €	808 €	823 €	826 €	853 €	875 €	1.059 €
Coste Hospitalización Parcial	489 €	459 €	423 €	428 €	461 €	463 €	476 €	492 €	504 €	614 €

200- 500 Camas

Moneda Corriente	2011	2012	2013	2014	2015	2016	2017	2018	2019	2020
------------------	------	------	------	------	------	------	------	------	------	------

Públicos SNS

Coste medio por alta ajustado	4.256 €	4.078 €	3.992 €	3.989 €	3.742 €	3.771 €	3.728 €	3.860 €	4.022 €	5.474 €
Coste medio por cama ajustado	196.431 €	188.535 €	188.986 €	189.069 €	175.115 €	177.297 €	175.187 €	179.552 €	188.634 €	215.499 €
Coste urgencia no Ingresada ajustadas	238 €	226 €	222 €	222 €	209 €	213 €	216 €	221 €	234 €	281 €
Coste consultas totales ajustadas	100 €	95 €	93 €	93 €	87 €	89 €	90 €	92 €	97 €	118 €
Coste CMA ajustado	815 €	774 €	759 €	759 €	713 €	729 €	734 €	750 €	792 €	983 €
Coste Hospitalización Parcial	408 €	387 €	379 €	380 €	404 €	406 €	418 €	428 €	452 €	565 €

Moneda Constante	2011	2012	2013	2014	2015	2016	2017	2018	2019	2020
------------------	------	------	------	------	------	------	------	------	------	------

Públicos SNS

Coste medio por alta ajustado	4.711 €	4.360 €	3.993 €	3.985 €	3.733 €	3.771 €	3.700 €	3.820 €	3.949 €	5.354 €
Coste medio por cama ajustado	217.442 €	201.566 €	189.039 €	188.875 €	174.688 €	177.297 €	173.899 €	177.712 €	185.194 €	210.788 €
Coste urgencia no Ingresada ajustadas	264 €	242 €	222 €	222 €	208 €	213 €	214 €	219 €	230 €	275 €
Coste consultas totales ajustadas	111 €	102 €	93 €	93 €	87 €	89 €	89 €	91 €	95 €	115 €
Coste CMA ajustado	903 €	827 €	759 €	759 €	711 €	729 €	728 €	742 €	777 €	962 €

Indicadores Hospitalarios. Evolución 2011-2020

Coste Hospitalización Parcial	451 €	414 €	379 €	379 €	403 €	406 €	415 €	424 €	443 €	553 €
Menos de 200 Camas										
Moneda Corriente	2011	2012	2013	2014	2015	2016	2017	2018	2019	2020
Públicos SNS										
Coste medio por alta ajustado	3.769 €	3.595 €	3.340 €	3.339 €	3.201 €	3.262 €	3.286 €	3.331 €	3.551 €	4.814 €
Coste medio por cama ajustado	173.507 €	166.668 €	159.735 €	159.712 €	153.693 €	155.358 €	152.037 €	152.418 €	159.208 €	179.196 €
Coste urgencia no Ingresada ajustadas	252 €	242 €	233 €	234 €	222 €	226 €	230 €	232 €	249 €	305 €
Coste consultas totales ajustadas	103 €	98 €	94 €	94 €	89 €	90 €	92 €	93 €	99 €	120 €
Coste CMA ajustado	827 €	796 €	763 €	765 €	723 €	734 €	745 €	753 €	804 €	1.004 €
Coste Hospitalización Parcial	413 €	398 €	381 €	382 €	395 €	397 €	412 €	417 €	444 €	560 €
Moneda Constante	2011	2012	2013	2014	2015	2016	2017	2018	2019	2020
Públicos SNS										
Coste medio por alta ajustado	4.172 €	3.844 €	3.341 €	3.336 €	3.193 €	3.262 €	3.262 €	3.297 €	3.486 €	4.709 €
Coste medio por cama ajustado	192.066 €	178.188 €	159.780 €	159.547 €	153.319 €	155.358 €	150.919 €	150.855 €	156.305 €	175.279 €
Coste urgencia no Ingresada ajustadas	279 €	259 €	233 €	234 €	221 €	226 €	228 €	230 €	244 €	298 €
Coste consultas totales ajustadas	114 €	105 €	94 €	94 €	89 €	90 €	91 €	92 €	97 €	118 €
Coste CMA ajustado	915 €	851 €	763 €	764 €	722 €	734 €	740 €	745 €	789 €	982 €
Coste Hospitalización Parcial	458 €	425 €	382 €	382 €	394 €	397 €	409 €	412 €	436 €	548 €

4.12 COSTE GLOBAL POR ÁREAS DE ACTIVIDAD EN MILLONES €, POR TAMAÑO. AÑOS 2011-2020

Hospitales Generales, Materno-Infantiles, Infantiles y Oncológicos. Hospitales Públicos SNS

Más de 1000 Camas

Moneda corriente	2011	2012	2013	2014	2015	2016	2017	2018	2019	2020
Coste hospitalización ajustado	5.077	4.630	4.402	3.950	3.929	3.948	4.282	4.193	3.912	4.700
Coste urgencia no Ingresada Ajustada	919	825	806	755	799	803	925	857	843	772
Coste consultas totales ajustada	1.513	1.411	1.380	1.253	1.240	1.269	1.432	1.382	1.335	1.511
Coste CMA Ajustada	146	138	134	135	135	127	149	145	151	149
Coste Hospitalización Parcial Ajustada	371	388	397	392	450	465	508	548	599	709
Moneda constante	2011	2012	2013	2014	2015	2016	2017	2018	2019	2020
Coste hospitalización ajustado	5.620	4.950	4.403	3.946	3.919	3.948	4.251	4.150	3.840	4.597
Coste urgencia no Ingresada Ajustada	1.017	882	806	754	797	803	918	848	828	755
Coste consultas totales ajustada	1.675	1.508	1.380	1.252	1.237	1.269	1.421	1.368	1.311	1.478
Coste CMA Ajustada	162	148	134	135	134	127	148	144	148	145
Coste Hospitalización Parcial Ajustada	411	414	397	391	449	465	504	542	588	694

Indicadores Hospitalarios. Evolución 2011-2020

501-1000 Camas

Moneda corriente	2011	2012	2013	2014	2015	2016	2017	2018	2019	2020
Coste hospitalización ajustado	7.632	7.534	7.232	7.568	6.945	7.270	6.778	7.138	7.830	8.960
Coste urgencia no Ingresada Ajustada	1.666	1.567	1.544	1.583	1.467	1.604	1.579	1.690	1.877	1.623
Coste consultas totales ajustada	2.667	2.621	2.612	2.761	2.531	2.623	2.595	2.770	3.024	3.260
Coste CMA Ajustada	253	271	275	283	274	301	298	306	332	298
Coste Hospitalización Parcial Ajustada	735	738	745	777	823	868	883	965	1.149	1.315
Moneda constante	2011	2012	2013	2014	2015	2016	2017	2018	2019	2020
Coste hospitalización ajustado	8.448	8.054	7.234	7.561	6.928	7.270	6.728	7.065	7.687	8.765
Coste urgencia no Ingresada Ajustada	1.844	1.675	1.545	1.582	1.464	1.604	1.567	1.673	1.843	1.587
Coste consultas totales ajustada	2.952	2.802	2.613	2.758	2.525	2.623	2.576	2.742	2.969	3.189
Coste CMA Ajustada	280	290	275	283	273	301	295	303	326	291
Coste Hospitalización Parcial Ajustada	814	789	746	776	821	868	876	955	1.128	1.286

Indicadores Hospitalarios. Evolución 2011-2020

200-500 Camas

Moneda corriente	2011	2012	2013	2014	2015	2016	2017	2018	2019	2020
Coste hospitalización ajustado	4.551	4.350	4.383	4.537	4.230	4.213	4.275	4.540	4.785	5.396
Coste urgencia no Ingresada Ajustada	1.382	1.314	1.335	1.398	1.332	1.377	1.454	1.529	1.668	1.420
Coste consultas totales ajustada	1.979	1.900	1.979	2.070	1.943	1.954	2.033	2.175	2.306	2.257
Coste CMA Ajustada	221	230	244	261	239	236	249	262	286	238
Coste Hospitalización Parcial Ajustada	534	537	591	644	665	678	733	804	882	962
Moneda constante	2011	2012	2013	2014	2015	2016	2017	2018	2019	2020
Coste hospitalización ajustado	5.038	4.651	4.384	4.532	4.220	4.213	4.244	4.493	4.698	5.278
Coste urgencia no Ingresada Ajustada	1.529	1.405	1.336	1.396	1.328	1.377	1.443	1.514	1.638	1.389
Coste consultas totales ajustada	2.191	2.031	1.979	2.068	1.939	1.954	2.018	2.153	2.264	2.208
Coste CMA Ajustada	245	246	244	261	238	236	247	259	281	233
Coste Hospitalización Parcial Ajustada	591	574	591	643	663	678	728	796	866	941

Indicadores Hospitalarios. Evolución 2011-2020

Menos de 200 Camas

Moneda corriente	2011	2012	2013	2014	2015	2016	2017	2018	2019	2020
Coste hospitalización ajustado	1.910	1.721	1.496	1.493	1.457	1.476	1.408	1.437	1.499	1.788
Coste urgencia no Ingresada Ajustada	942	817	748	803	802	851	830	857	936	846
Coste consultas totales ajustada	1.112	1.005	935	943	908	928	905	927	998	1.051
Coste CMA Ajustada	154	142	145	153	153	154	153	155	167	156
Coste Hospitalización Parcial Ajustada	209	207	205	207	229	256	261	291	326	370

Moneda constante	2011	2012	2013	2014	2015	2016	2017	2018	2019	2020
Coste hospitalización ajustado	1.910	1.721	1.496	1.493	1.457	1.476	1.408	1.437	1.499	1.788
Coste urgencia no Ingresada Ajustada	942	817	748	803	802	851	830	857	936	846
Coste consultas totales ajustada	1.112	1.005	935	943	908	928	905	927	998	1.051
Coste CMA Ajustada	154	142	145	153	153	154	153	155	167	156
Coste Hospitalización Parcial Ajustada	209	207	205	207	229	256	261	291	326	370

5. ANEXO FICHAS TÉCNICAS DE LOS INDICADORES DE SIAE

INDICADORES DE DOTACIÓN

CAMAS POR 1.000 HABITANTES

Fórmula: **$a / b * 1.000$**

Elementos que la componen: a) Numerador: Número de camas instaladas y número de camas en funcionamiento
b) Denominador: Población total en ese año

Para el denominador se han utilizado las estimaciones de población actual (INE)

Desagregación: Global, por finalidad asistencial según dependencia funcional

DOTACIÓN BÁSICA, EN FUNCIONAMIENTO, POR 100.000 HABITANTES

Fórmula: **$a / b * 100.000$**

Elementos que la componen: a) Numerador: Número de incubadoras, quirófanos, paritorios y puestos de hospital de día
b) Denominador: Población total en ese año

Para el denominador se han utilizado las estimaciones de población actual (INE)

Desagregación: Global, según finalidad asistencial, dependencia funcional

Observaciones: El cálculo de esta tasa en los puestos de HD geriátrico se realiza con la población mayor de 64 años

EQUIPOS DE TECNOLOGÍA MÉDICA, EN FUNCIONAMIENTO, POR 1.000.000 HABITANTES

Fórmula: **$a / b * 1.000.000$**

Elementos que la componen: a) Numerador: Número de salas de Rx, TAC, Litotricia Renal, RM, salas de Hemodinámica, Angiografía digital, Gammacámara, Bomba de Cobalto, Acelerador Lineal y equipos de Hemodiálisis

b) Denominador: Población total en ese año

Para el denominador se han utilizado las estimaciones de población actual (INE)

Desagregación: Global, según dependencia funcional

INDICADORES DE PERSONAL

PERSONAL VINCULADO POR 1.000 HABITANTES

Fórmula:	a / b * 1.000
Elementos que la componen:	a) Numerador: Número de médicos vinculados, número de enfermeros vinculados, número de auxiliares de enfermería vinculadas, número de matronas vinculadas b) Denominador: Población total en ese año
Para el denominador se han utilizado las estimaciones de población actual (INE)	
Definiciones:	Se considera personal vinculado al que depende del centro mediante contrato, ya sea como funcionario, laboral, estatutario o de otro tipo, desarrollando su actividad bien en jornada completa, aunque su cómputo semanal sea inferior a 36 horas semanales, o en jornada a tiempo parcial. Incluye en los centros del sector público al personal que desarrolla su labor en los Centros de Especialidades dependientes del Hospital. No incluye el personal colaborador, es decir, el que no tiene ningún tipo de contrato con el Hospital, por tanto no recibe retribuciones salariales
Desagregación:	Global, por finalidad asistencial según dependencia funcional

ENFERMEROS Y ENFERMEROS ESPECIALISTAS, AUXILIARES DE ENFERMERÍA POR 100 CAMAS EN FUNCIONAMIENTO

Fórmula:	a / b * 100
Elementos que la componen:	a) Numerador: Número de enfermeros y enfermeros especialistas o número de auxiliares de enfermería b) Denominador: Camas en funcionamiento
Definiciones:	Incluye personal vinculado de estas categorías (enfermeros y enfermeros especialistas y auxiliares de enfermería), es decir, que depende del centro mediante contrato, ya sea como funcionario, laboral, estatutario, o de otro tipo; desarrollando su actividad bien en jornada completa, aunque su cómputo semanal sea inferior a 36 horas semanales; o en jornada a tiempo parcial. Incluye, en centros del sector público, al personal que desarrolla su labor en los Centros de Especialidades dependientes del Hospital. No incluye el personal colaborador, es decir, el que no tiene ningún tipo de contrato con el Hospital, por tanto no recibe retribuciones salariales
Desagregación:	Global, por finalidad asistencial según dependencia funcional

RATIO DE ENFERMEROS/AUXILIARES DE ENFERMERÍA

Fórmula:	a / b
Elementos que la componen:	a) Numerador: Número de enfermeros vinculados b) Denominador: Número de auxiliares de enfermería vinculados
Desagregación:	Global, por finalidad asistencial según dependencia funcional

TASA DE MATRONAS POR MUJERES EN EDAD FÉRTIL

	a / b *1.000
Elementos que la componen:	a) Numerador: Número de matronas b) Denominador: Número de mujeres de 15-49 años para ese año
Para el denominador se han utilizado las estimaciones de población actual (INE)	
Desagregación:	Global, por finalidad asistencial según dependencia funcional

MIR POR 1.000 HABITANTES

Fórmula:	a / b * 1.000
Elementos que la componen:	a) Numerador: Número de médicos internos residentes (MIR) b) Denominador: Población total en ese año
Para el denominador se han utilizado las estimaciones de población actual (INE)	
Desagregación:	Global

PORCENTAJE DE MÉDICOS, ENFERMEROS Y AUXILIARES DE ENFERMERÍA RESPECTO AL TOTAL DE PERSONAL SANITARIO

Fórmula:	a / b * 100
Elementos que la componen:	a) Numerador: Número de médicos, número de enfermeros, número de auxiliares de enfermería b) Denominador: Total de personal sanitario
Desagregación:	Global, por dependencia funcional

MIR POR 100 CAMAS

Fórmula:	a / b * 100
Elementos que la componen:	a) Numerador: Número de médicos internos residentes (MIR) b) Denominador: Número de camas en funcionamiento
Desagregación:	Global

PERSONAL EN FORMACIÓN POSTGRADO POR 100.000 HABITANTES

Fórmula: **$a / b * 100.000$**

Elementos que la componen: a) Numerador: Número de MIR, EIR, Otros internos residentes y Otro personal en formación postgrado
b) Denominador: Población total en ese año

Para el denominador se han utilizado las estimaciones de población actual (INE)

Desagregación: Global

PORCENTAJE DE MUJERES RESPECTO AL TOTAL DEL PERSONAL EN FORMACIÓN POSTGRADO

Fórmula: **$a / b * 100$**

Elementos que la componen: a) Numerador: Número de MIR, EIR, Otros internos residentes y Otro personal en formación postgrado que son mujeres
b) Denominador: Número de MIR, EIR, Otros internos residentes y Otro personal en formación postgrado

Desagregación: Global

INDICADORES DE ACTIVIDAD

ESTANCIA MEDIA

Fórmula:	a / b
Elementos que la componen:	a) Numerador: Total de estancias causadas b) Denominador: Total de altas
Desagregación:	Global, por áreas asistenciales, finalidad asistencial, dependencia funcional

ÍNDICE DE OCUPACIÓN

Fórmula:	a / b * 100
Elementos que la componen:	a) Numerador: Total de estancias causadas b) Denominador: Número de camas en funcionamiento * 365
Desagregación:	Global, por áreas asistenciales, finalidad asistencial, dependencia funcional

ÍNDICE DE ROTACIÓN

Fórmula:	a / b
Elementos que la componen:	a) Numerador: Total de altas en el año b) Denominador: Número de camas en funcionamiento
Desagregación:	Global, por áreas asistenciales, finalidad asistencial, dependencia funcional

MORTALIDAD INTRAHOSPITALARIA

Fórmula:	a / b * 100
Elementos que la componen:	a) Numerador: Número de altas por fallecimiento en el año b) Denominador: Número total de altas en el año
Desagregación:	Global, por finalidad asistencial, según dependencia funcional

PORCENTAJE DE PRIMERAS CONSULTAS SOBRE CONSULTAS TOTALES

Fórmula:	$a / b * 100$
Elementos que la componen:	a) Numerador: Número de primeras consultas b) Denominador: Número de consultas totales
Definiciones:	Se considera el número de consultas, tanto primeras como totales, producidas en los centros con internamiento (hospitales) y en los centros de especialidades dependientes de los mismos
Desagregación:	Global, por finalidad asistencial, según dependencia funcional

PORCENTAJE DE URGENCIAS INGRESADAS

Fórmula:	$a / b * 100$
Elementos que la componen:	a) Numerador: Número de ingresos desde urgencias b) Denominador: Total de urgencias atendidas
Desagregación:	Global, por finalidad asistencial, según dependencia funcional

PRESIÓN DE URGENCIAS

Fórmula:	$a / b * 100$
Elementos que la componen:	a) Numerador: Número de ingresos urgentes desde cualquier área hospitalaria b) Denominador: Total de ingresos
Desagregación:	Global, por finalidad asistencial según dependencia funcional

FRECUENTACIÓN

Fórmula:	$a / b * 1.000$
Elementos que la componen:	a) Numerador: Ingresos, Altas, Estancias, Consultas, Intervenciones Quirúrgicas y Urgencias b) Denominador: Población total en ese año
Para el denominador se han utilizado las estimaciones de población actual (INE)	
Desagregación:	Global en consultas por áreas asistenciales, finalidad asistencial y dependencia funcional

TASAS DE USO DE LA TECNOLOGÍA

Fórmula: **a / b * 1.000**

Elementos que la componen: a) Numerador: Número de estudios de Rx, TAC, RM, Estudios de Hemodinámica, Angiografías Digitales, Gammagrafías, Biopsias y Necropsias
b) Denominador: Población total en ese año

Para el denominador se han utilizado las estimaciones de población actual (INE)

Desagregación: Global según dependencia funcional

Observaciones Necropsias: Tasa por cada 100 fallecimientos

INDICADORES DE ACTIVIDAD QUIRÚRGICA

INTERVENCIONES QUIRÚRGICAS POR QUIRÓFANO EN FUNCIONAMIENTO

Fórmula:	a / b
Elementos que la componen:	a) Numerador: Total de intervenciones quirúrgicas b) Denominador: Número de quirófanos en funcionamiento
Desagregación:	Global, por finalidad asistencial según dependencia funcional

INTERVENCIONES QUIRÚRGICAS POR 1.000 HABITANTES

Fórmula:	a / b * 1.000
Elementos que la componen:	a) Numerador: Total de intervenciones quirúrgicas en un año b) Denominador: Población total en ese año
Para el denominador se han utilizado las estimaciones de población actual (INE)	
Desagregación:	Global según dependencia funcional

PORCENTAJE DE AMBULATORIZACIÓN

Fórmula:	a / b * 100
Elementos que la componen:	a) Numerador: Total de intervenciones CMA b) Denominador: Intervenciones CMA y con Hospitalización
Desagregación:	Global según dependencia funcional

INDICADORES DE ACTIVIDAD OBSTÉTRICA

TASA DE CESÁREAS

Fórmula:	$a / b * 100$
Elementos que la componen:	a) Numerador: Número de partos por cesárea b) Denominador: Número total de partos
Desagregación:	Global según dependencia funcional

TASA DE FECUNDIDAD

Fórmula:	$a / b * 1.000$
Elementos que la componen:	a) Numerador: Número de nacidos vivos b) Denominador: Población de mujeres en edad fértil (entre 15 y 49 años)
Desagregación:	Global según dependencia funcional

TASA DE NATALIDAD

Fórmula:	$a / b * 1.000$
Elementos que la componen:	a) Numerador: Número de nacidos vivos b) Denominador: Población
Para el denominador se han utilizado las estimaciones de población actual (INE)	
Desagregación:	Global según dependencia funcional

INDICADORES ECONÓMICOS

GASTO POR UNIDAD PONDERADA DE ACTIVIDAD (UPA)

Fórmula:	a / b
Elementos que la componen:	<p>a) Numerador: Total de compras y gastos</p> <p>b) Denominador: Total de UPA</p> <p>Total, compras y gastos: Aprovisionamientos de productos farmacéuticos (1) y demás bienes necesarios para la realización de la asistencia sanitaria. Comprende también todos los gastos del ejercicio, incluidas las adquisiciones de servicios y materiales consumibles, la variación de existencias adquiridas y las pérdidas extraordinarias del ejercicio</p>
Definiciones:	<p>Total de UPAs(2). Unidad ponderada de actividad asistencial calculada como la suma de: estancias hospitalización ponderadas por servicios (especialidades médicas * 1, especialidades quirúrgicas * 1,5, obstetricia-ginecología * 1,3, psiquiatría * 0,75, larga estancia * 0,70 y medicina intensiva * 5,8) 1ª consulta* 0,25, consultas sucesivas*0.15, actividad quirúrgica CMA *1,5, actividad en hospitalización parcial * 0,75 y urgencias realizadas sin ingreso*0,5</p> <p>(1) Para el cálculo de coste UPA ajustado se excluye el gasto relativo a la compra de productos farmacéuticos de dispensación ambulatoria en hospitales de agudos del SNS, de acuerdo con los coeficientes estimados para cada año en la estadística oficial "Consumo de Medicamentos en los Hospitales de la Red Pública del Sistema Nacional de Salud"</p> <p>(2) Adaptada de: BESTARD, J.J.; SEVILLA, F.; CORELLA, M. I. y ELOLA J. (1993): "La unidad ponderada asistencial (UPA): nueva herramienta para la presupuestario hospitalaria", Gaceta Sanitaria, 39, páginas 263-273</p>
Observaciones	
Desagregación:	Global según dependencia funcional

GASTO POR HABITANTE

Fórmula:	a / b
Elementos que la componen:	<p>a) Numerador: Total de compras y gastos</p> <p>b) Denominador: Población</p> <p>Para el denominador se han utilizado las estimaciones de población actual (INE)</p>
Desagregación:	Global según dependencia funcional

GASTO POR CAMA

Fórmula:	a / b
Elementos que la componen:	a) Numerador: UPA con ingreso * Coste UPA b) Denominador: Camas en funcionamiento
Definiciones:	Ver cálculo de UPA y costes en la ficha técnica de Gasto por UPA
Desagregación:	Global según dependencia funcional

GASTO POR ALTA

Fórmula:	a / b
Elementos que la componen:	a) Numerador: UPA con ingreso * Coste UPA b) Denominador: Total de Altas
Definiciones:	Ver cálculo de UPA y costes en la ficha técnica de Gasto por UPA
Desagregación:	Global según dependencia funcional

GASTO POR ESTANCIA

Fórmula:	a / b
Elementos que la componen:	a) Numerador: UPA con ingreso * Coste UPA b) Denominador: Total de Estancias
Definiciones:	Ver cálculo de UPA y costes en la ficha técnica de Gasto por UPA
Desagregación:	Global según dependencia funcional
Observaciones cálculo de costes medios	Para el cálculo de costes medios por área de actividad, desde 2016 se utilizan los resultados de coste por UPA ajustado, excluyendo el gasto de farmacia de productos de dispensación ambulatoria

