



MINISTERIO DE SANIDAD Y CONSUMO
DIRECCION GENERAL DE SALUD PUBLICA



INTERRUPCION VOLUNTARIA DEL EMBARAZO

DATOS DEFINITIVOS CORRESPONDIENTE AL AÑO

1993

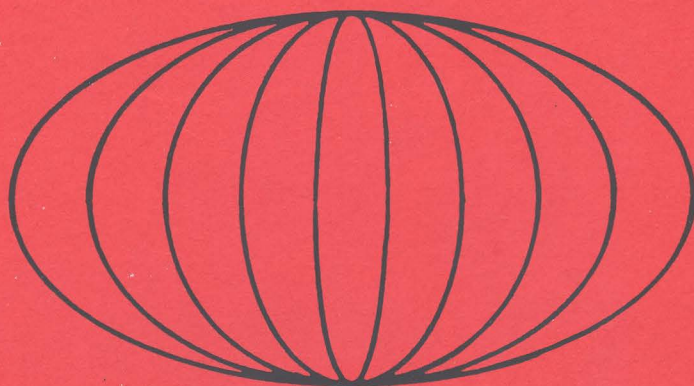

noviembre 1994

INTERRUPCION VOLUNTARIA DEL EMBARAZO

DATOS DEFINITIVOS CORRESPONDIENTE AL AÑO

1993

SUBDIRECTOR GENERAL DE EPIDEMIOLOGIA,
PROMOCION Y EDUCACION PARA LA SALUD
Enrique Gil López

DIRECCION TECNICA
Julia González Alonso

DESARROLLO INFORMATICO
M^a Rosario Bris Coello
Angel Rodríguez Deltell

CODIFICACION Y GRABACION DE DATOS
María de los Angeles Gómez Valladares
Priscila Jurado Toril
Mercedes Linares Márquez de Prado

DISEÑO GRAFICO
Juan Antonio Miazza Bernabé

PRESENTACION

Como en años anteriores, desde la promulgación de la Ley Orgánica 9/1985, de 5 de julio, de reforma del artículo 417 bis del Código Penal, por la que queda despenalizado el aborto practicado en determinadas circunstancias; presentamos la publicación que recoge la información estadístico-epidemiológica de las Interrupciones Voluntarias del Embarazo declaradas en nuestro país durante el año 1993.

La actual edición forma parte de la serie de informes que año tras año se vienen elaborando ininterrumpidamente desde 1986 y cuyo objetivo básico es contar con un sistema de vigilancia epidemiológica como instrumento para el estudio del aborto desde el punto de vista de la salud pública; al mismo tiempo que sirve para la difusión oficial de los resultados de las estadísticas elaboradas.

Agradecemos a todas aquellas personas y entidades que desde las distintas Administraciones Sanitarias, públicas y privadas, intervienen en el circuito de recogida, remisión y elaboración de los datos contenidos en esta publicación y sin cuya intervención sería imposible su conclusión.

DIRECCION GENERAL DE SALUD PUBLICA

I N D I C E

INDICE

	Pág.
PRESENTACION	3
INTRODUCCION	13
NOTAS METODOLOGICAS	17
 EVOLUCION	
<i>EV.1 I.V.E. Tasas por 1.000 mujeres de cada grupo de edad</i>	25
<i>EV.2 I.V.E. Tasas por 1.000 mujeres entre 15 y 44 años según Comunidad Autónoma de residencia</i>	26
<i>EV.3 I.V.E. Distribución porcentual según estado civil, nivel de instrucción, situación laboral de la mujer, situación laboral de la pareja o sustentador principal, número de hijos que viven en la actualidad, y número de abortos voluntarios anteriores al actual</i>	27
<i>EV.4 I.V.E. Distribución porcentual según tipo de centro, semanas de gestación, motivo de la Interrupción y noches de estancia</i>	28
<i>EV.5 I.V.E. Número de Centros que han notificado, número de abortos realizados y tasas por 1.000 mujeres entre 15 y 44 años</i>	29
<i>FIG.3 I.V.E. Número de Interrupciones. España, 1988-1993</i>	30
<i>FIG.4 I.V.E. Número de Centros que han notificado Interrupciones. España, 1988-1993</i>	30
<i>FIG.5 I.V.E. Tasas por 1.000 mujeres de 15 a 44 años. España, 1988-1993</i>	31
<i>FIG.6 I.V.E. Distribución de Centros Sanitarios que han notificado, según C.Autónoma y Dependencia Patrimonial. España, 1993</i>	32

TABLAS GENERALES

G.1.	<i>I.V.E. Número según tipo de hábitat y utilización de centro de planificación familiar, lugar donde se informó, semanas de gestación, motivo de la interrupción</i>	35
G.2.	<i>I.V.E. Número según grupo de edad y estado civil, nivel de instrucción, tipo de hábitat, número de hijos que viven en la actualidad, número de abortos voluntarios anteriores al actual, utilización de centro de planificación familiar</i>	36
G.3.	<i>I.V.E. Número según grupo de edad y tipo de centro, lugar donde se informó, semanas de gestación, motivo de la interrupción, método empleado en la intervención</i>	37
G.4.	<i>I.V.E. Número según provincia de residencia y grupo de edad</i>	38
G.5.	<i>I.V.E. Número según provincia de residencia y nivel de instrucción</i>	39
G.6.	<i>I.V.E. Número según provincia de residencia y número de hijos que viven en la actualidad</i>	40
G.7.	<i>I.V.E. Número según provincia de residencia y número de abortos voluntarios anteriores al actual</i>	41
G.8.	<i>I.V.E. Número según provincia de residencia y utilización de centro de planificación familiar</i>	42
G.9.	<i>I.V.E. Número según provincia de residencia y lugar donde se informó</i>	43
G.10.	<i>I.V.E. Número según provincia de residencia y semanas de gestación</i>	44
G.11.	<i>I.V.E. Número según provincia de residencia y motivo de la interrupción</i>	45
G.12.	<i>I.V.E. Número según nivel de instrucción y situación laboral de la mujer, situación laboral de la pareja o sustentador principal, utilización de centro de planificación familiar</i>	46
G.13.	<i>I.V.E. Número según nivel de instrucción y lugar donde se informó, semanas de gestación, motivo de la interrupción</i>	47

G.14. I.V.E. Número según tipo de centro y semanas de gestación, motivo de la interrupción, método empleado en la intervención, noches de estancia	48
G.15. I.V.E. Número según semanas de gestación y método empleado en la intervención, noches de estancia	49
G.16. I.V.E. Número según número de hijos que viven en la actualidad, convive en pareja y tiene ingresos económicos propios	50
G.17. I.V.E. Número según número de abortos voluntarios anteriores al actual, convive en pareja y tiene ingresos económicos propios	51

TABLAS POR COMUNIDADES AUTONOMAS DE RESIDENCIA

CA.1. I.V.E. Número según grupo de edad y estado civil, nivel de instrucción, tipo de hábitat, número de hijos que viven en la actualidad, número de abortos voluntarios anteriores al actual, utilización de centro de planificación familiar.	
CA.2. I.V.E. Número según grupo de edad y tipo de centro, lugar donde se informó, semanas de gestación, motivo de la interrupción, método empleado en la intervención.	
CA.3. I.V.E. Número según nivel de instrucción y situación laboral de la mujer, situación laboral de la pareja o sustentador principal, utilización de centro de planificación familiar.	
CA.4. I.V.E. Número según nivel de instrucción y lugar donde se informó, semanas de gestación, motivo de la interrupción.	
CA.5. I.V.E. Número según tipo de centro y semanas de gestación, motivo de la interrupción, método empleado en la intervención y noches de estancia.	

<i>Andalucía</i>	55
<i>Aragón</i>	63
<i>Asturias</i>	71
<i>Baleares</i>	79
<i>Canarias</i>	87
<i>Cantabria</i>	95
<i>Castilla-La Mancha</i>	103
<i>Castilla-León</i>	111
<i>Cataluña</i>	119
<i>Comunidad Valenciana</i>	127
<i>Extremadura</i>	135
<i>Galicia</i>	143
<i>Madrid</i>	151
<i>Murcia</i>	159
<i>Navarra</i>	167
<i>País Vasco</i>	175
<i>La Rioja</i>	183
<i>Ceuta</i>	191
<i>Melilla</i>	199
<i>Extranjero</i>	207
<i>No consta residencia</i>	215

TABLAS DE COLECTIVOS ESPECIALES (I.V.E. en mujeres menores de 20 años)

<i>CE.1. I.V.E. Número según tipo de hábitat y utilización de centro de planificación familiar, lugar donde se informó, semanas de gestación, motivo de la interrupción</i>	225
<i>CE.2. I.V.E. Número según provincia de residencia y edad</i>	226
<i>CE.3. I.V.E. Número según provincia de residencia y utilización de centro de planificación familiar</i>	227
<i>CE.4. I.V.E. Número según provincia de residencia y lugar donde se informó</i>	228
<i>CE.5. I.V.E. Número según provincia de residencia y semanas de gestación</i>	229

ANEXOS

<i>I (Legislación)</i>	233
<i>II (Cuestionario de Notificación)</i>	237
<i>III (Relación de Centros que han notificado I.V.E. durante 1993)</i>	241
<i>IV (Población)</i>	249

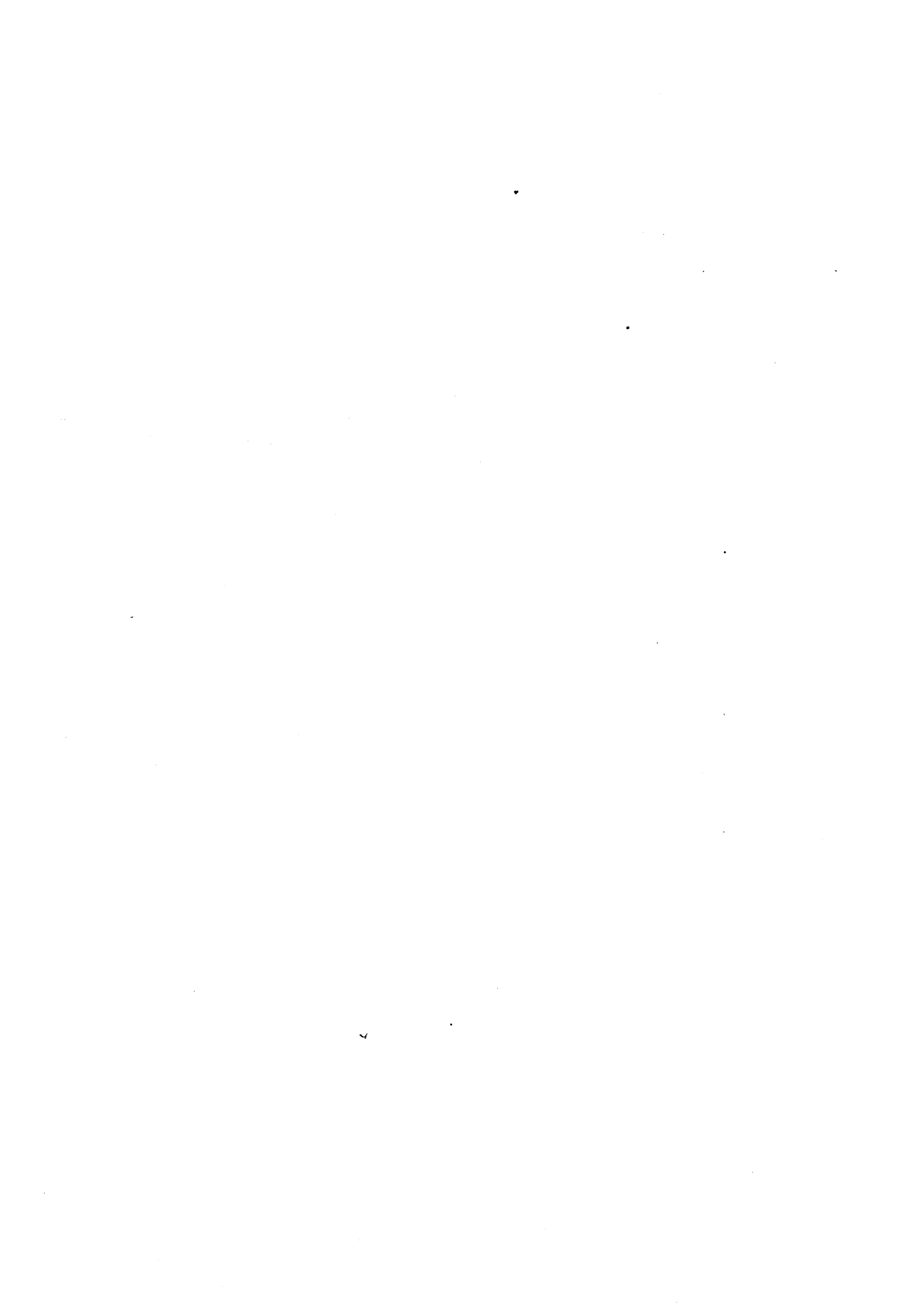

I N T R O D U C C I O N



INTRODUCCION

Tanto desde el ámbito del Estado como en el de las Comunidades Autónomas, y ante la necesidad de obtener información epidemiológica sobre las Interrupciones Voluntarias del Embarazo que se realizan en nuestro país; se ha elaborado diversa normativa reguladora de aspectos concretos de esta práctica sanitaria.

La normativa de carácter estatal se relaciona en el Anexo I de esta publicación. De toda ella cabe destacar, a los propósitos de esta publicación, la Orden de 16 de junio de 1.986 por la que se establece la notificación de las Interrupciones Voluntarias del Embarazo y la Resolución de 15 de octubre de 1.990 que modifica algunos aspectos de dicha notificación.

La información que sobre las Interrupciones Voluntarias del Embarazo se recoge pretende los siguientes objetivos:

- 1.- Caracterizar, demográfica y socialmente, el colectivo de mujeres que recurren a la Interrupción Voluntaria del Embarazo.
- 2.- Describir las características del servicio que se presta, tanto por la red pública como por la privada.
- 3.- Identificar las áreas con mayor demanda de Interrupciones Voluntarias del Embarazo.
- 4.- Servir de base tanto a la planificación de los servicios asistenciales como de programas de promoción de la mujer.
- 5.- Permitir obtener el conocimiento adecuado de las características de las interrupciones realizadas en nuestro país que permita plantear, en cada momento, la adecuación del marco legal regulador.

La información contenida en este volumen ha sido elaborada a partir de los datos recogidos en el cuestionario de notificación aprobado por el Pleno del Consejo Interterritorial el día 7 de febrero de 1990, recogido en el Anexo II de esta publicación.

Con el fin de preservar el anonimato de las mujeres sometidas a estas intervenciones, el número de registro interno, variable contenida en el cuestionario relacionado, no ha sido grabado, utilizándose únicamente para recuperar información de aquellos casos en que se han omitido datos esenciales.

Una vez concluida la elaboración estadística de los datos recogidos, los cuestionarios son destruidos (Resolución de 15 de Octubre de 1990).

Igualmente y de acuerdo con distinto articulado de la Ley 12/1989, de 9 de mayo, de la Función Estadística Pública, que protege y ampara mediante el secreto estadístico los datos referentes a la identidad no solo de las mujeres sino también de los Centros Sanitarios en que se practican Interrupciones Voluntarias de Embarazo, no se presenta información sobre los Centros en que se realizan estas intervenciones, y si únicamente una relación de los Centros que han notificado en el año pero sin cuantificar el número de intervenciones en ellos realizadas, Anexo III.

La información se presenta, fundamentalmente, agregada en forma de tablas bajo cuatro grandes apartados:

- 1.- Tablas de Evolución, desde 1.988, año a partir del cual se cuenta con datos definitivos.*
- 2.- Tablas Generales. Correspondientes al total nacional.*
- 3.- Tablas por Comunidades Autónomas de Residencia.*
- 4.- Tablas de Colectivos Especiales. Interrupciones Voluntarias del Embarazo en mujeres menores de veinte años.*

La mayoría de las Consejerías de Sanidad han expresado su deseo de recibir esta información en soporte magnético, lo que supone mayor agilidad en el tratamiento de la misma. Igualmente este soporte está a disposición de cualquier usuario que lo solicite, con las limitaciones que la confidencialidad y secreto estadístico ya mencionado imponen.

Los datos recogidos en esta publicación corresponden a las Interrupciones Voluntarias del Embarazo realizadas durante el año 1.993 y notificadas a las distintas Comunidades Autónomas, que a su vez remitieron al Ministerio de Sanidad y Consumo al objeto de su estudio y elaboración en el contexto nacional.

Agradecemos muy sinceramente aquellas observaciones que nos hagan llegar a fin de mejorar la calidad de esta información.

NOTAS METODOLOGICAS

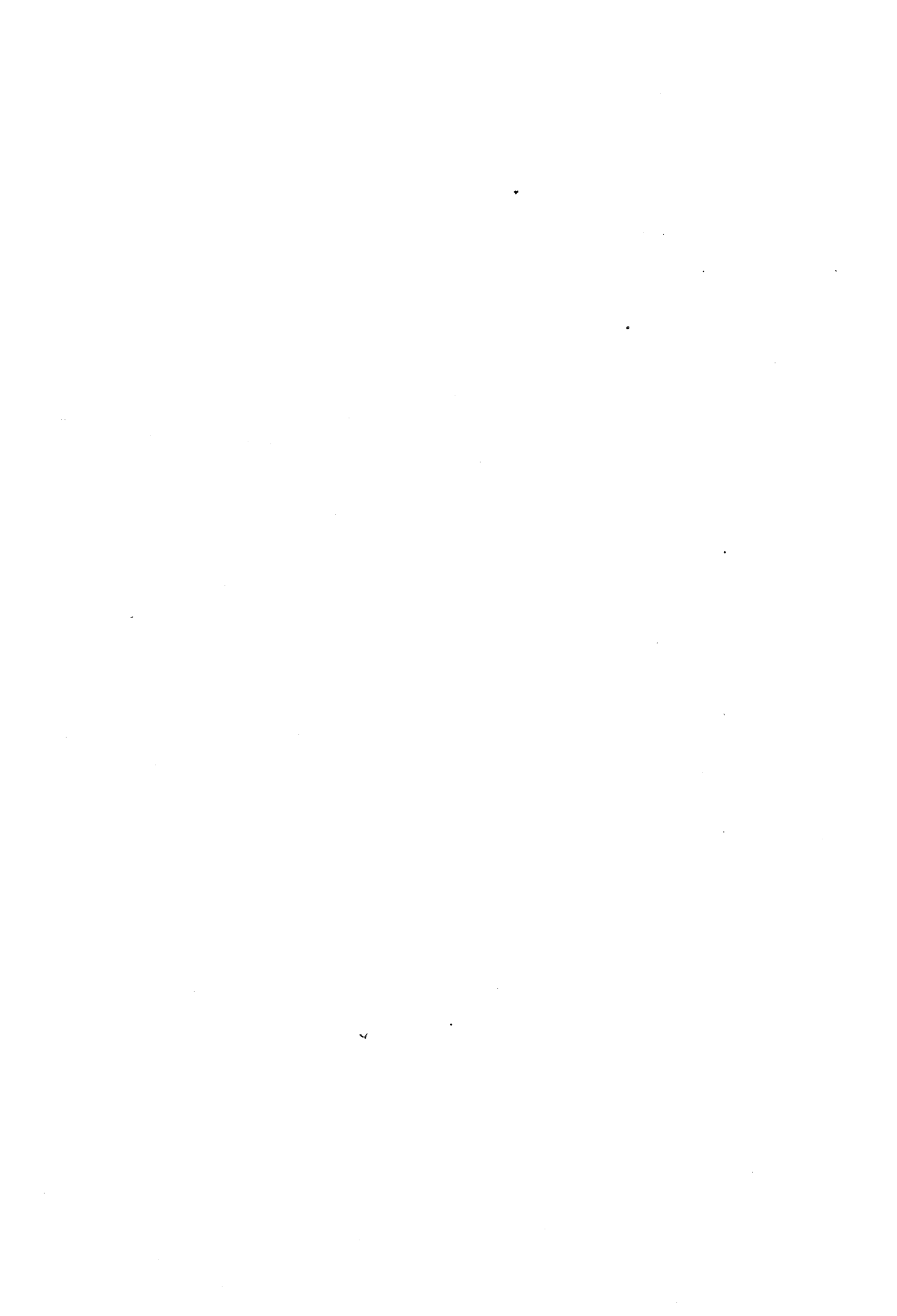

NOTAS METODOLOGICAS

Para la elaboración de esta publicación nos basamos en la información que se recoge a través del cuestionario aprobado por el Pleno del Consejo Interterritorial del Sistema Nacional de Salud, celebrado el día 7 de febrero de 1.990. Dicho cuestionario está impreso en papel autocopiativo y consta de tres copias, una para el Centro Sanitario en que se realiza la intervención, otra para la Consejería de Sanidad correspondiente y otra para la Dirección General de Salud Pública del Ministerio de Sanidad y Consumo.

Una vez recibidos los cuestionarios en la Subdirección General de Epidemiología, Promoción y Educación para la Salud, éstos son numerados, para facilitar las posteriores labores de depuración, al permitir enlazar el cuestionario con la información ya grabada, y sometidos a un proceso de depuración manual al objeto de verificar los datos considerados como imprescindibles: la fecha de nacimiento y la fecha de intervención. En el caso de que estas fechas estén incompletas, no existan o sean erróneas, se corrigen mediante contactos telefónicos o devolviendo el impreso a la Consejería de Sanidad de la Comunidad Autónoma donde se realizó la intervención, para que se subsanen los fallos advertidos. En caso de inexistencia definitiva de una de estas variables, el cuestionario es rechazado.

El cuestionario de notificación es autocodificable, a excepción de las variables: municipio y provincia de residencia, codificadas de acuerdo con la Relación de Municipios y Códigos por Provincias a 1 de enero de 1.993, editada por el Instituto Nacional de Estadística.

La Dirección General de Salud Pública del Ministerio de Sanidad y Consumo ha elaborado un Programa para el Tratamiento Informatizado de los Datos que facilita la grabación y depuración automática de los mismos. Su objetivo fundamental es facilitar la transmisión de la información entre las distintas Consejerías de Sanidad y el propio Ministerio y por lo tanto agilizar la elaboración de la estadística. Desde el comienzo de su implantación las Comunidades Autonomas se vienen incorporando a la utilización del mismo de manera progresiva.

Una vez los datos grabados son sometidos a un proceso de depuración automática al objeto de detectar posibles errores de rango o de consistencia. Cuando existen campos en los que la información no aparece o es incoherente se asigna el código de no consta. Todo ello de acuerdo con el documento de trabajo: Normas para la Recogida, Codificación, Depuración y Tabulación de las Interrupciones Voluntarias del Embarazo. Subdirección General de Información Sanitaria y Epidemiología del Ministerio de Sanidad y Consumo (diciembre, 1.989).

Con el fin de completar la información en lo posible, a partir de los datos recogidos, se crean nuevas variables o nuevas categorías en variables ya existentes:

Edad

Esta variable ha sido calculada por diferencia entre la fecha de la intervención y la del nacimiento.

Tipo de Hábitat

Para su obtención se utiliza la población de derecho a 1 de enero de 1.993 procedente de la Rectificación del Padrón Municipal de Habitantes, I.N.E., a esa fecha.

Semanas de Gestación

La información recogida se refiere a las semanas de gestación evaluadas por el médico. Siempre se han tenido en cuenta semanas cumplidas.

Motivo de la Interrupción

El cuestionario de notificación recoge los tres supuestos legales: 1. peligro para la vida o la salud física o psíquica de la embarazada, 2. violación y 3. presunción de que el feto habrá de nacer con graves taras. En el caso de que exista mas de un motivo, la información es recogida en la categoría de "varios motivos".

Tipo de Centro Sanitario

La información es tabulada con dos variables anidadas: Régimen del Centro (hospitalario o extrahospitalario) y Dependencia Patrimonial del mismo (público o privado).

Estancias en el Centro Sanitario

Se calcula por la diferencia en días entre la fecha de alta y la de ingreso.

En las Tablas de Evolución, los datos referentes a los años 1.988 y 1.989, no se incluyen los datos de Cataluña, pues no comunicó las I.V.E. en el cuestionario homogéneo para todo el Estado.

Las tasas que se exponen han sido calculadas a partir de la "Proyección de la Población Española. España 1991-2026. Comunidades Autónomas y Provincias 1991-2005, por sexo y grupos quinquenales de edad", realizada por el Instituto de Demografía, a través del Convenio Específico de Colaboración, firmado entre el Ministerio de Sanidad y Consumo y el Consejo Superior de Investigaciones Científicas. Anexo IV.

Para la representación gráfica de las tasas por 1.000 mujeres entre 15 y 44 años, según Comunidad Autónoma de Residencia, se han calculado los quintiles de la distribución de frecuencias.

Los denominadores de los grupos extremos, 19 y menos y 40 y mas, de la distribución por edad de la tabla EV.1 son, las mujeres comprendidas entre los 15 y los 19 años para el primer grupo y las comprendidas entre los 40 y los 44 años para el ultimo.



E V O L U C I O N

TABLA EV.1. I.V.E. TASAS POR 1.000 MUJERES DE CADA GRUPO DE EDAD
1988/1989/1990/1991/1992/1993. TOTAL NACIONAL.

	Año de intervención						
	1988	1989	(*) 1990	1991	1992	1993	
TOTAL	3,07	3,56	4,29	4,79	5,10	5,15	
19 y menos años	2,15	2,74	3,12	3,42	3,93	3,89	
20-24 años	4,52	5,13	6,22	7,25	7,54	7,75	
25-29 años	3,73	4,29	5,10	5,85	6,15	6,44	
30-34 años	3,38	3,84	4,69	5,08	5,35	5,40	
35-39 años	2,80	3,11	3,99	4,21	4,54	4,37	
40 y más años	1,34	1,72	2,08	2,24	2,34	2,26	

Las poblaciones utilizadas para el cálculo de estas tasas, se encuentran en el ANEXO IV.

(*) Los datos de las I.V.E. realizadas en Cataluña se incorporan a los nacionales.

Figura 1.- I.V.E. TASAS POR 1.000 MUJERES DE CADA GRUPO DE EDAD.
ESPAÑA 1988-1993

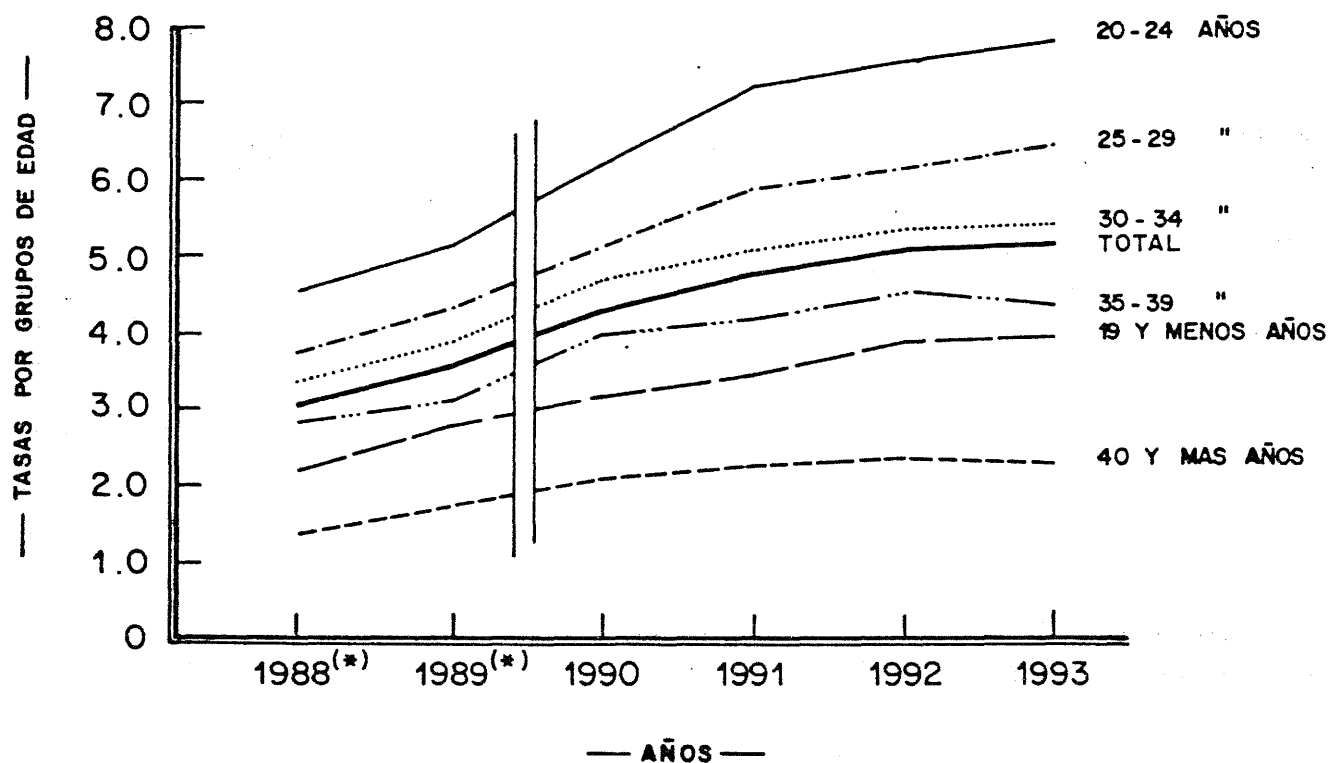

(*) No se incluyen las I.V.E. realizadas en Cataluña (ver notas metodológicas).

TABLA EV.2. I.V.E. TASAS POR 1.000 MUJERES ENTRE 15 Y 44 AÑOS SEGUN CC.AA. DE RESIDENCIA.

1988/1989/1990/1991/1992/1993. TOTAL NACIONAL.

	Año de intervención					
	1988	1989	(*) 1990	1991	1992	1993
TOTAL	3,07	3,56	4,29	4,79	5,10	5,15
Andalucía	1,60	1,75	1,21	2,65	2,97	3,85
Aragón	1,88	2,52	4,12	3,81	3,96	3,56
Asturias	10,40	10,54	9,89	10,89	10,86	10,95
Baleares	2,88	3,67	6,56	7,04	6,93	5,63
Canarias	0,77	1,47	3,76	4,36	4,88	6,16
Cantabria	6,46	6,57	6,13	6,16	5,46	4,96
Castilla-La Mancha	2,19	2,68	2,87	3,07	3,05	3,08
Castilla y León	5,52	5,90	5,88	5,47	5,45	5,66
Cataluña	0,34	0,33	5,21	5,90	6,95	7,02
Comunidad Valenciana	4,53	6,51	6,63	6,99	6,92	6,33
Extremadura	1,59	2,04	1,66	2,04	1,87	3,53
Galicia	1,39	1,75	2,33	3,21	3,69	3,47
Madrid	6,33	7,32	6,65	6,64	7,12	5,87
Murcia	2,15	2,65	2,76	3,43	3,86	4,21
Navarra	2,72	2,54	1,80	1,36	1,78	0,96
País Vasco	2,81	3,34	2,99	2,76	2,53	2,62
La Rioja	2,44	3,46	3,87	3,11	3,63	2,59
Ceuta y Melilla	1,44	1,17	0,74	1,55	1,97	1,60

Las poblaciones utilizadas para el cálculo de estas tasas, se encuentran en el ANEXO IV.

(*) Los datos de las I.V.E. realizadas en Cataluña se incorporan a los nacionales.

FIGURA 2.- I.V.E. TASAS POR 1000 MUJERES ENTRE 15 Y 44 AÑOS, SEGUN COMUNIDAD AUTONOMA DE RESIDENCIA. 1993.



TABLA EV.3. I.V.E. DISTRIBUCION PORCENTUAL SEGUN ESTADO CIVIL, NIVEL DE INSTRUCCION, SITUACION LABORAL DE LA MUJER, SITUACION LABORAL DE LA PAREJA O SUSTENTADOR PRINCIPAL, NUMERO DE HIJOS QUE VIVEN EN LA ACTUALIDAD, NUMERO DE ABORTOS VOLUNTARIOS ANTERIORES AL ACTUAL.

1988/1989/1990 1991/1992/1993. TOTAL NACIONAL.

	Año de intervención					
	1988	1989	(*) 1990	1991	1992	1993
TOTAL I.V.E.	26.069	30.552	37.231	41.910	44.962	45.503
<u>Estado civil</u>						
Soltera	51,73	53,32	52,29	53,73	54,91	55,86
Casada	37,36	37,70	38,70	36,70	35,60	34,33
Viuda	0,83	0,80	0,86	0,97	0,89	0,89
Divorciada } Separada	6,72	7,16	1,85	2,02	1,94	2,04
No consta	3,35	1,03	5,74	6,03	6,20	6,46
			0,56	0,55	0,46	0,40
<u>Nivel de instrucción</u>						
Analfabeta } Sin estudios	1,07	1,53	0,46	0,48	0,45	0,42
1er. grado	12,30	13,55	1,68	2,11	3,42	2,80
2o. grado, 1er. ciclo	39,92	38,97	15,85	19,22	17,63	17,83
2o. grado, 2o. ciclo	26,04	27,48	35,81	34,89	34,24	35,36
3er. grado (Escuela) } 3er. grado (Facultad)	15,02	14,49	26,96	25,17	26,06	25,68
No clasificable	2,36	2,86	8,97	8,11	9,07	9,54
No consta	3,28	1,13	8,07	7,51	6,86	6,43
			1,39	1,60	1,38	1,20
			0,80	0,90	0,89	0,75
<u>Situación laboral mujer</u>						
Profesional emplea	0,18	0,25	0,82	0,92	0,74	0,73
Profesional no emplea	3,76	3,78	3,85	3,36	3,06	2,92
Asalariada	40,08	42,95	46,75	46,96	47,50	44,24
Pensionista	0,25	0,29	0,33	0,28	0,31	0,35
Estudiante	16,31	15,77	13,54	14,49	14,98	15,67
Parada	10,06	9,50	9,40	10,69	11,73	14,72
Sus labores	25,81	26,09	23,40	21,15	20,19	19,90
Otras	1,02	0,89	1,36	1,08	0,92	1,18
No consta	2,53	0,48	0,55	1,06	0,56	0,30
<u>Situación laboral pareja o sustentador</u>						
No existe	7,24	5,13	15,53	12,80	9,31	9,54
Profesional emplea	0,45	0,64	2,60	2,54	2,36	2,33
Profesional no emplea	10,72	10,30	8,84	7,44	6,89	6,33
Asalariada/o	47,68	49,77	52,64	52,56	54,43	54,07
Pensionista	4,71	5,16	4,67	4,22	4,37	4,14
Estudiante	0,84	0,62	0,64	0,91	0,76	0,68
Parada/o	3,28	3,00	3,08	3,62	3,91	5,43
Sus labores	0,05	0,09	0,21	0,11	0,09	0,50
Otras	1,00	1,37	1,33	1,32	1,75	2,62
No consta	24,04	23,91	10,45	14,48	16,12	14,36
<u>NÓ hijos vivos actualmente</u>						
Ningún hijo	48,80	43,51	49,74	51,11	51,73	52,56
Un hijo	14,55	15,46	16,64	16,91	17,00	17,55
Dos hijos	18,77	19,07	20,30	19,70	19,64	19,10
Tres hijos	8,89	8,18	8,24	7,71	7,52	7,23
Cuatro hijos	3,23	3,29	2,87	2,59	2,28	2,25
Cinco o más hijos	1,75	1,82	1,55	1,50	1,32	1,20
No consta	3,99	8,68	0,65	0,49	0,50	0,10
<u>NÓ abortos voluntarios anteriores</u>						
Ningún aborto	79,92	74,59	80,41	79,43	78,74	78,39
Un aborto	14,05	14,43	15,24	15,72	16,31	17,33
Dos abortos	1,99	2,33	2,20	2,72	2,86	3,20
Tres abortos	0,36	0,39	0,53	0,55	0,58	0,64
Cuatro abortos	0,12	0,11	0,09	0,12	0,16	0,21
Cinco o más abortos	0,04	0,05	0,04	0,06	0,08	0,06
No consta	3,52	8,10	1,49	1,40	1,26	0,18

(*) El 1 de enero de 1.990 se comienza a notificar en el cuestionario aprobado por el Pleno del Consejo Interterritorial del Sistema Nacional de Salud, celebrado el 7 de febrero de 1.990.

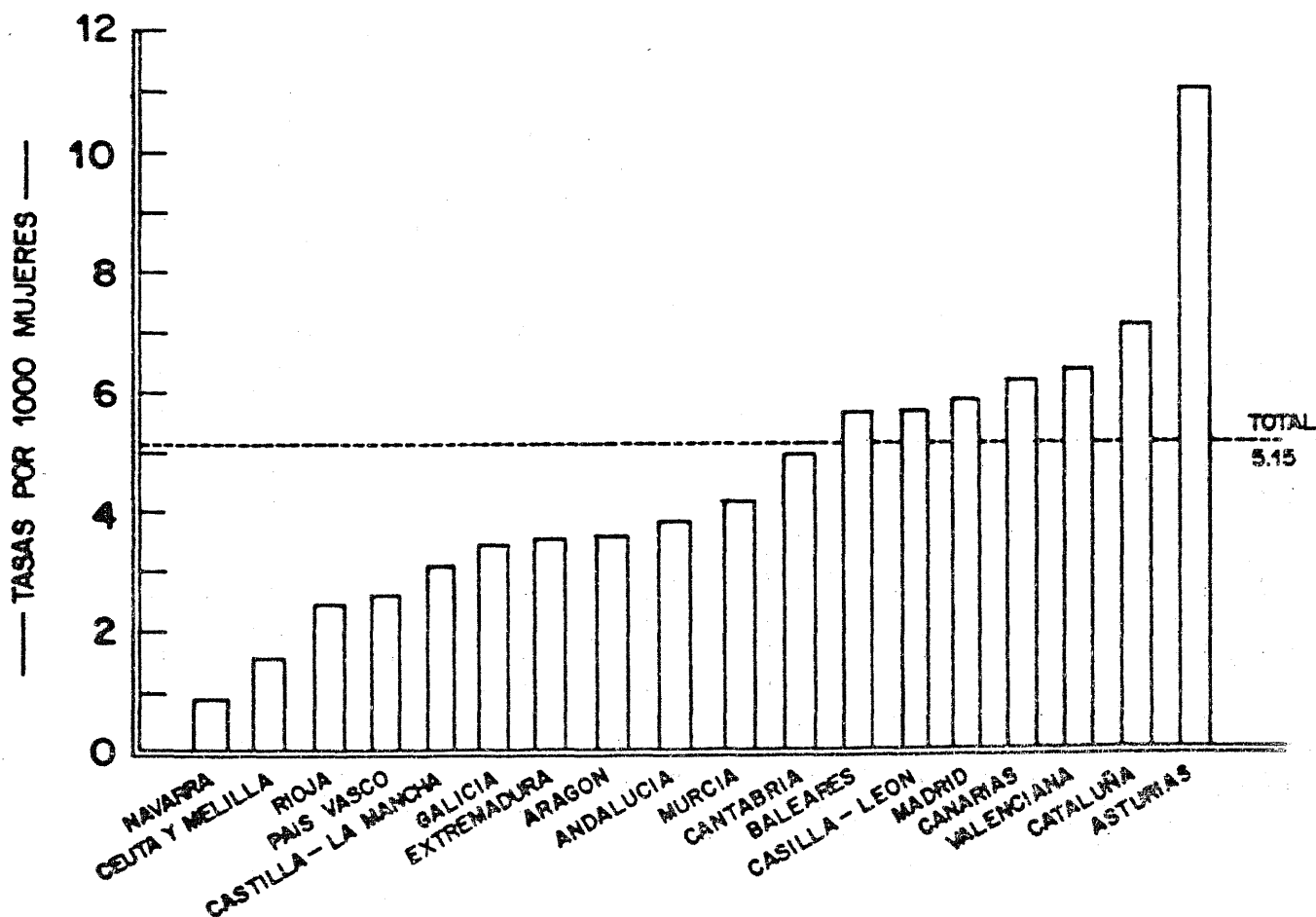
(*) Los datos de las I.V.E. realizadas en Cataluña se incorporan a los nacionales.

TABLA EV.4. I.V.E. DISTRIBUCION PORCENTUAL SEGUN TIPO DE CENTRO, SEMANAS DE GESTACION, MOTIVO DE LA INTERRUPCION.

1988/1989/1990/1991/1992/1993. TOTAL NACIONAL.

	Año de intervención						
	1988	1989	(*)	1990	1991	1992	1993
TOTAL I.V.E.	26.069	30.552		37.231	41.910	44.962	45.503
<u>Tipo de centro</u>							
HOSPITALARIO	6,03	7,20		6,30	5,52	6,06	6,73
Público	4,09	3,13		3,19	2,58	2,27	2,12
Privado	1,94	4,08		3,12	2,94	3,79	4,62
EXTRAHOSPITALARIO	93,97	92,80		93,70	94,48	93,94	93,27
Público	0,02	0,38		0,29	0,25	0,22	0,23
Privado	93,95	92,42		93,41	94,23	93,72	93,04
<u>Semanas de gestación</u>							
8 ó menos semanas	51,56	60,80		62,54	66,05	66,89	67,81
9-12 semanas	41,41	32,70		31,52	28,93	27,42	27,09
13-16 semanas	3,80	4,28		3,69	2,84	2,67	2,54
17-20 semanas	0,79	1,06		1,21	1,14	1,43	1,52
21 ó más semanas	0,23	0,30		0,35	0,37	0,38	0,51
No consta	2,21	0,86		0,70	0,67	1,20	0,53
<u>Motivo de la interrupción</u>							
Salud materna	98,01	97,83		96,07	96,35	98,40	98,27
Riesgo fetal	1,08	1,35		1,78	1,76	1,46	1,58
Violación	0,05	0,03		0,03	0,04	0,02	0,03
Varios motivos	0,57	0,34		0,14	0,13	0,04	0,04
No consta	0,29	0,45		1,98	1,71	0,07	0,07

(*) El 1 de enero de 1990 se comienza a notificar en el cuestionario aprobado por el Pleno del Consejo Interterritorial del Sistema Nacional de Salud, celebrado el 7 de febrero de 1.990

(*) Los datos de las I.V.E. realizadas en Cataluña se incorporan a los nacionales.

TABLA EV.5. I.V.E. NUMERO DE CENTROS QUE HAN NOTIFICADO, NUMERO DE ABORTOS REALIZADOS Y TASAS POR 1.000 MUJERES ENTRE 15 Y 44 AÑOS
1988/1989/1990/1991/1992/1993. TOTAL NACIONAL.

	Año de intervención						
	1988	1989	(*)	1990	1991	1992	1993
Nº de Centros que han notificado I.V.E.	43	59		81	88	87	95
Nº de Abortos realizados	26.069	30.552		37.231	41.910	44.962	45.503
Tasas por 1.000 mujeres de 15 a 44 años	3,07	3,56		4,29	4,79	5,10	5,15

Las poblaciones utilizadas para el cálculo de estas tasas, se encuentran en el ANEXO IV.

Figura 3.— I.V.E. ESPAÑA — EVOLUCION 1988-1992 (en miles).

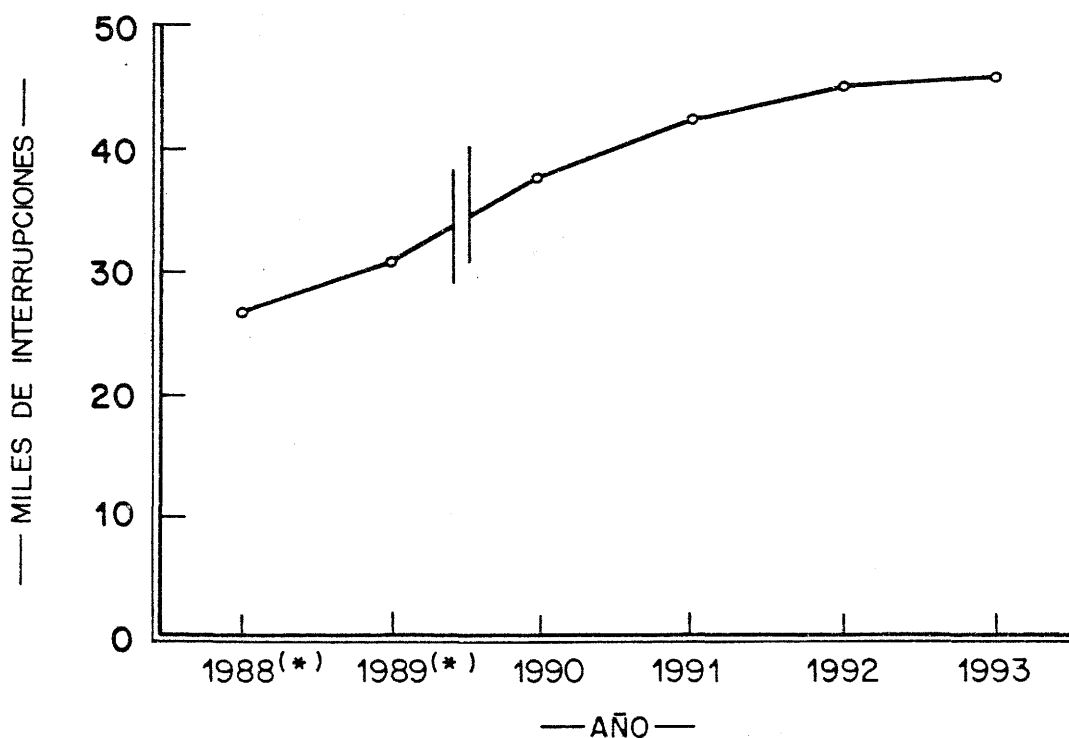

(*) No se incluyen las I.V.E. realizadas en Cataluña (ver notas metodológicas).

Figura 4.— CENTROS QUE HAN NOTIFICADO I.V.Es. ESPAÑA — EVOLUCION 1988-1993.

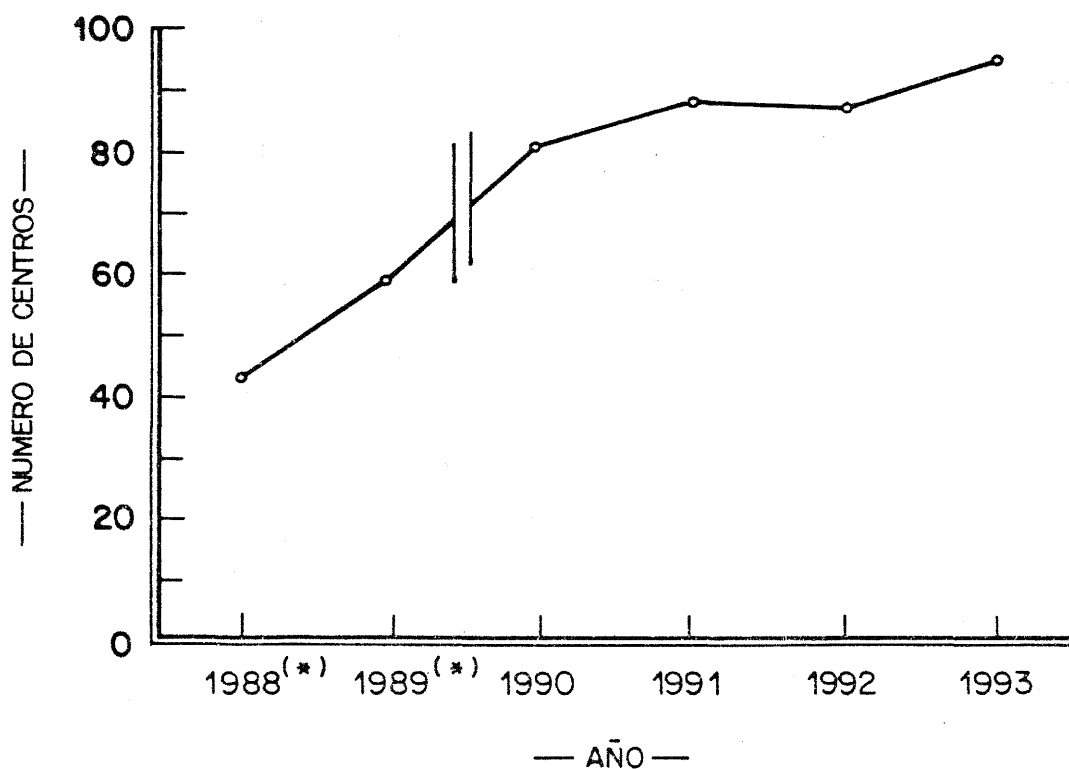

(*) No se incluyen las I.V.E. realizadas en Cataluña (ver notas metodológicas).

Figura 5.— I.V.E. TASAS POR 1000 MUJERES DE 15 A 44 AÑOS. ESPAÑA 1988 - 1993.

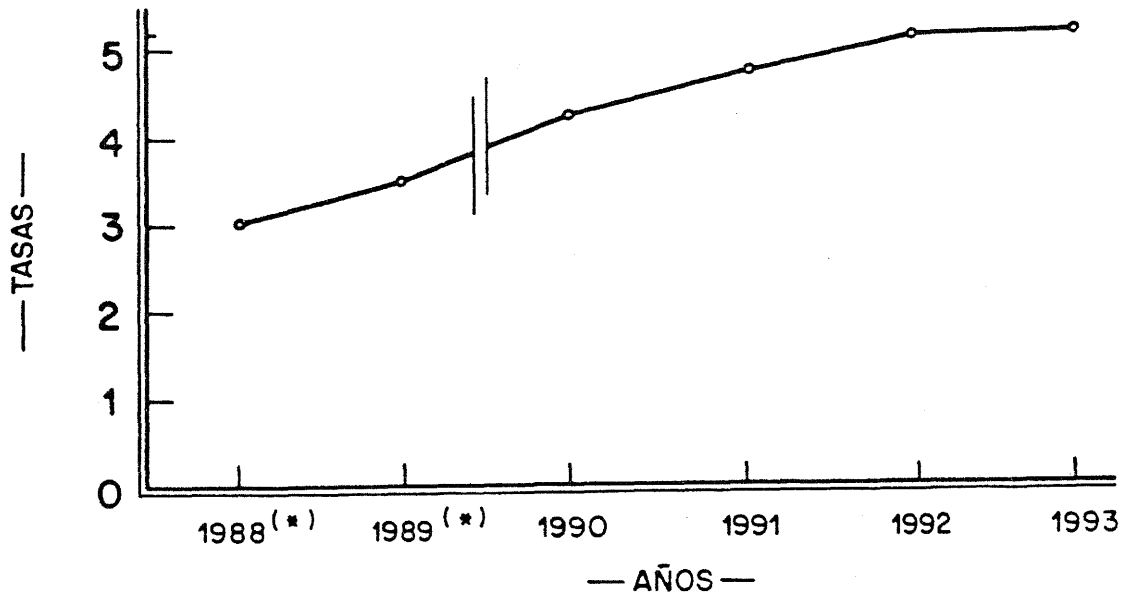

(*) No se incluyen las I.V.E. realizadas en Cataluña (ver notas metodológicas).

I.V.E. TASAS POR 1000 MUJERES ENTRE 15 Y 45 AÑOS, SEGUN COMUNIDAD AUTONOMA DE RESIDENCIA. ESPAÑA 1993.



Figura 6.- DISTRIBUCION DE CENTROS QUE HAN NOTIFICADO I.V.Es.
SEGUN COMUNIDAD AUTONOMA Y DEPENDENCIA PATRIMONIAL - ESPAÑA 1993.



TABLAS GENERALES

TABLA G.1. I.V.E. NUMERO SEGUN TIPO DE HABITAT Y UTILIZACION DE CENTRO DE PLANIFICACION FAMILIAR, LUGAR DONDE SE INFORMO, SEMANAS DE GESTACION, MOTIVO DE LA INTERRUPCION.

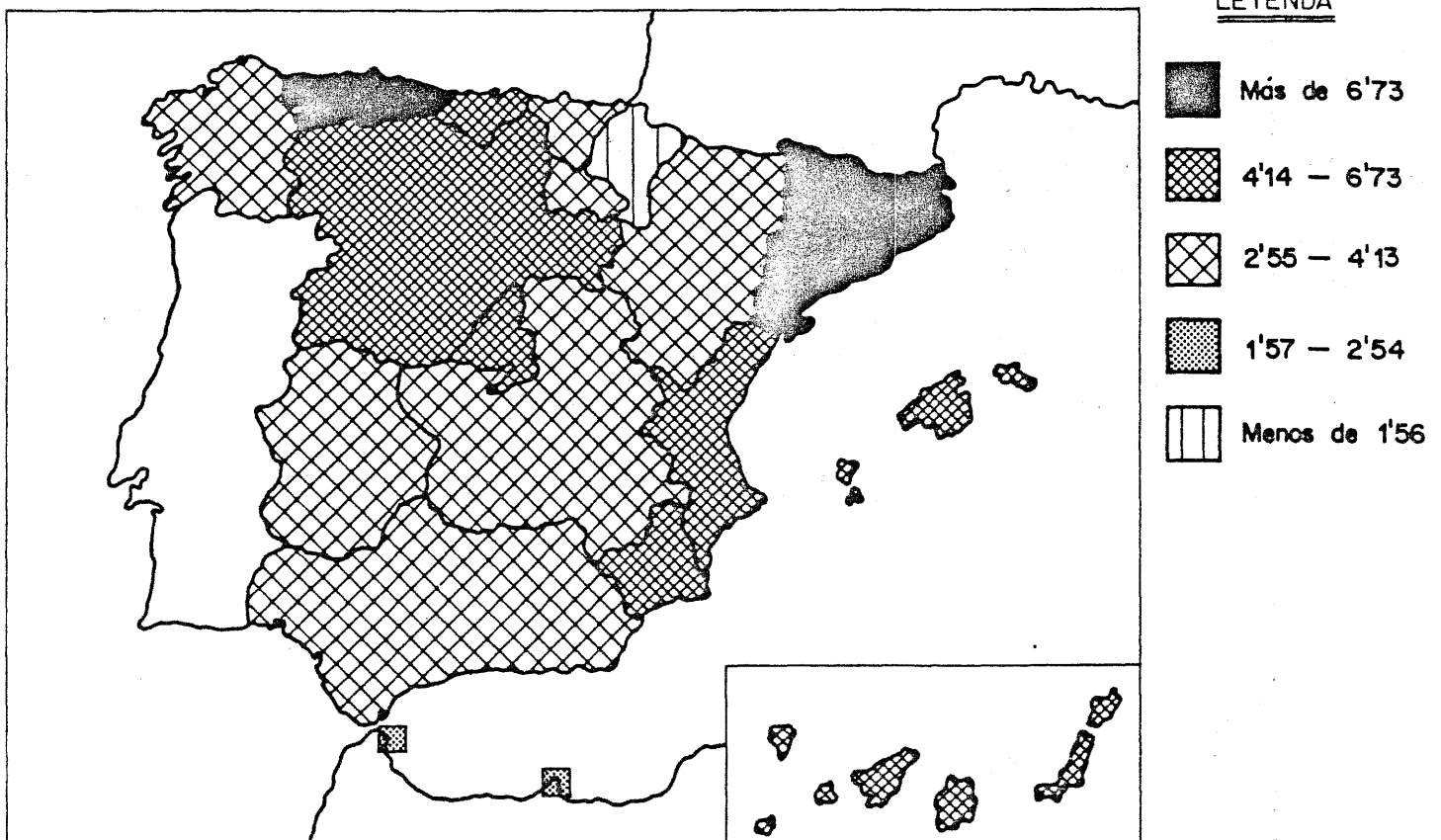
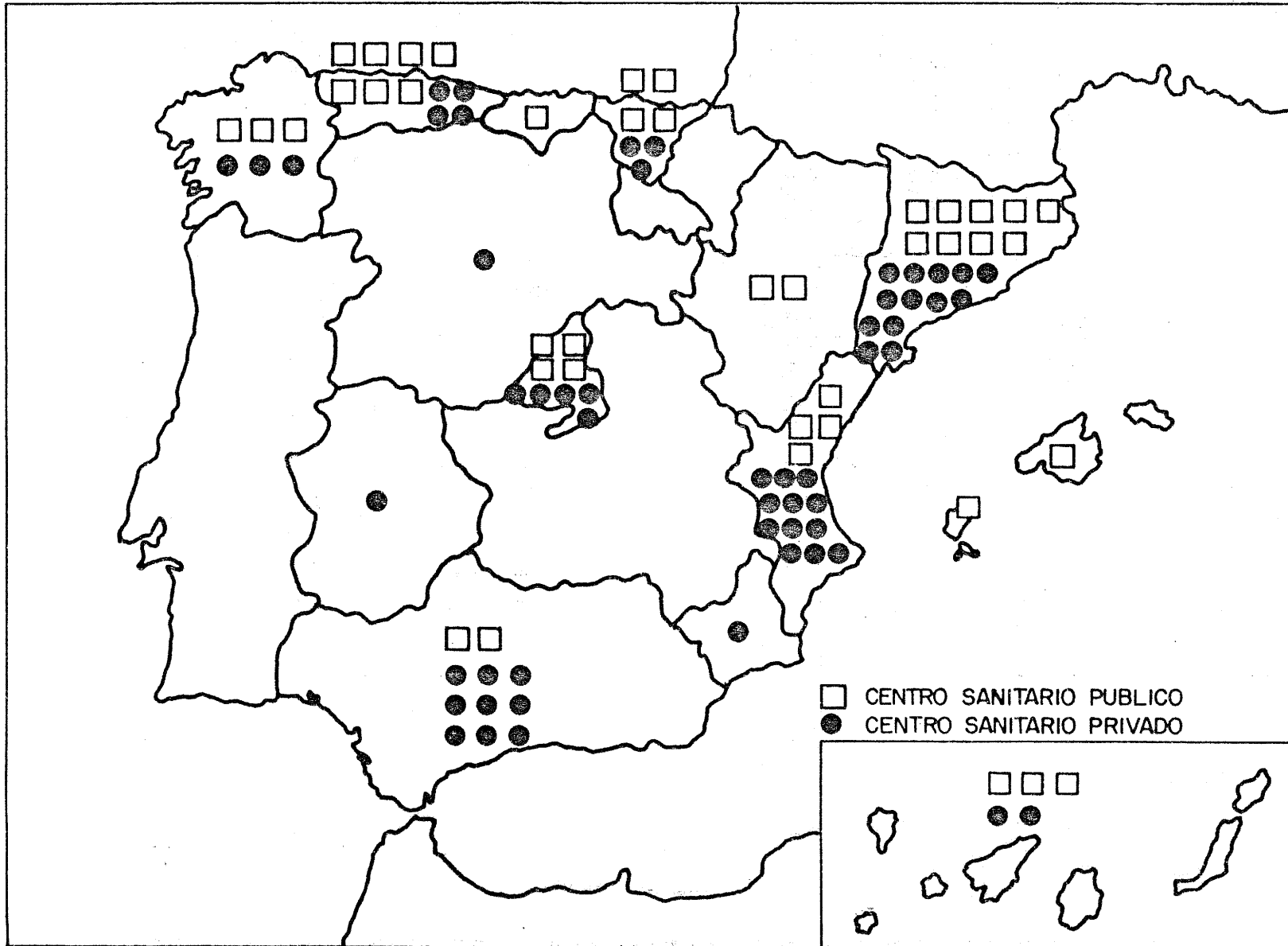
1993. TOTAL NACIONAL.

	TOTAL	Tipo de habitat				No consta
		10000 y menos	10001-50000 (exc. cap.)	50001-500000 (inc. cap.)	500001 y más	
TOTAL I.V.E.	45.503	4.814	8.330	17.594	7.204	7.561
<u>Utilización C.P.F.</u>						
Sí. Público	8.086	789	1.514	3.381	1.499	903
Sí. Privado	6.870	744	1.386	2.649	1.112	979
Sí. Otros	4.466	376	551	1.593	206	1.740
No	25.779	2.887	4.833	9.828	4.358	3.873
No consta	302	18	46	143	29	66
<u>Lugar de información</u>						
Centro Sanitario Público	10.838	1.112	2.187	4.751	1.849	939
Centro Sanitario Privado	7.836	1.038	1.664	2.568	1.266	1.300
Otros	26.738	2.657	4.460	10.231	4.079	5.311
No consta	91	7	19	44	10	11
<u>Semanas de gestación</u>						
8 ó menos semanas	30.855	3.100	5.651	12.253	5.032	4.819
9-12 semanas	12.327	1.419	2.312	4.711	1.957	1.928
13-16 semanas	1.154	147	181	259	82	485
17-20 semanas	691	95	95	183	74	244
21 ó más semanas	234	22	42	72	28	70
No consta	242	31	49	116	31	15
<u>Motivo interrupción</u>						
Salud materna	44.716	4.734	8.190	17.297	7.057	7.438
Riesgo fetal	720	74	128	263	145	110
Violación	15	0	2	8	1	4
Varios motivos	18	4	2	11	1	0
No consta	34	2	8	15	0	9

La clasificación de los municipios según su tamaño se ha realizado en base a las cifras de población de la rectificación del Padrón Municipal de Habitantes, I.N.E., a 1 de enero de 1.993

TABLA G.2. I.V.E. NUMERO SEGUN GRUPO DE EDAD Y ESTADO CIVIL, NIVEL DE INSTRUCCION, TIPO DE HABITAT, NUMERO DE HIJOS QUE VIVEN EN LA ACTUALIDAD, NUMERO DE ABORTOS VOLUNTARIOS ANTERIORES AL ACTUAL, UTILIZACION DE CENTRO DE PLANIFICACION FAMILIAR.

1993. TOTAL NACIONAL.

	TOTAL	Edad							
		<15 años	15-19 años	20-24 años	25-29 años	30-34 años	35-39 años	40-44 años	>44 años
TOTAL I.V.E.	45.503	80	6.203	12.431	10.221	7.976	5.815	2.498	279
Estado civil									
Soltera	25.420	79	5.944	10.374	5.632	2.318	842	213	18
Casada	15.622	0	210	1.641	3.378	4.305	3.914	1.941	233
Viuda	407	0	1	22	85	111	123	57	8
Divorciada	930	0	4	32	187	314	297	92	4
Separada	2.941	0	15	307	907	896	615	186	15
No consta	183	1	29	55	32	32	24	9	1
Nivel de instrucción									
Analfabeta	190	0	19	30	45	34	38	22	2
Sin estudios	1.276	0	106	253	276	238	241	141	21
1º grado	8.114	29	1.027	1.923	1.596	1.473	1.306	660	100
2º grado, 1º ciclo	16.090	37	2.569	4.196	3.434	2.766	2.044	941	103
2º grado, 2º ciclo	11.683	10	2.024	3.648	2.680	1.815	1.101	378	27
3º grado (Escuela)	4.339	0	244	1.378	1.091	832	579	198	17
3º grado (Facultad)	2.925	0	121	781	857	637	402	120	7
No clasificables	544	1	53	147	163	114	47	18	1
No consta	342	3	40	75	79	67	57	20	1
Tipo de habitat									
10.000 y menos	4.814	2	720	1.241	998	843	666	301	43
10.001-50.000 (exc. cap.)	8.330	17	1.214	2.153	1.815	1.495	1.105	468	63
50.001-500.000 (inc. cap.)	17.594	37	2.474	4.755	3.883	3.089	2.257	994	105
500.001 y más	7.204	12	910	2.100	1.670	1.236	884	357	35
No consta	7.561	12	885	2.182	1.855	1.313	903	378	33
Nº hijos vivos actualmente									
Ninguno	23.918	80	5.795	9.814	5.311	2.026	704	170	18
Uno	7.987	0	365	1.824	2.445	1.991	1.044	297	21
Dos	8.693	0	37	652	1.870	2.749	2.368	949	68
Tres	3.292	0	4	103	442	864	1.146	646	87
Cuatro	1.022	0	1	19	101	224	358	271	48
Cinco o más	544	0	0	10	34	114	187	162	37
No consta	47	0	1	9	18	8	8	3	0
Nº abortos voluntarios anteriores									
Ninguno	35.671	77	5.702	10.197	7.541	5.762	4.232	1.929	231
Uno	7.884	3	469	1.938	2.132	1.700	1.169	434	39
Dos	1.455	0	23	235	417	371	300	103	6
Tres	291	0	4	33	91	81	61	19	2
Cuatro	94	0	1	12	17	36	23	5	0
Cinco o más	28	0	2	1	3	9	10	3	0
No consta	80	0	2	15	20	17	20	5	1
Utilización C.P.F.									
Sí. Público	8.086	7	681	1.999	2.060	1.686	1.149	453	51
Sí. Privado	6.870	2	424	1.610	1.794	1.561	1.039	406	34
Sí. Otros	4.466	3	321	1.083	1.126	925	684	289	35
No	25.779	67	4.743	7.662	5.175	3.734	2.910	1.331	157
No consta	302	1	34	77	66	70	33	19	2

TABLA G.3 I.V.E. NUMERO SEGUN GRUPO DE EDAD Y TIPO DE CENTRO, LUGAR DONDE SE INFORMO, SEMANAS DE GESTACION, MOTIVO DE LA INTERRUPCION, METODO EMPLEADO EN LA INTERVENCION.

1993. TOTAL NACIONAL.

	TOTAL	Edad							
		<15 años	15-19 años	20-24 años	25-29 años	30-34 años	35-39 años	40-44 años	>44 años
TOTAL I.V.E.	45.503	80	6.203	12.431	10.221	7.976	5.815	2.498	279
Tipo de centro									
HOSPITALARIO	3.063	6	405	771	725	559	397	172	28
Público	963	2	42	154	287	225	181	62	10
Privado	2.100	4	363	617	438	334	216	110	18
EXTRAHOSPITALARIO	42.440	74	5.798	11.660	9.496	7.417	5.418	2.326	251
Público	106	0	17	31	24	25	8	1	0
Privado	42.334	74	5.781	11.629	9.472	7.392	5.410	2.325	251
Lugar de información									
Centro Sanitario Público	10.838	19	1.587	2.797	2.324	1.855	1.437	720	99
Centro Sanitario Privado	7.836	11	1.001	1.907	1.650	1.513	1.160	538	56
Otros	26.738	49	3.606	7.704	6.227	4.588	3.202	1.239	123
No consta	91	1	9	23	20	20	16	1	1
Semanas de gestación									
8 ó menos semanas	30.855	36	3.754	8.321	6.993	5.602	4.186	1.762	201
9-12 semanas	12.327	36	2.054	3.510	2.687	1.997	1.373	609	61
13-16 semanas	1.154	4	208	332	271	170	111	52	6
17-20 semanas	691	2	124	167	144	112	84	50	8
21 ó más semanas	234	2	32	47	67	47	26	10	3
No consta	242	0	31	54	59	48	35	15	0
Motivo interrupción									
Salud materna	44.716	80	6.180	12.312	9.968	7.775	5.681	2.446	274
Riesgo fetal	720	0	16	102	238	183	127	50	4
Violación	15	0	3	1	4	3	3	1	0
Varios motivos	18	0	1	3	6	7	0	0	1
No consta	34	0	3	13	5	8	4	1	0
Método intervención									
Aspiración	43.267	71	5.873	11.862	9.708	7.578	5.540	2.374	261
Dilatación	129	1	21	32	29	22	17	7	0
Legrado	1.645	8	273	448	369	273	179	83	12
Abortivos orales	2	0	1	0	0	0	0	1	0
Inyección intravenosa	162	0	25	56	22	25	21	11	2
Inyección intrauterina	221	0	4	15	74	62	44	18	4
Histerotomía	21	0	1	1	4	7	6	2	0
Histerectomía	4	0	0	1	1	1	0	1	0
No consta	52	0	5	16	14	8	8	1	0

TAELA G.4. I.V.E. NUMERO SEGUN PROVINCIA DE RESIDENCIA Y GRUPO DE EDAD.

193 TOTAL NACIONAL.

	TOTAL	Edad							
		<15 años	15-19 años	20-24 años	25-29 años	30-34 años	35-39 años	40-44 años	>44 años
TOTAL	45.503	80	6.203	12.431	10.221	7.976	5.815	2.498	279
ANDALUCÍA	6.213	15	878	1.835	1.472	960	730	288	35
Almería	499	1	73	129	108	81	76	30	1
Cádiz	662	4	92	188	152	117	72	33	4
Córdoba	741	1	111	200	168	121	99	36	5
Granada	1.042	1	119	382	263	142	99	31	5
Huelva	515	1	78	137	120	93	55	28	3
Jaén	317	0	33	96	83	48	36	18	3
Málaga	1.454	1	219	383	350	220	193	80	8
Sevilla	983	6	153	320	228	138	100	32	6
ARAGON	876	0	96	237	195	159	125	57	7
Huesca	123	0	19	35	28	19	14	7	1
Teruel	70	0	5	20	16	16	6	7	0
Zaragoza	683	0	72	182	151	124	105	43	6
ASTURIAS	2.597	3	347	592	540	510	392	197	16
BALEARES	924	3	92	232	229	175	139	48	6
CANARIAS	2.297	6	340	608	540	440	254	99	10
Las Palmas	1.205	3	176	326	283	235	130	49	3
S.C. Tenerife	1.092	3	164	282	257	205	124	50	7
CANTABRIA	585	2	83	161	142	90	66	36	5
CASTILLA-LA MANCHA	1.060	0	183	293	204	174	132	67	7
Albacete	253	0	47	73	50	36	29	17	1
Ciudad Real	266	0	49	66	58	38	38	14	3
Cuenca	102	0	14	34	16	22	8	8	0
Guadalajara	128	0	18	41	21	23	20	3	2
Toledo	311	0	55	79	59	55	37	25	1
CASTILLA Y LEON	2.942	5	400	853	648	494	379	154	9
Avila	85	0	12	22	23	11	10	7	0
Burgos	296	0	46	76	76	49	30	18	1
León	738	3	95	194	152	142	113	37	2
Palencia	196	1	32	58	51	26	19	9	0
Salamanca	359	0	44	108	76	58	58	15	0
Segovia	118	0	15	31	25	24	17	5	1
Soria	60	0	7	18	11	13	7	3	1
Valladolid	912	0	131	301	195	139	95	48	3
Zamora	178	1	18	45	39	32	30	12	1
CATALUÑA	9.646	18	1.435	2.530	2.130	1.704	1.238	531	60
Barcelona	7.915	13	1.151	2.116	1.754	1.396	994	436	55
Girona	772	4	131	167	168	145	113	43	1
Lleida	382	0	58	103	88	59	49	22	3
Tarragona	577	1	95	144	120	104	82	30	1
COMUNIDAD VALENCIANA	5.689	10	834	1.629	1.195	989	700	291	41
Alicante	2.102	6	296	562	452	377	271	124	14
Castellón	599	1	93	160	116	113	79	32	5
Valencia	2.988	3	445	907	627	499	350	135	22
EXTREMADURA	774	1	101	207	157	144	115	38	11
Badajoz	428	1	62	124	86	75	50	23	7
Cáceres	346	0	39	83	71	69	65	15	4
GALICIA	2.011	3	270	451	404	355	304	201	23
La Coruña	697	2	103	173	137	116	91	67	8
Lugo	273	0	35	63	59	51	42	18	5
Orense	255	0	25	55	55	45	38	33	4
Pontevedra	786	1	107	160	153	143	133	83	6
MADRID	7.131	10	773	2.020	1.734	1.283	903	376	32
MURCIA	1.026	3	131	271	210	175	167	61	8
NAVARRA	112	1	16	36	31	19	6	3	0
PAIS VASCO	1.283	0	182	385	305	240	122	41	8
Alava	174	0	33	46	39	35	16	4	1
Guipúzcoa	398	0	56	123	87	81	30	19	2
Vizcaya	711	0	93	216	179	124	76	18	5
LA RIOJA	145	0	22	39	32	30	18	4	0
CEUTA	18	0	3	2	6	3	3	1	0
MELILLA	35	0	6	9	11	5	2	1	1
EXTRANJERO	116	0	9	37	28	20	18	4	0
NO CONSTA	23	0	2	4	8	7	2	0	0

TABLA G.5. I.V.E. NUMERO SEGUN PROVINCIA DE RESIDENCIA Y NIVEL DE INSTRUCCION.

1993. TOTAL NACIONAL.

TOTAL	Nivel de instrucción									
	Analfa- beta	Sin estudios	1º grado	--- 2º grado --- 1º ciclo 2º ciclo	--- 3º grado --- Escuela Facultad	No clasi- ficables	No consta			
TOTAL	45.503	190	1.276	8.114	16.090	11.683	4.339	2.925	544	342
ANDALUCIA	6.213	31	795	1.582	1.306	1.419	739	248	36	57
Almería	499	4	69	147	125	81	56	15	0	2
Cádiz	662	3	165	146	161	132	39	15	0	1
Córdoba	741	0	79	298	94	142	99	22	1	6
Granada	1.042	7	53	284	167	220	211	93	0	7
Huelva	515	4	20	98	162	119	49	9	33	21
Jaén	317	0	19	114	51	74	41	14	0	4
Málaga	1.454	7	293	241	300	395	166	46	1	5
Sevilla	983	6	97	254	246	256	78	34	1	11
ARAGON	876	1	13	86	364	227	107	65	11	2
Huesca	123	0	2	11	49	40	19	2	0	0
Teruel	70	0	1	9	29	17	7	7	0	0
Zaragoza	683	1	10	66	286	170	81	56	11	2
ASTURIAS	2.597	1	6	287	1.331	577	225	132	0	38
BALEARES	924	2	8	127	399	245	98	43	1	1
CANARIAS	2.297	10	14	286	906	700	233	138	3	7
Las Palmas	1.205	6	6	159	499	366	115	49	2	3
S.C. Tenerife	1.092	4	8	127	407	334	118	89	1	4
CANTABRIA	585	0	2	51	274	158	47	26	1	26
CASTILLA-LA MANCHA	1.060	4	20	219	437	221	69	71	13	6
Albacete	253	1	4	81	78	57	13	15	1	3
Ciudad Real	266	2	5	47	119	56	19	17	0	1
Cuenca	102	0	3	25	31	25	10	8	0	0
Guadalajara	128	0	0	12	57	30	9	15	5	0
Toledo	311	1	8	54	152	53	18	16	7	2
CASTILLA Y LEON	2.942	6	21	241	1.126	953	268	291	18	18
Avila	85	0	1	6	47	17	11	1	1	1
Burgos	296	2	2	23	108	106	27	22	4	2
León	738	3	2	98	314	213	61	37	0	10
Palencia	196	0	2	8	81	70	20	15	0	0
Salamanca	359	0	4	22	104	102	45	78	3	1
Segovia	118	0	0	11	49	32	12	12	1	1
Soria	60	0	2	2	29	14	9	2	1	1
Valladolid	912	0	8	58	312	346	68	113	6	1
Zamora	178	1	0	13	82	53	15	11	2	1
CATALUÑA	9.646	73	153	1.309	4.038	2.720	834	495	14	10
Barcelona	7.915	58	122	1.090	3.272	2.236	685	431	11	10
Girona	772	8	17	95	320	237	60	33	2	0
Lleida	382	2	3	47	162	116	37	14	1	0
Tarragona	577	5	11	77	284	131	52	17	0	0
COMUNIDAD VALENCIANA	5.689	15	70	2.011	1.604	1.203	432	291	17	46
Alicante	2.102	7	18	1.078	479	330	67	89	7	27
Castellón	599	2	11	121	227	141	61	29	0	7
Valencia	2.988	6	41	812	898	732	304	173	10	12
EXTREMADURA	774	3	12	182	281	155	88	44	3	6
Badajoz	428	0	7	105	154	90	42	24	1	5
Cáceres	346	3	5	77	127	65	46	20	2	1
GALICIA	2.011	5	37	265	693	733	188	78	4	8
La Coruña	697	4	5	49	224	337	51	24	1	2
Lugo	273	0	0	28	110	97	23	13	1	1
Orense	255	0	13	26	104	66	30	11	1	4
Pontevedra	786	1	19	162	255	233	84	30	1	1
MADRID	7.131	27	81	745	2.501	1.723	725	862	411	56
MURCIA	1.026	6	18	492	238	109	98	35	3	27
NAVARRA	112	0	3	13	53	24	10	8	1	0
PAIS VASCO	1.283	4	15	179	406	424	145	74	5	31
Alava	174	1	0	31	58	52	13	14	0	5
Guipúzcoa	398	2	8	57	126	119	58	14	1	13
Vizcaya	711	1	7	91	222	253	74	46	4	13
LA RIOJA	145	0	1	10	67	38	16	11	2	0
CEUTA	18	0	2	2	4	5	3	2	0	0
MELILLA	35	0	5	4	10	10	4	2	0	0
EXTRANJERO	116	1	0	18	47	31	7	8	1	3
NO CONSTA	23	1	0	5	5	8	3	1	0	0

TABLA G.6. I.V.E. NUMERO SEGUN PROVINCIA DE RESIDENCIA Y NUMERO DE HIJOS QUE VIVEN EN LA ACTUALIDAD.
1993. TOTAL NACIONAL.

	Hijos que viven en la actualidad							
	TOTAL	0 hijos	1 hijo	2 hijos	3 hijos	4 hijos	5 ó más hijos	No consta
TOTAL	45.503	23.918	7.987	8.693	3.292	1.022	544	47
ANDALUCIA	6.213	3.233	935	1.080	565	229	165	6
Almería	499	236	78	92	43	24	26	0
Cádiz	662	295	123	114	82	29	18	1
Córdoba	741	383	96	144	70	33	15	0
Granada	1.042	662	132	136	57	33	21	1
Huelva	515	229	77	115	64	16	11	3
Jaén	317	173	31	67	29	13	4	0
Málaga	1.454	726	239	268	132	46	42	1
Sevilla	983	529	159	144	88	35	28	0
ARAGON	876	495	148	160	50	12	9	2
Huesca	123	79	14	21	6	1	2	0
Teruel	70	42	11	11	4	1	1	0
Zaragoza	683	374	123	128	40	10	6	2
ASTURIAS	2.597	1.232	589	554	165	38	15	4
BALEARES	924	443	189	190	75	18	9	0
CANARIAS	2.297	1.117	441	466	189	54	27	3
Las Palmas	1.205	590	236	233	101	34	11	0
S.C. Tenerife	1.092	527	205	233	88	20	16	3
CANTABRIA	585	319	133	90	29	8	4	2
CASTILLA-LA MANCHA	1.060	552	134	182	131	43	18	0
Albacete	253	133	39	37	29	9	6	0
Ciudad Real	266	139	27	53	30	13	4	0
Cuenca	102	56	14	17	11	4	0	0
Guadalajara	128	73	14	23	12	2	4	0
Toledo	311	151	40	52	49	15	4	0
CASTILLA Y LEON	2.942	1.659	452	573	175	47	29	7
Avila	85	44	11	15	10	4	1	0
Burgos	296	170	55	53	12	5	1	0
León	738	364	113	181	58	10	10	2
Palencia	196	123	28	32	6	6	1	0
Salamanca	359	212	53	63	20	6	5	0
Segovia	118	67	13	26	9	1	1	1
Soria	60	33	9	12	4	0	2	0
Valladolid	912	556	143	151	40	12	7	3
Zamora	178	90	27	40	16	3	1	1
CATALUÑA	9.646	5.174	1.717	1.947	565	147	92	4
Barcelona	7.915	4.313	1.396	1.569	443	120	71	3
Girona	772	379	146	171	52	11	12	1
Lleida	382	196	77	77	22	8	2	0
Tarragona	577	286	98	130	48	8	7	0
COMUNIDAD VALENCIANA	5.689	2.961	1.018	1.089	423	132	60	6
Alicante	2.102	1.003	393	436	182	58	27	3
Castellón	599	303	108	127	41	10	9	1
Valencia	2.988	1.655	517	526	200	64	24	2
EXTREMADURA	774	361	119	160	85	36	13	0
Badajoz	428	213	61	78	46	24	6	0
Cáceres	346	148	58	82	39	12	7	0
GALICIA	2.011	805	406	466	239	71	22	2
La Coruña	697	297	144	166	58	20	11	1
Lugo	273	114	59	57	30	10	3	0
Orense	255	88	49	58	44	14	2	0
Pontevedra	786	306	154	185	107	27	6	1
MADRID	7.131	3.975	1.275	1.295	417	120	47	2
MURCIA	1.026	492	146	208	112	42	26	0
NAVARRA	112	81	16	12	2	1	0	0
PAIS VASCO	1.283	826	208	166	53	15	7	8
Alava	174	102	32	15	16	5	1	3
Guipúzcoa	398	270	61	50	13	2	0	2
Vizcaya	711	454	115	101	24	8	6	3
LA RIOJA	145	89	22	22	8	3	0	1
CEUTA	18	9	3	4	0	2	0	0
MELILLA	35	23	6	1	2	2	1	0
EXTRANJERO	116	58	27	24	6	1	0	0
NO CONSTA	23	14	3	4	1	1	0	0

TABLA G.7. I.V.E. NUMERO SEGUN PROVINCIA DE RESIDENCIA Y NUMERO DE ABORTOS VOLUNTARIOS ANTERIORES AL ACTUAL.
1993. TOTAL NACIONAL.

	TOTAL	Abortos provocados anteriores						No consta
		0 abortos	1 abortos	2 abortos	3 abortos	4 abortos	5 ó más abortos	
TOTAL	45.503	35.671	7.884	1.455	291	94	28	80
ANDALUCIA	6.213	4.943	990	210	39	13	10	8
Almería	499	419	60	15	4	0	0	1
Cádiz	662	522	110	24	3	1	0	2
Córdoba	741	608	104	23	4	1	1	0
Granada	1.042	822	178	30	7	2	1	2
Huelva	515	411	74	20	5	3	2	0
Jaén	317	271	39	6	1	0	0	0
Málaga	1.454	1.106	269	59	9	5	4	2
Sevilla	983	784	156	33	6	1	2	1
ARAGON	876	702	139	26	5	1	1	2
Huesca	123	103	17	3	0	0	0	0
Teruel	70	57	11	0	1	0	1	0
Zaragoza	683	542	111	23	4	1	0	2
ASTURIAS	2.597	2.042	416	94	19	5	1	20
BALEARES	924	701	172	38	10	2	0	1
CANARIAS	2.297	1.728	471	72	16	6	1	3
Las Palmas	1.205	932	234	23	12	3	0	1
S.C. Tenerife	1.092	796	237	49	4	3	1	2
CANTABRIA	585	468	90	15	4	2	0	6
CASTILLA-LA MANCHA	1.060	828	188	35	7	1	0	1
Albacete	253	205	36	9	2	0	0	1
Ciudad Real	266	212	46	7	0	1	0	0
Cuenca	102	79	19	2	2	0	0	0
Guadalajara	128	91	31	5	1	0	0	0
Toledo	311	241	56	12	2	0	0	0
CASTILLA Y LEON	2.942	2.345	476	85	23	7	3	3
Avila	85	70	14	1	0	0	0	0
Burgos	296	241	44	6	4	1	0	0
León	738	577	131	19	6	2	0	3
Palencia	196	153	35	5	3	0	0	0
Salamanca	359	290	55	11	1	2	0	0
Segovia	118	103	14	1	0	0	0	0
Soria	60	45	13	2	0	0	0	0
Valladolid	912	730	137	34	8	1	2	0
Zamora	178	136	33	6	1	1	1	0
CATALUÑA	9.646	7.548	1.703	320	48	16	4	7
Barcelona	7.915	6.163	1.417	270	42	14	3	6
Girona	772	614	127	26	2	2	1	0
Lleida	382	309	65	7	1	0	0	0
Tarragona	577	462	94	17	3	0	0	1
COMUNIDAD VALENCIANA	5.689	4.543	897	189	39	11	1	9
Alicante	2.102	1.643	359	73	17	5	1	4
Castellón	599	470	95	28	6	0	0	0
Valencia	2.988	2.430	443	88	16	6	0	5
EXTREMADURA	774	636	116	14	3	3	0	2
Badajoz	428	361	56	7	2	1	0	1
Cáceres	346	275	60	7	1	2	0	1
GALICIA	2.011	1.705	252	38	8	2	2	4
La Coruña	697	608	75	11	1	1	0	1
Lugo	273	220	42	5	3	0	1	2
Orense	255	214	35	5	0	0	0	1
Pontevedra	786	663	100	17	4	1	1	0
MADRID	7.131	5.282	1.515	252	55	22	4	1
MURCIA	1.026	812	176	25	7	1	0	5
NAVARRA	112	83	21	6	2	0	0	0
PAIS VASCO	1.283	1.032	204	30	6	2	1	8
Alava	174	144	22	7	0	0	0	1
Guipúzcoa	398	327	57	8	4	0	0	2
Vizcaya	711	561	125	15	2	2	1	5
LA RIOJA	145	123	19	3	0	0	0	0
CEUTA	18	16	2	0	0	0	0	0
MELILLA	35	32	3	0	0	0	0	0
EXTRANJERO	116	86	29	1	0	0	0	0
NO CONSTA	23	16	5	2	0	0	0	0

TABLA G.8. I.V.E. NUMERO SEGUN PROVINCIA DE RESIDENCIA Y UTILIZACION DE CENTRO DE PLANIFICACION FAMILIAR.
1993. TOTAL NACIONAL.

	Utilización C.P.F.					
	TOTAL	Sí Público	Sí Privado	Sí Otros	No	No consta
TOTAL	45.503	8.086	6.870	4.466	25.779	302
ANDALUCIA	6.213	1.596	472	979	3.122	44
Almería	499	131	28	70	264	6
Cádiz	662	299	35	17	306	5
Córdoba	741	145	76	240	278	2
Granada	1.042	126	81	269	550	16
Huelva	515	62	14	197	238	4
Jaén	317	44	32	82	157	2
Málaga	1.454	358	144	91	856	5
Sevilla	983	431	62	13	473	4
ARAGON	876	157	123	93	501	2
Huesca	123	11	18	0	94	0
Teruel	70	16	9	3	42	0
Zaragoza	683	130	96	90	365	2
ASTURIAS	2.597	514	475	51	1.544	13
BALEARES	924	185	164	23	552	0
CANARIAS	2.297	277	947	27	1.041	5
Las Palmas	1.205	140	528	16	517	4
S.C. Tenerife	1.092	137	419	11	524	1
CANTABRIA	585	140	68	30	331	16
CASTILLA-LA MANCHA	1.060	142	87	236	586	9
Albacete	253	34	33	18	166	2
Ciudad Real	266	36	17	68	142	3
Cuenca	102	14	12	16	60	0
Guadalajara	128	17	6	37	68	0
Toledo	311	41	19	97	150	4
CASTILLA Y LEON	2.942	398	332	160	2.044	8
Avila	85	11	7	13	52	2
Burgos	296	50	16	15	215	0
León	738	126	169	29	411	3
Palencia	196	30	14	1	151	0
Salamanca	359	35	21	32	270	1
Segovia	118	21	3	18	75	1
Soria	60	12	1	8	38	1
Valladolid	912	97	84	36	695	0
Zamora	178	16	17	8	137	0
CATALUÑA	9.646	1.796	1.415	52	6.352	31
Barcelona	7.915	1.531	1.107	39	5.210	28
Girona	772	130	159	7	475	1
Lleida	382	29	66	3	283	1
Tarragona	577	106	83	3	384	1
COMUNIDAD VALENCIANA	5.689	834	1.060	350	3.398	47
Alicante	2.102	254	361	192	1.266	29
Castellón	599	155	150	8	278	8
Valencia	2.988	425	549	150	1.854	10
EXTREMADURA	774	150	56	73	488	7
Badajoz	428	76	28	25	296	3
Cáceres	346	74	28	48	192	4
GALICIA	2.011	349	330	223	1.091	18
La Coruña	697	127	72	112	384	2
Lugo	273	42	39	33	159	0
Orense	255	72	23	24	128	8
Pontevedra	786	108	196	54	420	8
MADRID	7.131	876	989	2.051	3.149	66
MURCIA	1.026	151	96	34	724	21
NAVARRA	112	55	6	4	46	1
PAIS VASCO	1.283	424	195	56	594	14
Alava	174	99	7	2	64	2
Guipúzcoa	398	102	110	4	180	2
Vizcaya	711	223	78	50	350	10
LA RIOJA	145	21	12	14	98	0
CEUTA	18	0	2	2	14	0
MELILLA	35	5	1	3	26	0
EXTRANJERO	116	7	37	3	69	0
NO CONSTA	23	9	3	2	9	0

TABLA G.9. I.V.E. NUMERO SEGUN PROVINCIA DE RESIDENCIA Y LUGAR DONDE SE INFORMO.
1993. TOTAL NACIONAL.

	TOTAL	Lugar de información			No consta
		Centro Sanitario Público	Centro Sanitario Privado	Otros	
TOTAL	45.503	10.838	7.836	26.738	91
ANDALUCIA	6.213	1.909	496	3.800	8
Almería	499	169	49	281	0
Cádiz	662	334	56	272	0
Córdoba	741	137	123	480	1
Granada	1.042	258	77	703	4
Huelva	515	72	13	428	2
Jaén	317	46	31	240	0
Málaga	1.454	457	41	956	0
Sevilla	983	436	106	440	1
ARAGON	876	170	182	523	1
Huesca	123	13	40	70	0
Teruel	70	14	12	44	0
Zaragoza	683	143	130	409	1
ASTURIAS	2.597	403	382	1.809	3
BALEARES	924	222	261	438	3
CANARIAS	2.297	178	576	1.536	7
Las Palmas	1.205	83	281	838	3
S.C. Tenerife	1.092	95	295	698	4
CANTABRIA	585	144	56	384	1
CASTILLA-LA MANCHA	1.060	136	120	803	1
Albacete	253	53	52	148	0
Ciudad Real	266	29	23	214	0
Cuenca	102	16	19	67	0
Guadalajara	128	8	5	115	0
Toledo	311	30	21	259	1
CASTILLA Y LEÓN	2.942	428	476	2.033	5
Avila	85	11	10	64	0
Burgos	296	78	39	179	0
León	738	103	163	472	0
Palencia	196	40	26	130	0
Salamanca	359	59	52	247	1
Segovia	118	30	10	78	0
Soria	60	20	3	35	2
Valladolid	912	72	138	700	2
Zamora	178	15	35	128	0
CATALUÑA	9.646	2.740	2.333	4.561	12
Barcelona	7.915	2.280	1.726	3.899	10
Girona	772	176	292	304	0
Lleida	382	87	137	157	1
Tarragona	577	197	178	201	1
COMUNIDAD VALENCIANA	5.689	1.535	1.082	3.049	23
Alicante	2.102	666	342	1.079	15
Castellón	599	152	143	299	5
Valencia	2.988	717	597	1.671	3
EXTREMADURA	774	106	62	604	2
Badajoz	428	59	31	337	1
Cáceres	346	47	31	267	1
GALICIA	2.011	882	397	732	0
La Coruña	697	430	123	144	0
Lugo	273	88	65	120	0
Orense	255	159	31	65	0
Pontevedra	786	205	178	403	0
MADRID	7.131	820	948	5.344	19
MURCIA	1.026	276	143	607	0
NAVARRA	112	75	13	24	0
PAIS VASCO	1.283	762	198	318	5
Alava	174	130	11	32	1
Guipúzcoa	398	255	90	53	0
Vizcaya	711	377	97	233	4
LA RIOJA	145	33	37	74	1
CEUTA	18	1	1	16	0
MELILLA	35	0	5	30	0
EXTRANJERO	116	10	61	45	0
NO CONSTA	23	8	7	8	0

TABLA G.10. I.V.E. NUMERO SEGUN PROVINCIA DE RESIDENCIA Y SEMANAS DE GESTACION.
1993. TOTAL NACIONAL.

	TOTAL	Semanas de gestación					No consta
		8 ó menos semanas	9-12 semanas	13-16 semanas	17-20 semanas	21 ó más semanas	
TOTAL	45.503	30.855	12.327	1.154	691	234	242
ANDALUCIA	6.213	4.602	1.451	50	70	14	26
Almería	499	377	98	7	13	4	0
Cádiz	662	477	174	2	7	1	1
Córdoba	741	539	184	6	4	2	6
Granada	1.042	852	157	15	13	0	5
Huelva	515	386	119	1	3	1	5
Jaén	317	237	71	6	2	0	1
Málaga	1.454	1.104	329	6	13	2	0
Sevilla	983	630	319	7	15	4	8
ARAGON	876	568	245	31	20	2	10
Huesca	123	69	50	3	1	0	0
Teruel	70	45	23	2	0	0	0
Zaragoza	683	454	172	26	19	2	10
ASTURIAS	2.597	1.802	682	17	22	9	65
BALEARRES	924	579	289	18	27	11	0
CANARIAS	2.297	1.617	565	60	40	14	1
Las Palmas	1.205	816	339	29	14	6	1
S.C. Tenerife	1.092	801	226	31	26	8	0
CANTABRIA	585	357	181	11	16	3	17
CASTILLA-LA MANCHA	1.060	656	296	71	20	10	7
Albacete	253	157	74	14	4	0	4
Ciudad Real	266	153	84	22	4	3	0
Cuenca	102	56	32	9	5	0	0
Guadalajara	128	88	27	7	1	3	2
Toledo	311	202	79	19	6	4	1
CASTILLA Y LEON	2.942	1.893	927	52	35	12	23
Avila	85	47	30	8	0	0	0
Burgos	296	184	95	6	9	0	2
León	738	490	218	3	8	1	18
Palencia	196	121	71	2	0	2	0
Salamanca	359	234	106	12	5	1	1
Segovia	118	68	43	3	3	1	0
Soria	60	33	20	4	2	0	1
Valladolid	912	605	291	9	5	2	0
Zamora	178	111	53	5	3	5	1
CATALUÑA	9.646	6.616	2.727	110	123	70	0
Barcelona	7.915	5.456	2.210	86	106	57	0
Girona	772	531	213	12	6	10	0
Lleida	382	251	122	2	7	0	0
Tarragona	577	378	182	10	4	3	0
COMUNIDAD VALENCIANA	5.689	3.991	1.424	141	59	18	56
Alicante	2.102	1.505	500	51	17	5	24
Castellón	599	404	165	14	10	2	4
Valencia	2.988	2.082	759	76	32	11	28
EXTREMADURA	774	495	233	28	14	2	2
Badajoz	428	276	125	16	9	1	1
Cáceres	346	219	108	12	5	1	1
GALICIA	2.011	1.235	546	142	68	10	10
La Coruña	697	386	221	61	25	4	0
Lugo	273	173	80	8	7	0	5
Orense	255	151	75	14	11	1	3
Pontevedra	786	525	170	59	25	5	2
MADRID	7.131	4.694	1.925	341	111	37	23
MURCIA	1.026	673	276	56	14	5	2
NAVARRA	112	45	46	6	12	3	0
PAIS VASCO	1.283	811	414	14	30	14	0
Alava	174	99	69	1	5	0	0
Guipúzcoa	398	284	86	9	14	5	0
Vizcaya	711	428	259	4	11	9	0
LA RIOJA	145	86	52	3	4	0	0
CEUTA	18	15	2	1	0	0	0
MELILLA	35	29	5	1	0	0	0
EXTRANJERO	116	75	37	1	3	0	0
NO CONSTA	23	16	4	0	3	0	0

TABLA G.11. I.V.E. NUMERO SEGUN PROVINCIA DE RESIDENCIA Y MOTIVO DE LA INTERRUPCION.
1993. TOTAL NACIONAL.

	Motivo de la interrupción					
	TOTAL	Salud materna	Riesgo fetal	Violación	Varios motivos	No consta
TOTAL	45.503	44.716	720	15	18	34
ANDALUCIA	6.213	6.175	35	0	1	2
Almería	499	490	9	0	0	0
Cádiz	662	660	2	0	0	0
Córdoba	741	739	2	0	0	0
Granada	1.042	1.039	3	0	0	0
Huelva	515	510	3	0	0	2
Jaén	317	316	1	0	0	0
Málaga	1.454	1.449	4	0	1	0
Sevilla	983	972	11	0	0	0
ARAGON	876	846	27	2	0	1
Huesca	123	122	1	0	0	0
Teruel	70	68	2	0	0	0
Zaragoza	683	656	24	2	0	1
ASTURIAS	2.597	2.559	28	3	4	3
BALEARRES	924	884	36	2	1	1
CANARIAS	2.297	2.232	63	1	0	1
Las Palmas	1.205	1.174	29	1	0	1
S.C. Tenerife	1.092	1.058	34	0	0	0
CANTABRIA	585	559	19	0	7	0
CASTILLA-LA MANCHA	1.060	1.047	13	0	0	0
Albacete	253	251	2	0	0	0
Ciudad Real	266	264	2	0	0	0
Cuenca	102	100	2	0	0	0
Guadalajara	128	126	2	0	0	0
Toledo	311	306	5	0	0	0
CASTILLA Y LEON	2.942	2.920	8	0	3	11
Avila	85	84	1	0	0	0
Burgos	296	295	1	0	0	0
León	738	730	3	0	2	3
Palencia	196	194	0	0	1	1
Salamanca	359	358	0	0	0	1
Segovia	118	116	2	0	0	0
Soria	60	59	1	0	0	0
Valladolid	912	906	0	0	0	6
Zamora	178	178	0	0	0	0
CATALUÑA	9.646	9.363	282	0	0	1
Barcelona	7.915	7.673	241	0	0	1
Girona	772	753	19	0	0	0
Lleida	382	374	8	0	0	0
Tarragona	577	563	14	0	0	0
COMUNIDAD VALENCIANA	5.689	5.658	25	0	0	6
Alicante	2.102	2.090	7	0	0	5
Castellón	599	594	4	0	0	1
Valencia	2.988	2.974	14	0	0	0
EXTREMADURA	774	765	8	0	1	0
Badajoz	428	419	8	0	1	0
Cáceres	346	346	0	0	0	0
GALICIA	2.011	1.973	35	0	1	2
La Coruña	697	682	14	0	1	0
Lugo	273	270	2	0	0	1
Orense	255	252	3	0	0	0
Pontevedra	786	769	16	0	0	1
MADRID	7.131	7.035	85	6	0	5
MURCIA	1.026	1.012	13	1	0	0
NAVARRA	112	109	3	0	0	0
PAIS VASCO	1.283	1.244	38	0	0	1
Alava	174	169	5	0	0	0
Guipúzcoa	398	381	17	0	0	0
Vizcaya	711	694	16	0	0	1
LA RIOJA	145	144	1	0	0	0
CEUTA	18	18	0	0	0	0
MELILLA	35	35	0	0	0	0
EXTRANJERO	116	116	0	0	0	0
NO CONSTA	23	22	1	0	0	0

TABLA G.12. I.V.E. NUMERO SEGUN NIVEL DE INSTRUCCION Y SITUACION LABORAL DE LA MUJER, SITUACION LABORAL DE LA PAREJA O SUSTENTADOR PRINCIPAL, UTILIZACION DE CENTRO DE PLANIFICACION FAMILIAR.

1993. TOTAL NACIONAL.

	TOTAL	Nivel de instrucción								
		Analfa- beta	Sin estudios	1º grado	--- 1º ciclo	2º grado 2º ciclo	---	3º grado Escuela	Facultad	No clasi- ficables
TOTAL I.V.E.	45.503	190	1.276	8.114	16.090	11.683	4.339	2.925	544	342
Situación laboral mujer										
Empresaria emplea	331	4	4	44	117	103	28	28	0	3
Empresaria no emplea	1.327	1	26	181	507	365	105	120	8	14
Trabaja a sueldo	20.132	48	365	3.106	7.177	5.322	2.223	1.471	295	125
Pensionista	160	2	9	48	64	25	5	3	1	3
Estudiante	7.129	2	18	368	1.345	3.056	1.358	890	60	32
Parada	6.697	23	347	1.442	2.629	1.430	413	288	77	48
Sus labores	9.055	93	478	2.786	3.993	1.265	180	97	89	74
Otros	537	17	23	96	229	101	19	27	12	13
No consta	135	0	6	43	29	16	8	1	2	30
Situación laboral pareja o sustentador principal										
No existe	4.340	16	89	626	1.427	1.044	505	393	205	35
Empresario emplea	1.060	0	10	162	348	356	104	73	2	5
Empresario no emplea	2.882	8	43	406	1.104	774	261	237	21	28
Trabaja a sueldo	24.602	83	563	3.749	9.306	6.741	2.240	1.551	247	122
Pensionista	1.886	3	30	227	769	506	179	150	10	12
Estudiante	310	1	4	29	55	116	65	34	4	2
Parado/a	2.469	35	217	606	899	403	133	123	34	19
Sus labores	229	1	9	90	39	58	20	8	1	3
Otros	1.191	20	57	344	269	244	158	78	8	13
No consta	6.534	23	254	1.875	1.874	1.441	674	278	12	103
Utilización C.P.F.										
Sí. Público	8.086	45	546	1.992	2.855	1.577	649	323	30	69
Sí. Privado	6.870	9	58	935	2.223	2.057	956	561	24	47
Sí. Otros	4.466	10	61	678	1.424	1.022	526	537	159	39
No	25.779	125	599	4.415	9.523	6.968	2.174	1.492	317	166
No consta	302	1	12	94	65	59	34	12	4	21

TABLA G.13. I.V.E. NUMERO SEGUN NIVEL DE INSTRUCCION Y LUGAR DONDE SE INFORMO, SEMANAS DE GESTACION, MOTIVO DE LA INTERRUPCION.

1993. TOTAL NACIONAL.

	TOTAL	Nivel de instrucción								
		Analfa- beta	Sin estudios	1º grado	--- 2º grado --- 1º ciclo 2º ciclo	--- 3º grado --- Escuela Facultad	No clasi- ficables	No consta		
TOTAL I.V.E.	45.503	190	1.276	8.114	16.090	11.683	4.339	2.925	544	342
<u>Lugar de información</u>										
C. S. Público	10.838	90	680	2.930	3.485	2.305	793	381	49	125
C. S. Privado	7.836	20	98	1.200	2.809	2.213	874	547	32	43
Otros	26.738	80	494	3.958	9.777	7.146	2.663	1.989	463	168
No consta	91	0	4	26	19	19	9	8	0	6
<u>Semanas de gestación</u>										
8 ó menos semanas	30.855	114	797	5.145	10.520	8.218	3.296	2.234	322	209
9-12 semanas	12.327	59	392	2.482	4.723	2.977	864	566	165	99
13-16 semanas	1.154	7	43	197	465	236	78	70	47	11
17-20 semanas	691	9	26	163	220	151	62	36	7	17
21 ó más semanas	234	1	10	67	78	49	16	9	2	2
No consta	242	0	8	60	84	52	23	10	1	4
<u>Motivo interrupción</u>										
Salud materna	44.716	187	1.253	7.852	15.880	11.550	4.270	2.878	537	309
Riesgo fetal	720	2	20	250	183	123	63	42	6	31
Violación	15	1	1	3	6	2	1	0	1	0
Varios motivos	18	0	0	2	9	3	1	1	0	2
No consta	34	0	2	7	12	5	4	4	0	0

TABLA G.14. I.V.E. NUMERO SEGUN TIPO DE CENTRO Y SEMANAS DE GESTACION, MOTIVO DE LA INTERRUPCION, METODO EMPLEADO EN LA INTERVENCION, NOCHES DE ESTANCIA.

1993. TOTAL NACIONAL.

	TOTAL	Tipo de centro					
		HOSPITALARIO			EXTRAHOSPITALARIO		
		Total	Público	Privado	Total	Público	Privado
TOTAL I.V.E.	45.503	3.063	963	2.100	42.440	106	42.334
Semanas de gestación							
8 ó menos semanas	30.855	974	135	839	29.881	100	29.781
9-12 semanas	12.327	793	409	384	11.534	6	11.528
13-16 semanas	1.154	453	98	355	701	0	701
17-20 semanas	691	588	191	397	103	0	103
21 ó más semanas	234	223	98	125	11	0	11
No consta	242	32	32	0	210	0	210
Motivo interrupción							
Salud materna	44.716	2.350	401	1.949	42.366	106	42.260
Riesgo fetal	720	691	545	146	29	0	29
Violación	15	5	4	1	10	0	10
Varios motivos	18	8	8	0	10	0	10
No consta	34	9	5	4	25	0	25
Método intervención							
Aspiración	43.267	1.541	287	1.254	41.726	106	41.620
Dilatación	129	30	28	2	99	0	99
Legrado	1.645	1.063	382	681	582	0	582
Abortivos orales	2	1	1	0	1	0	1
Inyección intravenosa	162	162	43	119	0	0	0
Inyección intrauterina	221	221	187	34	0	0	0
Histerotomía	21	21	19	2	0	0	0
Histerectomía	4	4	0	4	0	0	0
No consta	52	20	16	4	32	0	32
Noches de estancia							
Ninguna	44.411	1.975	56	1.919	42.436	106	42.330
Una	334	334	231	103	0	0	0
Dos	375	375	323	52	0	0	0
Tres	192	192	176	16	0	0	0
Cuatro	80	80	76	4	0	0	0
Cinco	34	34	32	2	0	0	0
Seis	24	24	24	0	0	0	0
Siete o más	46	46	43	3	0	0	0
No consta	7	3	2	1	4	0	4

TABLA G.15. I.V.E. NUMERO SEGUN SEMANAS DE GESTACION Y METODO EMPLEADO EN LA INTERVENCION, NOCHES DE ESTANCIA.
1993. TOTAL NACIONAL.

	TOTAL	Semanas de gestación					No consta
		8 ó menos semanas	9-12 semanas	13-16 semanas	17-20 semanas	21 ó más semanas	
TOTAL I.V.E.	45.503	30.855	12.327	1.154	691	234	242
<u>Método intervención</u>							
Aspiración	43.267	30.470	11.736	733	109	5	214
Dilatación	129	7	1	51	51	17	2
Legrado	1.645	355	560	328	310	81	11
Abortivos orales	2	0	2	0	0	0	0
Inyección intravenosa	162	1	1	4	101	49	6
Inyección intrauterina	221	0	10	34	107	64	6
Histerotomía	21	0	0	2	8	11	0
Histerectomía	4	0	0	1	1	2	0
No consta	52	22	17	1	4	5	3
<u>Noches de estancia</u>							
Ninguna	44.411	30.726	11.923	1.044	432	75	211
Una	334	31	174	11	58	49	11
Dos	375	72	165	46	54	28	10
Tres	192	12	39	29	76	33	3
Cuatro	80	3	12	10	34	20	1
Cinco	34	1	7	3	12	9	2
Seis	24	4	3	3	6	7	1
Siete o más	46	5	3	7	18	13	0
No consta	7	1	1	1	1	0	3

TABLA G.16. I.V.E. NUMERO SEGUN NUMERO DE HIJOS QUE VIVEN EN LA ACTUALIDAD, CONVIVE EN PAREJA Y TIENE INGRESOS ECONOMICOS PROPIOS.

1993. TOTAL NACIONAL.

	TOTAL	Hijos que viven en la actualidad						No consta
		0 hijos	1 hijo	2 hijos	3 hijos	4 hijos	5 ó más hijos	
TOTAL I.V.E.	45.503	23.918	7.987	8.693	3.292	1.022	544	47
CONVIVE EN PAREJA	19.398	3.865	4.899	6.730	2.630	804	438	32
Con ingresos propios	9.678	2.536	2.598	3.157	988	269	116	14
Sin ingresos propios	9.477	1.277	2.242	3.495	1.604	527	315	17
No consta	243	52	59	78	38	8	7	1
NO CONVIVE EN PAREJA	24.324	19.752	2.697	1.267	398	136	61	13
Con ingresos propios	13.205	10.140	1.812	865	260	89	31	8
Sin ingresos propios	10.933	9.472	867	383	133	45	28	5
No consta	186	140	18	19	5	2	2	0
NO CONSTA	1.781	301	391	696	264	82	45	2
Con ingresos propios	786	157	195	304	95	17	17	1
Sin ingresos propios	961	137	189	379	167	61	28	0
No consta	34	7	7	13	2	4	0	1

TABLA G.17. I.V.E. NUMERO SEGUN NUMERO DE ABORTOS VOLUNTARIOS ANTERIORES AL ACTUAL, CONVIVE EN PAREJA Y TIENE INGRESOS ECONOMICOS PROPIOS.

1993. TOTAL NACIONAL.

	TOTAL	Abortos provocados anteriores						No consta
		0 abortos	1 abortos	2 abortos	3 abortos	4 abortos	5 ó más abortos	
TOTAL I.V.E.	45.503	35.671	7.884	1.455	291	94	28	80
CONVIVE EN PAREJA	19.398	14.749	3.601	785	151	49	13	50
Con ingresos propios	9.678	7.157	1.957	430	80	29	6	19
Sin ingresos propios	9.477	7.421	1.594	339	69	18	7	29
No consta	243	171	50	16	2	2	0	2
NO CONVIVE EN PAREJA	24.324	19.620	3.911	590	121	40	14	28
Con ingresos propios	13.205	10.150	2.521	384	89	29	11	21
Sin ingresos propios	10.933	9.339	1.347	199	28	10	3	7
No consta	186	131	43	7	4	1	0	0
NO CONSTA	1.781	1.302	372	80	19	5	1	2
Con ingresos propios	786	580	158	35	11	1	0	1
Sin ingresos propios	961	698	206	43	8	4	1	1
No consta	34	24	8	2	0	0	0	0

**TABLAS POR COMUNIDADES
AUTONOMAS DE RESIDENCIA**

A N D A L U C I A

TABLA CA.1. I.V.E. NUMERO SEGUN GRUPO DE EDAD Y ESTADO CIVIL, NIVEL DE INSTRUCCION, TIPO DE HABITAT, NUMERO DE HIJOS QUE VIVEN EN LA ACTUALIDAD, NUMERO DE ABORTOS VOLUNTARIOS ANTERIORES AL ACTUAL, UTILIZACION DE CENTRO DE PLANIFICACION FAMILIAR.

1993. ANDALUCIA.

	TOTAL	Edad							
		<15 años	15-19 años	20-24 años	25-29 años	30-34 años	35-39 años	40-44 años	>44 años
TOTAL I.V.E.	6.213	15	878	1.835	1.472	960	730	288	35
Estado civil									
Soltera	3.571	15	834	1.527	823	249	101	18	4
Casada	2.032	0	37	245	472	537	489	230	22
Viuda	60	0	0	4	10	21	19	3	3
Divorciada	159	0	2	7	36	47	48	17	2
Separada	365	0	3	41	123	104	72	18	4
No consta	26	0	2	11	8	2	1	2	0
Nivel de instrucción									
Analfabeta	31	0	0	4	4	6	9	8	0
Sin estudios	795	0	74	157	194	150	141	73	6
1º grado	1.582	11	216	401	367	264	230	82	11
2º grado, 1º ciclo	1.306	2	246	414	274	197	120	45	8
2º grado, 2º ciclo	1.419	1	276	492	339	171	93	42	5
3º grado (Escuela)	739	0	41	282	191	117	83	22	3
3º grado (Facultad)	248	0	9	65	78	44	39	11	2
No clasificables	36	0	7	4	10	6	6	3	0
No consta	57	1	9	16	15	5	9	2	0
Tipo de habitat									
10.000 y menos	372	0	55	106	67	62	51	26	5
10.001-50.000 (exc. cap.)	968	4	154	250	226	157	117	52	8
50.001-500.000 (inc. cap.)	2.903	6	384	850	738	474	317	119	15
500.001 y más	1.475	4	214	461	333	205	184	67	7
No consta	495	1	71	168	108	62	61	24	0
Nº hijos vivos actualmente									
Ninguno	3.233	15	802	1.399	735	194	72	12	4
Uno	935	0	63	278	305	187	83	16	3
Dos	1.080	0	12	130	302	329	234	68	5
Tres	565	0	0	23	87	165	193	89	8
Cuatro	229	0	1	3	30	59	78	51	7
Cinco o más	165	0	0	2	11	26	67	51	8
No consta	6	0	0	0	2	0	3	1	0
Nº abortos voluntarios anteriores									
Ninguno	4.943	15	800	1.529	1.098	709	526	237	29
Uno	990	0	73	260	294	186	141	32	4
Dos	210	0	4	36	62	47	45	15	1
Tres	39	0	0	5	13	10	9	1	1
Cuatro	13	0	0	3	3	5	1	1	0
Cinco o más	10	0	1	0	0	2	6	1	0
No consta	8	0	0	2	2	1	2	1	0
Utilización C.P.F.									
Sí. Público	1.596	1	143	423	416	286	227	91	9
Sí. Privado	472	0	29	137	147	92	50	16	1
Sí. Otros	979	2	123	290	239	147	121	51	6
No	3.122	12	578	972	661	425	328	127	19
No consta	44	0	5	13	9	10	4	3	0

TABLA CA.2. I.V.E. NUMERO SEGUN GRUPO DE EDAD Y TIPO DE CENTRO, LUGAR DONDE SE INFORMO, SEMANAS DE GESTACION, MOTIVO DE LA INTERRUPCION, METODO EMPLEADO EN LA INTERVENCION.

1993. ANDALUCIA.

	TOTAL	Edad							
		<15 años	15-19 años	20-24 años	25-29 años	30-34 años	35-39 años	40-44 años	>44 años
TOTAL I.V.E.	6.213	15	878	1.835	1.472	960	730	288	35
<u>Tipo de centro</u>									
HOSPITALARIO	133	0	24	32	28	23	13	11	2
Público	15	0	0	4	5	4	2	0	0
Privado	118	0	24	28	23	19	11	11	2
EXTRAHOSPITALARIO	6.080	15	854	1.803	1.444	937	717	277	33
Público	0	0	0	0	0	0	0	0	0
Privado	6.080	15	854	1.803	1.444	937	717	277	33
<u>Lugar de información</u>									
Centro Sanitario Público	1.909	5	249	512	450	294	259	124	16
Centro Sanitario Privado	496	0	71	140	109	79	68	28	1
Otros	3.800	10	558	1.179	912	585	403	136	17
No consta	8	0	0	4	1	2	0	0	1
<u>Semanas de gestación</u>									
8 ó menos semanas	4.602	6	598	1.341	1.100	741	566	221	29
9-12 semanas	1.451	9	251	451	341	194	145	56	4
13-16 semanas	50	0	5	18	15	5	4	2	1
17-20 semanas	70	0	18	18	8	12	6	7	1
21 ó más semanas	14	0	2	2	3	3	3	1	0
No consta	26	0	4	5	5	5	6	1	0
<u>Motivo interrupción</u>									
Salud materna	6.175	15	878	1.828	1.461	951	725	283	34
Riesgo fetal	35	0	0	7	10	8	5	5	0
Violación	0	0	0	0	0	0	0	0	0
Varios motivos	1	0	0	0	0	0	0	0	1
No consta	2	0	0	0	1	1	0	0	0
<u>Método intervención</u>									
Aspiración	6.097	15	858	1.806	1.448	939	718	279	34
Dilatación	1	0	0	1	0	0	0	0	0
Legrado	83	0	17	20	17	15	7	6	1
Abortivos orales	0	0	0	0	0	0	0	0	0
Inyección intravenosa	27	0	3	8	3	5	5	3	0
Inyección intrauterina	0	0	0	0	0	0	0	0	0
Histerotomía	0	0	0	0	0	0	0	0	0
Histerectomía	0	0	0	0	0	0	0	0	0
No consta	5	0	0	0	4	1	0	0	0

TABLA CA.3. I.V.E. NUMERO SEGUN NIVEL DE INSTRUCCION Y SITUACION LABORAL DE LA MUJER, SITUACION LABORAL DE LA PAREJA O SUSTENTADOR PRINCIPAL, UTILIZACION DE CENTRO DE PLANIFICACION FAMILIAR.

1993. ANDALUCIA.

	TOTAL	Nivel de instrucción								
		Analfa- beta	Sin estudios	1º grado	--- 2º grado --- 1º ciclo 2º ciclo	--- 3º grado --- Escuela Facultad	No clasi- ficables	No consta		
TOTAL I.V.E.	6.213	31	795	1.582	1.306	1.419	739	248	36	57
Situación laboral mujer										
Empresaria emplea	15	1	0	3	7	2	1	1	0	0
Empresaria no emplea	155	1	15	37	38	42	12	8	0	2
Trabaja a sueldo	2.184	5	211	517	484	530	294	111	8	24
Pensionista	12	1	2	5	1	2	0	1	0	0
Estudiante	1.125	0	12	89	179	456	294	85	2	8
Parada	1.404	6	290	448	265	244	98	34	7	12
Sus labores	1.254	15	257	462	319	134	32	8	18	9
Otros	45	2	5	15	10	7	4	0	1	1
No consta	19	0	3	6	3	2	4	0	0	1
Situación laboral pareja o sustentador principal										
No existe	544	2	32	128	142	126	66	33	6	9
Empresario emplea	40	0	0	6	15	16	2	1	0	0
Empresario no emplea	179	1	13	36	64	46	14	5	0	0
Trabaja a sueldo	2.559	12	316	635	621	574	266	91	24	20
Pensionista	159	0	17	29	49	42	15	6	0	1
Estudiante	82	0	4	15	13	25	18	6	1	0
Parado/a	583	7	159	167	73	88	50	32	1	6
Sus labores	183	1	7	83	21	45	17	5	1	3
Otros	635	2	39	193	89	140	121	44	1	6
No consta	1.249	6	208	290	219	317	170	25	2	12
Utilización C.P.F.										
Sí. Público	1.596	8	413	516	180	273	154	38	1	13
Sí. Privado	472	1	28	105	102	139	77	18	0	2
Sí. Otros	979	4	40	285	129	225	179	65	32	20
No	3.122	18	306	661	893	771	324	124	3	22
No consta	44	0	8	15	2	11	5	3	0	0

TABLA CA.4. I.V.E. NUMERO SEGUN NIVEL DE INSTRUCCION Y LUGAR DONDE SE INFORMO, SEMANAS DE GESTACION, MOTIVO DE LA INTERRUPCION.

1993. ANDALUCIA.

	TOTAL	Nivel de instrucción								
		Analfa-beta	Sin estudios	1º grado	--- 2º grado --- 1º ciclo 2º ciclo	--- 3º grado --- Escuela Facultad	No clasi- ficables	No consta		
TOTAL I.V.E.	6.213	31	795	1.582	1.306	1.419	739	248	36	57
Lugar de información										
C. S. Público	1.909	17	466	627	242	318	169	51	1	18
C. S. Privado	496	3	27	124	134	118	61	26	1	2
Otros	3.800	11	301	827	930	980	509	171	34	37
No consta	8	0	1	4	0	3	0	0	0	0
Semanas de gestación										
8 ó menos semanas	4.602	22	557	1.126	927	1.081	610	205	29	45
9-12 semanas	1.451	7	229	415	326	315	111	31	5	12
13-16 semanas	50	0	3	15	18	5	6	3	0	0
17-20 semanas	70	2	1	14	25	12	9	5	2	0
21 ó más semanas	14	0	1	1	7	2	2	1	0	0
No consta	26	0	4	11	3	4	1	3	0	0
Motivo interrupción										
Salud materna	6.175	31	792	1.572	1.292	1.415	734	246	36	57
Riesgo fetal	35	0	2	10	12	4	5	2	0	0
Violación	0	0	0	0	0	0	0	0	0	0
Varios motivos	1	0	0	0	1	0	0	0	0	0
No consta	2	0	1	0	1	0	0	0	0	0

TABLA CA.5...I.V.E. NUMERO SEGUN TIPO DE CENTRO Y SEMANAS DE GESTACION, MOTIVO DE LA INTERRUPCION, METODO EMPLEADO EN LA INTERVENCION, NOCHES DE ESTANCIA.

1993. ANDALUCIA.

	TOTAL	Tipo de centro			EXTRAHOSPITALARIO		
		Total	HOSPITALARIO Público	Privado	Total	Público	Privado
TOTAL I.V.E.	6.213	133	15	118	6.080	0	6.080
Semanas de gestación							
8 ó menos semanas	4.602	13	2	11	4.589	0	4.589
9-12 semanas	1.451	4	0	4	1.447	0	1.447
13-16 semanas	50	30	2	28	20	0	20
17-20 semanas	70	68	5	63	2	0	2
21 ó más semanas	14	14	2	12	0	0	0
No consta	26	4	4	0	22	0	22
Motivo interrupción							
Salud materna	6.175	101	2	99	6.074	0	6.074
Riesgo fetal	35	32	13	19	3	0	3
Violación	0	0	0	0	0	0	0
Varios motivos	1	0	0	0	1	0	1
No consta	2	0	0	0	2	0	2
Método intervención							
Aspiración	6.097	42	0	42	6.055	0	6.055
Dilatación	1	0	0	0	1	0	1
Legrado	83	63	4	59	20	0	20
Abortivos orales	0	0	0	0	0	0	0
Inyección intravenosa	27	27	11	16	0	0	0
Inyección intrauterina	0	0	0	0	0	0	0
Histerotomía	0	0	0	0	0	0	0
Histerectomía	0	0	0	0	0	0	0
No consta	5	1	0	1	4	0	4
Noches de estancia							
Ninguna	6.183	103	1	102	6.080	0	6.080
Una	16	16	3	13	0	0	0
Dos	7	7	5	2	0	0	0
Tres	5	5	5	0	0	0	0
Cuatro	0	0	0	0	0	0	0
Cinco	0	0	0	0	0	0	0
Seis	0	0	0	0	0	0	0
Siete o más	1	1	1	0	0	0	0
No consta	1	1	0	1	0	0	0



A R A G O N

TABLA CA.1. I.V.E. NUMERO SEGUN GRUPO DE EDAD Y ESTADO CIVIL, NIVEL DE INSTRUCCION, TIPO DE HABITAT, NUMERO DE HIJOS QUE VIVEN EN LA ACTUALIDAD, NUMERO DE ABORTOS VOLUNTARIOS ANTERIORES AL ACTUAL, UTILIZACION DE CENTRO DE PLANIFICACION FAMILIAR.

1993. ARAGON.

	TOTAL	Edad							
		<15 años	15-19 años	20-24 años	25-29 años	30-34 años	35-39 años	40-44 años	>44 años
TOTAL I.V.E.	876	0	96	237	195	159	125	57	7
Estado civil									
Soltera	520	0	93	217	126	62	20	2	0
Casada	290	0	3	17	54	72	92	47	5
Viuda	7	0	0	0	0	4	1	2	0
Divorciada	8	0	0	1	1	3	1	2	0
Separada	49	0	0	2	13	17	11	4	2
No consta	2	0	0	0	1	1	0	0	0
Nivel de instrucción									
Analfabeta	1	0	0	1	0	0	0	0	0
Sin estudios	13	0	0	4	3	1	3	2	0
1º grado	86	0	8	15	22	16	11	12	2
2º grado, 1º ciclo	364	0	51	91	72	60	61	26	3
2º grado, 2º ciclo	227	0	31	75	47	37	27	9	1
3º grado (Escuela)	107	0	4	37	28	21	10	6	1
3º grado (Facultad)	65	0	2	10	20	20	12	1	0
No clasificables	11	0	0	4	3	3	1	0	0
No consta	2	0	0	0	0	1	0	1	0
Tipo de habitat									
10.000 y menos	125	0	11	40	30	19	17	6	2
10.001-50.000 (exc. cap.)	67	0	10	18	14	13	7	4	1
50.001-500.000 (inc. cap.)	74	0	13	14	14	16	10	7	0
500.001 y más	366	0	34	95	88	69	55	24	1
No consta	244	0	28	70	49	42	36	16	3
Nº hijos vivos actualmente									
Ninguno	495	0	92	199	114	66	21	3	0
Uno	148	0	4	25	38	41	31	9	0
Dos	160	0	0	12	34	36	54	21	3
Tres	50	0	0	0	5	14	14	15	2
Cuatro	12	0	0	0	3	1	3	3	2
Cinco o más	9	0	0	0	0	1	2	6	0
No consta	2	0	0	1	1	0	0	0	0
Nº abortos voluntarios anteriores									
Ninguno	702	0	94	204	142	109	96	52	5
Uno	139	0	2	29	41	37	23	5	2
Dos	26	0	0	3	12	6	5	0	0
Tres	5	0	0	0	0	5	0	0	0
Cuatro	1	0	0	0	0	1	0	0	0
Cinco o más	1	0	0	0	0	1	0	0	0
No consta	2	0	0	1	0	0	1	0	0
Utilización C.P.F.									
Sí. Público	157	0	9	42	50	29	17	10	0
Sí. Privado	123	0	5	24	27	30	25	10	2
Sí. Otros	93	0	1	18	19	29	18	7	1
No	501	0	80	153	99	70	65	30	4
No consta	2	0	1	0	0	1	0	0	0

TABLA CA.2. I.V.E. NUMERO SEGUN GRUPO DE EDAD Y TIPO DE CENTRO, LUGAR DONDE SE INFORMO, SEMANAS DE GESTACION, MOTIVO DE LA INTERRUPCION, METODO EMPLEADO EN LA INTERVENCION.

1993. ARAGON.

	TOTAL	Edad							
		<15 años	15-19 años	20-24 años	25-29 años	30-34 años	35-39 años	40-44 años	>44 años
TOTAL I.V.E.	876	0	96	237	195	159	125	57	7
Tipo de centro									
HOSPITALARIO	77	0	7	16	12	20	11	10	1
Público	28	0	0	2	8	8	6	4	0
Privado	49	0	7	14	4	12	5	6	1
EXTRAHOSPITALARIO	799	0	89	221	183	139	114	47	6
Público	0	0	0	0	0	0	0	0	0
Privado	799	0	89	221	183	139	114	47	6
Lugar de información									
Centro Sanitario Público	170	0	20	40	44	31	18	17	0
Centro Sanitario Privado	182	0	23	40	34	35	31	14	5
Otros	523	0	53	157	117	93	75	26	2
No consta	1	0	0	0	0	0	1	0	0
Semanas de gestación									
8 ó menos semanas	568	0	56	159	125	97	89	38	4
9-12 semanas	245	0	28	67	57	53	26	11	3
13-16 semanas	31	0	5	6	7	4	5	4	0
17-20 semanas	20	0	6	3	2	4	2	3	0
21 ó más semanas	2	0	1	1	0	0	0	0	0
No consta	10	0	0	1	4	1	3	1	0
Motivo interrupción									
Salud materna	846	0	96	234	187	150	119	53	7
Riesgo fetal	27	0	0	2	6	9	6	4	0
Violación	2	0	0	0	2	0	0	0	0
Varios motivos	0	0	0	0	0	0	0	0	0
No consta	1	0	0	1	0	0	0	0	0
Método intervención									
Aspiración	812	0	86	228	184	143	116	49	6
Dilatación	9	0	2	3	0	1	0	3	0
Legrado	42	0	8	6	8	11	4	4	1
Abortivos orales	0	0	0	0	0	0	0	0	0
Inyección intravenosa	4	0	0	0	2	0	1	1	0
Inyección intrauterina	9	0	0	0	1	4	4	0	0
Histerotomía	0	0	0	0	0	0	0	0	0
Histerectomía	0	0	0	0	0	0	0	0	0
No consta	0	0	0	0	0	0	0	0	0

TABLA CA.3. I.V.E. NUMERO SEGUN NIVEL DE INSTRUCCION Y SITUACION LABORAL DE LA MUJER, SITUACION LABORAL DE LA PAREJA O SUSTENTADOR PRINCIPAL, UTILIZACION DE CENTRO DE PLANIFICACION FAMILIAR.

1993. ARAGON.

	TOTAL	Nivel de instrucción								
		Analfa- beta	Sin estudios	1º grado	--- 2º grado --- 1º ciclo 2º ciclo	--- 3º grado --- Escuela Facultad	No clasi- ficables	No consta		
TOTAL I.V.E.	876	1	13	86	364	227	107	65	11	2
<u>Situación laboral mujer</u>										
Empresaria emplea	11	0	1	0	2	2	5	1	0	0
Empresaria no emplea	31	0	0	2	14	11	0	3	0	1
Trabaja a sueldo	424	1	6	42	166	116	52	35	6	0
Pensionista	3	0	0	1	1	1	0	0	0	0
Estudiante	121	0	0	2	24	53	31	11	0	0
Parada	128	0	2	14	64	20	12	13	3	0
Sus labores	142	0	4	20	87	21	7	1	1	1
Otros	13	0	0	3	5	3	0	1	1	0
No consta	3	0	0	2	1	0	0	0	0	0
<u>Situación laboral pareja o sustentador principal</u>										
No existe	105	0	3	9	29	29	17	14	4	0
Empresario emplea	31	0	0	3	12	5	9	2	0	0
Empresario no emplea	70	0	0	7	28	24	5	5	1	0
Trabaja a sueldo	514	1	7	48	235	136	49	34	3	1
Pensionista	40	0	1	2	17	10	6	2	2	0
Estudiante	6	0	0	2	0	0	2	2	0	0
Parado/a	45	0	1	3	24	8	6	3	0	0
Sus labores	0	0	0	0	0	0	0	0	0	0
Otros	16	0	1	2	3	4	3	2	1	0
No consta	49	0	0	10	16	11	10	1	0	1
<u>Utilización C.P.F.</u>										
Sí. Público	157	0	2	23	76	28	14	12	2	0
Sí. Privado	123	0	2	6	39	41	25	9	1	0
Sí. Otros	93	0	2	8	42	14	7	14	5	1
No	501	1	7	49	207	142	61	30	3	1
No consta	2	0	0	0	0	2	0	0	0	0

TABLA CA.4. I.V.E. NUMERO SEGUN NIVEL DE INSTRUCCION Y LUGAR DONDE SE INFORMO, SEMANAS DE GESTACION, MOTIVO DE LA INTERRUPCION.

1993. ARAGON.

	TOTAL	Nivel de instrucción								
		Analfa- beta	Sin estudios	1º grado	--- 2º grado 1º ciclo	--- 2º ciclo	--- 3º grado Escuela	--- Facultad	No clasi- ficables	No consta
TOTAL I.V.E.	876	1	13	86	364	227	107	65	11	2
Lugar de información										
C. S. Público	170	0	5	29	77	27	15	14	2	1
C. S. Privado	182	0	1	20	63	55	32	10	0	1
Otros	523	1	7	36	224	145	60	41	9	0
No consta	1	0	0	1	0	0	0	0	0	0
Semanas de gestación										
8 ó menos semanas	568	1	9	48	222	147	83	49	8	1
9-12 semanas	245	0	2	26	114	65	20	15	2	1
13-16 semanas	31	0	1	3	17	5	3	1	1	0
17-20 semanas	20	0	1	5	8	6	0	0	0	0
21 ó más semanas	2	0	0	0	0	2	0	0	0	0
No consta	10	0	0	4	3	2	1	0	0	0
Motivo interrupción										
Salud materna	846	1	13	77	355	219	104	64	11	2
Riesgo fetal	27	0	0	9	6	8	3	1	0	0
Violación	2	0	0	0	2	0	0	0	0	0
Varios motivos	0	0	0	0	0	0	0	0	0	0
No consta	1	0	0	0	1	0	0	0	0	0

TABLA CA.5. I.V.E. NUMERO SEGUN TIPO DE CENTRO Y SEMANAS DE GESTACION, MOTIVO DE LA INTERRUPCION, METODO EMPLEADO EN LA INTERVENCION, NOCHES DE ESTANCIA.

1993. ARAGON.

	TOTAL	Tipo de centro			EXTRAHOSPITALARIO		
		Total	HOSPITALARIO Público	Privado	Total	Público	Privado
TOTAL I.V.E.	876	77	28	49	799	0	799
<u>Semanas de gestación</u>							
8 ó menos semanas	568	28	3	25	540	0	540
9-12 semanas	245	13	0	13	232	0	232
13-16 semanas	31	11	4	7	20	0	20
17-20 semanas	20	13	11	2	7	0	7
21 ó más semanas	2	2	0	2	0	0	0
No consta	10	10	10	0	0	0	0
<u>Motivo interrupción</u>							
Salud materna	846	50	4	46	796	0	796
Riesgo fetal	27	26	24	2	1	0	1
Violación	2	0	0	0	2	0	2
Varios motivos	0	0	0	0	0	0	0
No consta	1	1	0	1	0	0	0
<u>Método intervención</u>							
Aspiración	812	37	1	36	775	0	775
Dilatación	9	0	0	0	9	0	9
Legrado	42	27	15	12	15	0	15
Abortivos orales	0	0	0	0	0	0	0
Inyección intravenosa	4	4	4	0	0	0	0
Inyección intrauterina	9	9	8	1	0	0	0
Histerotomía	0	0	0	0	0	0	0
Histerectomía	0	0	0	0	0	0	0
No consta	0	0	0	0	0	0	0
<u>Noches de estancia</u>							
Ninguna	849	50	3	47	799	0	799
Una	10	10	10	0	0	0	0
Dos	8	8	7	1	0	0	0
Tres	5	5	4	1	0	0	0
Cuatro	3	3	3	0	0	0	0
Cinco	0	0	0	0	0	0	0
Seis	0	0	0	0	0	0	0
Siete o más	1	1	1	0	0	0	0
No consta	0	0	0	0	0	0	0



A S T U R I A S

TABLA CA.1. I.V.E. NUMERO SEGUN GRUPO DE EDAD Y ESTADO CIVIL, NIVEL DE INSTRUCCION, TIPO DE HABITAT, NUMERO DE HIJOS QUE VIVEN EN LA ACTUALIDAD, NUMERO DE ABORTOS VOLUNTARIOS ANTERIORES AL ACTUAL, UTILIZACION DE CENTRO DE PLANIFICACION FAMILIAR.

1993. ASTURIAS.

	TOTAL	Edad							
		<15 años	15-19 años	20-24 años	25-29 años	30-34 años	35-39 años	40-44 años	>44 años
TOTAL I.V.E.	2.597	3	347	592	540	510	392	197	16
Estado civil									
Soltera	1.228	3	327	440	262	132	47	17	0
Casada	1.092	0	17	122	214	296	274	154	15
Viuda	34	0	0	3	2	8	11	10	0
Divorciada	62	0	0	0	12	17	28	5	0
Separada	166	0	1	24	46	51	32	11	1
No consta	15	0	2	3	4	6	0	0	0
Nivel de instrucción									
Analfabeta	1	0	0	1	0	0	0	0	0
Sin estudios	6	0	1	1	0	1	2	1	0
1º grado	287	0	24	77	53	60	40	27	6
2º grado, 1º ciclo	1.331	2	164	263	274	271	226	123	8
2º grado, 2º ciclo	577	1	133	144	122	85	66	25	1
3º grado (Escuela)	225	0	15	68	52	50	31	9	0
3º grado (Facultad)	132	0	7	31	30	33	21	10	0
No clasificables	0	0	0	0	0	0	0	0	0
No consta	38	0	3	7	9	10	6	2	1
Tipo de habitat									
10.000 y menos	157	0	27	26	35	26	30	11	2
10.001-50.000 (exc. cap.)	410	0	58	105	90	70	58	24	5
50.001-500.000 (inc. cap.)	1.897	3	241	429	395	391	282	148	8
500.001 y más	0	0	0	0	0	0	0	0	0
No consta	133	0	21	32	20	23	22	14	1
Nº hijos vivos actualmente									
Ninguno	1.232	3	324	439	273	127	54	12	0
Uno	589	0	21	106	156	167	103	34	2
Dos	554	0	1	44	95	166	154	85	9
Tres	165	0	1	1	12	38	59	50	4
Cuatro	38	0	0	0	2	7	17	12	0
Cinco o más	15	0	0	0	1	4	5	4	1
No consta	4	0	0	2	1	1	0	0	0
Nº abortos voluntarios anteriores									
Ninguno	2.042	3	305	481	403	387	304	144	15
Uno	416	0	37	92	107	89	58	32	1
Dos	94	0	2	14	19	23	21	15	0
Tres	19	0	2	1	5	7	3	1	0
Cuatro	5	0	1	0	1	1	0	2	0
Cinco o más	1	0	0	0	0	0	0	1	0
No consta	20	0	0	4	5	3	6	2	0
Utilización C.P.F.									
Sí. Público	514	1	37	101	132	128	81	31	3
Sí. Privado	475	0	27	77	108	120	99	40	4
Sí. Otros	51	0	9	20	6	12	1	3	0
No	1.544	2	272	392	291	249	208	121	9
No consta	13	0	2	2	3	1	3	2	0

TABLA CA.2. I.V.E. NUMERO SEGUN GRUPO DE EDAD Y TIPO DE CENTRO, LUGAR DONDE SE INFORMO, SEMANAS DE GESTACION, MOTIVO DE LA INTERRUPCION, METODO EMPLEADO EN LA INTERVENCION.

1993. ASTURIAS.

	TOTAL	Edad							
		<15 años	15-19 años	20-24 años	25-29 años	30-34 años	35-39 años	40-44 años	>44 años
TOTAL I.V.E.	2.597	3	347	592	540	510	392	197	16
<u>Tipo de centro</u>									
HOSPITALARIO	76	0	4	20	20	15	12	3	2
Público	62	0	2	14	17	13	11	3	2
Privado	14	0	2	6	3	2	1	0	0
EXTRAHOSPITALARIO	2.521	3	343	572	520	495	380	194	14
Público	0	0	0	0	0	0	0	0	0
Privado	2.521	3	343	572	520	495	380	194	14
<u>Lugar de información</u>									
Centro Sanitario Público	403	1	64	80	83	85	54	32	4
Centro Sanitario Privado	382	0	31	72	82	89	67	38	3
Otros	1.809	2	252	439	374	336	270	127	9
No consta	3	0	0	1	1	0	1	0	0
<u>Semanas de gestación</u>									
8 ó menos semanas	1.802	1	223	394	362	380	288	142	12
9-12 semanas	682	2	105	173	152	111	88	47	4
13-16 semanas	17	0	2	5	5	2	2	1	0
17-20 semanas	22	0	1	4	6	5	5	1	0
21 ó más semanas	9	0	1	5	2	1	0	0	0
No consta	65	0	15	11	13	11	9	6	0
<u>Motivo interrupción</u>									
Salud materna	2.559	3	345	583	528	501	387	196	16
Riesgo fetal	28	0	0	5	11	8	3	1	0
Violación	3	0	1	0	0	1	1	0	0
Varios motivos	4	0	1	2	1	0	0	0	0
No consta	3	0	0	2	0	0	1	0	0
<u>Método intervención</u>									
Aspiración	2.535	3	342	577	522	498	386	193	14
Dilatación	3	0	0	0	1	2	0	0	0
Legrado	32	0	3	6	10	6	2	3	2
Abortivos orales	1	0	1	0	0	0	0	0	0
Inyección intravenosa	3	0	0	1	1	1	0	0	0
Inyección intrauterina	6	0	0	2	3	0	0	1	0
Histerotomía	0	0	0	0	0	0	0	0	0
Histerectomía	0	0	0	0	0	0	0	0	0
No consta	17	0	1	6	3	3	4	0	0

TABLA CA.3. I.V.E. NUMERO SEGUN NIVEL DE INSTRUCCION Y SITUACION LABORAL DE LA MUJER, SITUACION LABORAL DE LA PAREJA O SUSTENTADOR PRINCIPAL, UTILIZACION DE CENTRO DE PLANIFICACION FAMILIAR.

1993. ASTURIAS.

	TOTAL	Nivel de instrucción								
		Analfa- beta	Sin estudios	1º grado	--- 2º grado --- 1º ciclo 2º ciclo	--- 3º grado --- Escuela Facultad	No clasi- ficables	No consta		
TOTAL I.V.E.	2.597	1	6	287	1.331	577	225	132	0	38
Situación laboral mujer										
Empresaria emplea	7	0	0	0	4	1	0	1	0	1
Empresaria no emplea	146	0	0	20	88	27	6	3	0	2
Trabaja a sueldo	924	0	3	110	447	201	87	72	0	4
Pensionista	23	0	1	5	15	0	1	0	0	1
Estudiante	429	0	0	8	84	193	106	37	0	1
Parada	292	0	0	25	165	61	18	12	0	11
Sus labores	702	1	2	110	484	85	4	5	0	11
Otros	62	0	0	6	39	7	3	2	0	5
No consta	12	0	0	3	5	2	0	0	0	2
Situación laboral pareja o sustentador principal										
No existe	154	0	1	4	87	36	22	3	0	1
Empresario emplea	23	0	0	2	9	9	3	0	0	0
Empresario no emplea	162	0	0	9	116	28	3	2	0	4
Trabaja a sueldo	1.363	0	1	100	721	344	120	59	0	18
Pensionista	138	0	0	8	77	34	11	4	0	4
Estudiante	2	0	0	0	1	0	1	0	0	0
Parado/a	75	0	0	13	45	10	4	2	0	1
Sus labores	1	0	0	0	0	1	0	0	0	0
Otros	32	0	0	3	23	2	1	1	0	2
No consta	647	1	4	148	252	113	60	61	0	8
Utilización C.P.F.										
Sí. Público	514	0	0	59	284	91	48	24	0	8
Sí. Privado	475	0	0	50	216	123	45	34	0	7
Sí. Otros	51	0	0	11	9	8	12	11	0	0
No	1.544	1	6	162	820	354	117	62	0	22
No consta	13	0	0	5	2	1	3	1	0	1

TABLA CA.4. I.V.E. NUMERO SEGUN NIVEL DE INSTRUCCION Y LUGAR DONDE SE INFORMO, SEMANAS DE GESTACION, MOTIVO DE LA INTERRUPCION.

1993. ASTURIAS.

	Nivel de instrucción									
	TOTAL	Analfa- beta	Sin estudios	1º grado	--- 2º grado --- 1º ciclo 2º ciclo	---	--- 3º grado --- Escuela Facultad	No clasi- ficables	No consta	
TOTAL I.V.E.	2.597	1	6	287	1.331	577	225	132	0	38
Lugar de información										
C. S. Público	403	0	0	42	229	79	26	18	0	9
C. S. Privado	382	0	2	44	191	93	32	17	0	3
Otros	1.809	1	4	201	910	405	166	97	0	25
No consta	3	0	0	0	1	0	1	0	0	1
Semanas de gestación										
8 ó menos semanas	1.802	1	4	189	894	408	175	110	0	21
9-12 semanas	682	0	1	82	383	146	38	17	0	15
13-16 semanas	17	0	0	0	10	5	2	0	0	0
17-20 semanas	22	0	0	2	11	2	2	4	0	1
21 ó más semanas	9	0	1	1	6	0	0	1	0	0
No consta	65	0	0	13	27	16	8	0	0	1
Motivo interrupción										
Salud materna	2.559	1	6	282	1.315	570	221	127	0	37
Riesgo fetal	28	0	0	2	12	5	3	5	0	1
Violación	3	0	0	0	2	1	0	0	0	0
Varios motivos	4	0	0	1	2	0	1	0	0	0
No consta	3	0	0	2	0	1	0	0	0	0

TABLA CA.5. I.V.E. NUMERO SEGUN TIPO DE CENTRO Y SEMANAS DE GESTACION, MOTIVO DE LA INTERRUPCION, METODO EMPLEADO EN LA INTERVENCION, NOCHES DE ESTANCIA.

1993. ASTURIAS.

	TOTAL	Tipo de centro			TOTAL	EXTRAHOSPITALARIO	
		Total	HOSPITALARIO Público	Privado		Total	Público
TOTAL I.V.E.	2.597	76	62	14	2.521	0	2.521
<u>Semanas de gestación</u>							
8 ó menos semanas	1.802	8	8	0	1.794	0	1.794
9-12 semanas	682	31	30	1	651	0	651
13-16 semanas	17	3	3	0	14	0	14
17-20 semanas	22	19	10	9	3	0	3
21 ó más semanas	9	9	5	4	0	0	0
No consta	65	6	6	0	59	0	59
<u>Motivo interrupción</u>							
Salud materna	2.559	48	36	12	2.511	0	2.511
Riesgo fetal	28	26	24	2	2	0	2
Violación	3	0	0	0	3	0	3
Varios motivos	4	0	0	0	4	0	4
No consta	3	2	2	0	1	0	1
<u>Método intervención</u>							
Aspiración	2.535	28	26	2	2.507	0	2.507
Dilatación	3	1	1	0	2	0	2
Legrado	32	30	19	11	2	0	2
Abortivos orales	1	0	0	0	1	0	1
Inyección intravenosa	3	3	2	1	0	0	0
Inyección intrauterina	6	6	6	0	0	0	0
Histerotomía	0	0	0	0	0	0	0
Histerectomía	0	0	0	0	0	0	0
No consta	17	8	8	0	9	0	9
<u>Noches de estancia</u>							
Ninguna	2.549	28	16	12	2.521	0	2.521
Una	12	12	10	2	0	0	0
Dos	25	25	25	0	0	0	0
Tres	8	8	8	0	0	0	0
Cuatro	0	0	0	0	0	0	0
Cinco	1	1	1	0	0	0	0
Seis	2	2	2	0	0	0	0
Siete o más	0	0	0	0	0	0	0
No consta	0	0	0	0	0	0	0

B A L E A R E S

TABLA CA.1. I.V.E. NUMERO SEGUN GRUPO DE EDAD Y ESTADO CIVIL, NIVEL DE INSTRUCCION, TIPO DE HABITAT, NUMERO DE HIJOS QUE VIVEN EN LA ACTUALIDAD, NUMERO DE ABORTOS VOLUNTARIOS ANTERIORES AL ACTUAL, UTILIZACION DE CENTRO DE PLANIFICACION FAMILIAR.

1993. BALEARES.

	TOTAL	Edad							
		<15 años	15-19 años	20-24 años	25-29 años	30-34 años	35-39 años	40-44 años	>44 años
TOTAL I.V.E.	924	3	92	232	229	175	139	48	6
Estado civil									
Soltera	500	3	91	189	119	64	26	7	1
Casada	326	0	0	30	78	95	88	30	5
Viuda	4	0	0	0	1	0	1	2	0
Divorciada	19	0	0	2	3	5	6	3	0
Separada	74	0	0	11	28	11	18	6	0
No consta	1	0	1	0	0	0	0	0	0
Nivel de instrucción									
Analfabeta	2	0	2	0	0	0	0	0	0
Sin estudios	8	0	0	2	2	2	2	0	0
1º grado	127	0	9	34	23	21	29	10	1
2º grado, 1º ciclo	399	3	53	91	97	77	57	17	4
2º grado, 2º ciclo	245	0	26	71	63	47	28	10	0
3º grado (Escuela)	98	0	1	28	34	17	13	4	1
3º grado (Facultad)	43	0	1	6	9	11	10	6	0
No clasificables	1	0	0	0	1	0	0	0	0
No consta	1	0	0	0	0	0	0	1	0
Tipo de habitat									
10.000 y menos	72	0	6	19	17	16	11	3	0
10.001-50.000 (exc. cap.)	239	0	27	45	59	53	40	14	1
50.001-500.000 (inc. cap.)	548	3	53	150	135	95	80	28	4
500.001 y más	0	0	0	0	0	0	0	0	0
No consta	65	0	6	18	18	11	8	3	1
Nº hijos vivos actualmente									
Ninguno	443	3	90	170	112	45	18	5	0
Uno	189	0	2	40	54	50	33	9	1
Dos	190	0	0	20	46	52	52	19	1
Tres	75	0	0	2	13	20	27	9	4
Cuatro	18	0	0	0	2	7	6	3	0
Cinco o más	9	0	0	0	2	1	3	3	0
No consta	0	0	0	0	0	0	0	0	0
Nº abortos voluntarios anteriores									
Ninguno	701	3	87	194	160	119	100	32	6
Uno	172	0	5	35	53	39	28	12	0
Dos	38	0	0	3	14	11	8	2	0
Tres	10	0	0	0	1	5	3	1	0
Cuatro	2	0	0	0	1	1	0	0	0
Cinco o más	0	0	0	0	0	0	0	0	0
No consta	1	0	0	0	0	0	0	1	0
Utilización C.P.F.									
Sí. Público	185	0	9	49	45	39	31	10	2
Sí. Privado	164	0	4	35	59	32	21	12	1
Sí. Otros	23	0	1	11	5	3	3	0	0
No	552	3	78	137	120	101	84	26	3
No consta	0	0	0	0	0	0	0	0	0

TABLA CA.2. I.V.E. NUMERO SEGUN GRUPO DE EDAD Y TIPO DE CENTRO, LUGAR DONDE SE INFORMO, SEMANAS DE GESTACION, MOTIVO DE LA INTERRUPCION, METODO EMPLEADO EN LA INTERVENCION.

1993. BALEARES.

	TOTAL	Edad							
		<15 años	15-19 años	20-24 años	25-29 años	30-34 años	35-39 años	40-44 años	>44 años
TOTAL I.V.E.	924	3	92	232	229	175	139	48	6
<u>Tipo de centro</u>									
HOSPITALARIO	75	0	7	16	16	20	12	4	0
Público	52	0	2	8	12	18	9	3	0
Privado	23	0	5	8	4	2	3	1	0
EXTRAHOSPITALARIO	849	3	85	216	213	155	127	44	6
Público	0	0	0	0	0	0	0	0	0
Privado	849	3	85	216	213	155	127	44	6
<u>Lugar de información</u>									
Centro Sanitario Público	222	0	24	53	51	41	34	17	2
Centro Sanitario Privado	261	1	27	54	73	51	37	16	2
Otros	438	2	41	125	104	82	67	15	2
No consta	3	0	0	0	1	1	1	0	0
<u>Semanas de gestación</u>									
8 ó menos semanas	579	2	46	144	148	117	88	30	4
9-12 semanas	289	1	37	77	65	49	43	15	2
13-16 semanas	18	0	5	4	4	2	3	0	0
17-20 semanas	27	0	4	6	7	6	3	1	0
21 ó más semanas	11	0	0	1	5	1	2	2	0
No consta	0	0	0	0	0	0	0	0	0
<u>Motivo interrupción</u>									
Salud materna	884	3	91	227	218	160	134	45	6
Riesgo fetal	36	0	0	4	11	13	5	3	0
Violación	2	0	1	1	0	0	0	0	0
Varios motivos	1	0	0	0	0	1	0	0	0
No consta	1	0	0	0	0	1	0	0	0
<u>Método intervención</u>									
Aspiración	850	3	82	219	209	158	128	45	6
Dilatación	13	0	4	1	6	0	2	0	0
Legrado	55	0	6	12	12	16	8	1	0
Abortivos orales	0	0	0	0	0	0	0	0	0
Inyección intravenosa	3	0	0	0	1	0	1	1	0
Inyección intrauterina	2	0	0	0	1	1	0	0	0
Histerotomía	1	0	0	0	0	0	0	1	0
Histerectomía	0	0	0	0	0	0	0	0	0
No consta	0	0	0	0	0	0	0	0	0

TABLA CA.3...I.V.E. NUMERO SEGUN NIVEL DE INSTRUCCION Y SITUACION LABORAL DE LA MUJER, SITUACION LABORAL DE LA PAREJA O SUSTENTADOR PRINCIPAL, UTILIZACION DE CENTRO DE PLANIFICACION FAMILIAR.

1993. BALEARES.

	TOTAL	Nivel de instrucción								No consta
		Analfa- beta	Sin estudios	1º grado	--- 2º grado --- 1º ciclo 2º ciclo	--- 3º grado --- Escuela Facultad	No clasi- ficables	No consta		
TOTAL I.V.E.	924	2	8	127	399	245	98	43	1	1
Situación laboral mujer										
Empresaria emplea	10	0	0	1	6	3	0	0	0	0
Empresaria no emplea	27	0	1	2	14	7	1	2	0	0
Trabaja a sueldo	488	0	1	60	200	141	57	29	0	0
Pensionista	0	0	0	0	0	0	0	0	0	0
Estudiante	89	0	0	4	28	31	21	5	0	0
Parada	145	1	1	21	70	39	9	3	1	0
Sus labores	158	1	5	38	77	23	9	4	0	1
Otros	7	0	0	1	4	1	1	0	0	0
No consta	0	0	0	0	0	0	0	0	0	0
Situación laboral pareja o sustentador principal										
No existe	107	1	1	10	39	40	7	9	0	0
Empresario emplea	30	0	0	0	17	8	4	1	0	0
Empresario no emplea	44	0	1	5	20	13	3	2	0	0
Trabaja a sueldo	622	1	3	84	272	162	75	25	0	0
Pensionista	19	0	0	1	9	5	3	1	0	0
Estudiante	0	0	0	0	0	0	0	0	0	0
Parado/a	55	0	2	13	24	9	4	1	1	1
Sus labores	0	0	0	0	0	0	0	0	0	0
Otros	11	0	1	1	4	2	1	2	0	0
No consta	36	0	0	13	14	6	1	2	0	0
Utilización C.P.F.										
Si. Público	185	0	5	36	79	42	15	7	1	0
Si. Privado	164	0	1	10	64	47	34	8	0	0
Si. Otros	23	0	0	3	7	5	2	6	0	0
No	552	2	2	78	249	151	47	22	0	1
No consta	0	0	0	0	0	0	0	0	0	0

TABLA CA.4. I.V.E. NUMERO SEGUN NIVEL DE INSTRUCCION-Y LUGAR DONDE SE INFORMO, SEMANAS DE GESTACION, MOTIVO DE LA INTERRUPCION.

1993. BALEARES.

	TOTAL	Nivel de instrucción								
		Analfa- beta	Sin estudios	1º grado	--- 2º grado --- 1º ciclo 2º ciclo	--- Escuela	3º grado Facultad	--- No clasi- ficables	No consta	
TOTAL I.V.E.	924	2	8	127	399	245	98	43	1	1
<u>Lugar de información</u>										
C. S. Público	222	2	4	59	93	37	16	10	0	1
C. S. Privado	261	0	1	24	114	65	42	15	0	0
Otros	438	0	3	42	191	143	40	18	1	0
No consta	3	0	0	2	1	0	0	0	0	0
<u>Semanas de gestación</u>										
8 ó menos semanas	579	1	2	66	241	165	72	31	1	0
9-12 semanas	289	0	6	44	138	71	21	9	0	0
13-16 semanas	18	0	0	3	10	4	0	1	0	0
17-20 semanas	27	1	0	9	6	5	5	1	0	0
21 ó más semanas	11	0	0	5	4	0	0	1	0	1
No consta	0	0	0	0	0	0	0	0	0	0
<u>Motivo interrupción</u>										
Salud materna	884	1	8	108	392	241	93	40	1	0
Riesgo fetal	36	0	0	18	7	2	5	3	0	1
Violación	2	1	0	1	0	0	0	0	0	0
Varios motivos	1	0	0	0	0	1	0	0	0	0
No consta	1	0	0	0	0	1	0	0	0	0

TABLA CA.5. I.V.E. NUMERO SEGUN TIPO DE CENTRO Y SEMANAS DE GESTACION, MOTIVO DE LA INTERRUPCION, METODO EMPLEADO EN LA INTERVENCION, NOCHES DE ESTANCIA.

1993. BALEARES.

	TOTAL	Tipo de centro			EXTRAHOSPITALARIO		
		Total	HOSPITALARIO Público	Privado	Total	Público	Privado
TOTAL I.V.E.	924	75	52	23	849	0	849
<u>Semanas de gestación</u>							
8 ó menos semanas	579	14	7	7	565	0	565
9-12 semanas	289	21	17	4	268	0	268
13-16 semanas	18	10	3	7	8	0	8
17-20 semanas	27	21	16	5	6	0	6
21 ó más semanas	11	9	9	0	2	0	2
No consta	0	0	0	0	0	0	0
<u>Motivo interrupción</u>							
Salud materna	884	35	13	22	849	0	849
Riesgo fetal	36	36	35	1	0	0	0
Violación	2	2	2	0	0	0	0
Varios motivos	1	1	1	0	0	0	0
No consta	1	1	1	0	0	0	0
<u>Método intervención</u>							
Aspiración	850	14	3	11	836	0	836
Dilatación	13	0	0	0	13	0	13
Legrado	55	55	44	11	0	0	0
Abortivos orales	0	0	0	0	0	0	0
Inyección intravenosa	3	3	3	0	0	0	0
Inyección intrauterina	2	2	1	1	0	0	0
Histerotomía	1	1	1	0	0	0	0
Histerectomía	0	0	0	0	0	0	0
No consta	0	0	0	0	0	0	0
<u>Noches de estancia</u>							
Ninguna	874	25	3	22	849	0	849
Una	5	5	5	0	0	0	0
Dos	19	19	18	1	0	0	0
Tres	10	10	10	0	0	0	0
Cuatro	12	12	12	0	0	0	0
Cinco	1	1	1	0	0	0	0
Seis	3	3	3	0	0	0	0
Siete o más	0	0	0	0	0	0	0
No consta	0	0	0	0	0	0	0

CANARIAS

TABLA CA.1. I.V.E. NUMERO SEGUN GRUPO DE EDAD Y ESTADO CIVIL, NIVEL DE INSTRUCCION, TIPO DE HABITAT, NUMERO DE HIJOS QUE VIVEN EN LA ACTUALIDAD, NUMERO DE ABORTOS VOLUNTARIOS ANTERIORES AL ACTUAL, UTILIZACION DE CENTRO DE PLANIFICACION FAMILIAR.

1993. CANARIAS.

	TOTAL	Edad							
		<15 años	15-19 años	20-24 años	25-29 años	30-34 años	35-39 años	40-44 años	>44 años
TOTAL I.V.E.	2.297	6	340	608	540	440	254	99	10
Estado civil									
Soltera	1.221	6	322	479	250	119	33	12	0
Casada	766	0	16	95	207	214	163	63	8
Viuda	18	0	0	1	4	4	4	5	0
Divorciada	73	0	1	2	10	32	21	7	0
Separada	215	0	1	30	67	70	33	12	2
No consta	4	0	0	1	2	1	0	0	0
Nivel de instrucción									
Analfabeta	10	0	0	2	3	0	2	3	0
Sin estudios	14	0	2	0	1	4	5	2	0
1º grado	286	0	30	58	59	67	46	21	5
2º grado, 1º ciclo	906	5	183	239	206	152	78	38	5
2º grado, 2º ciclo	700	1	111	227	161	119	62	19	0
3º grado (Escuela)	233	0	7	58	65	57	35	11	0
3º grado (Facultad)	138	0	5	24	41	39	25	4	0
No clasificables	3	0	0	0	2	1	0	0	0
No consta	7	0	2	0	2	1	1	1	0
Tipo de habitat									
10.000 y menos	282	0	42	69	76	48	32	12	3
10.001-50.000 (exc. cap.)	706	3	101	206	179	125	67	25	0
50.001-500.000 (inc. cap.)	1.261	3	181	324	275	258	152	61	7
500.001 y más	0	0	0	0	0	0	0	0	0
No consta	48	0	16	9	10	9	3	1	0
Nº hijos vivos actualmente									
Ninguno	1.117	6	310	445	224	99	26	6	1
Uno	441	0	26	109	155	99	41	11	0
Dos	466	0	4	45	123	157	98	38	1
Tres	189	0	0	7	27	67	61	23	4
Cuatro	54	0	0	1	8	11	18	16	0
Cinco o más	27	0	0	0	1	7	10	5	4
No consta	3	0	0	1	2	0	0	0	0
Nº abortos voluntarios anteriores									
Ninguno	1.728	6	313	494	394	282	161	68	10
Uno	471	0	25	103	125	123	72	23	0
Dos	72	0	1	10	16	23	15	7	0
Tres	16	0	1	1	4	6	3	1	0
Cuatro	6	0	0	0	0	4	2	0	0
Cinco o más	1	0	0	0	0	1	0	0	0
No consta	3	0	0	0	1	1	1	0	0
Utilización C.P.F.									
Sí. Público	277	0	21	72	74	74	29	6	1
Sí. Privado	947	0	62	229	275	211	126	41	3
Sí. Otros	27	0	2	4	8	8	4	1	0
No	1.041	6	255	300	183	145	95	51	6
No consta	5	0	0	3	0	2	0	0	0

TABLA CA.2. I.V.E. NUMERO SEGUN GRUPO DE EDAD Y TIPO DE CENTRO, LUGAR DONDE SE INFORMO, SEMANAS DE GESTACION, MOTIVO DE LA INTERRUPCION, METODO EMPLEADO EN LA INTERVENCION.

1993. CANARIAS.

	TOTAL	Edad							
		<15 años	15-19 años	20-24 años	25-29 años	30-34 años	35-39 años	40-44 años	>44 años
TOTAL I.V.E.	2.297	6	340	608	540	440	254	99	10
Tipo de centro									
HOSPITALARIO	94	0	7	18	25	24	16	4	0
Público	77	0	3	12	23	20	16	3	0
Privado	17	0	4	6	2	4	0	1	0
EXTRAHOSPITALARIO	2.203	6	333	590	515	416	238	95	10
Público	1	0	0	0	1	0	0	0	0
Privado	2.202	6	333	590	514	416	238	95	10
Lugar de información									
Centro Sanitario Público	178	1	24	35	42	30	34	9	3
Centro Sanitario Privado	576	0	68	138	130	130	72	35	3
Otros	1.536	4	248	433	366	278	148	55	4
No consta	7	1	0	2	2	2	0	0	0
Semanas de gestación									
8 ó menos semanas	1.617	3	201	428	391	316	194	77	7
9-12 semanas	565	2	118	156	123	104	41	18	3
13-16 semanas	60	1	13	15	12	11	7	1	0
17-20 semanas	40	0	7	9	7	4	11	2	0
21 ó más semanas	14	0	1	0	6	5	1	1	0
No consta	1	0	0	0	1	0	0	0	0
Motivo interrupción									
Salud materna	2.232	6	337	598	522	425	238	96	10
Riesgo fetal	63	0	2	9	18	15	16	3	0
Violación	1	0	1	0	0	0	0	0	0
Varios motivos	0	0	0	0	0	0	0	0	0
No consta	1	0	0	1	0	0	0	0	0
Método intervención									
Aspiración	2.207	6	331	593	516	418	237	96	10
Dilatación	7	0	0	0	3	1	3	0	0
Legrado	71	0	6	13	18	18	13	3	0
Abortivos orales	0	0	0	0	0	0	0	0	0
Inyección intravenosa	5	0	3	1	0	1	0	0	0
Inyección intrauterina	4	0	0	0	2	1	1	0	0
Histerotomía	0	0	0	0	0	0	0	0	0
Histerectomía	2	0	0	0	1	1	0	0	0
No consta	1	0	0	1	0	0	0	0	0

TABLA CA.37-I.V.E. NUMERO SEGUN NIVEL DE INSTRUCCION Y SITUACION LABORAL DE LA MUJER, SITUACION LABORAL DE LA PAREJA O SUSTENTADOR PRINCIPAL, UTILIZACION DE CENTRO DE PLANIFICACION FAMILIAR.

1993. CANARIAS.

	TOTAL	Nivel de instrucción								
		Analfa- beta	Sin estudios	1º grado	--- 2º grado --- 1º ciclo 2º ciclo	--- 3º grado --- Escuela Facultad	No clasi- ficables	No consta		
TOTAL I.V.E.	2.297	10	14	286	906	700	233	138	3	7
<u>Situación laboral mujer</u>										
Empresaria emplea	12	0	0	1	3	6	1	1	0	0
Empresaria no emplea	60	0	0	4	19	23	5	9	0	0
Trabaja a sueldo	1.083	6	6	101	415	316	151	84	2	2
Pensionista	13	1	1	4	3	3	0	1	0	0
Estudiante	380	0	1	5	120	192	34	27	0	1
Parada	300	0	0	38	140	81	27	12	1	1
Sus labores	435	3	5	129	204	74	15	3	0	2
Otros	13	0	1	3	2	5	0	1	0	1
No consta	1	0	0	1	0	0	0	0	0	0
<u>Situación laboral pareja o sustentador principal</u>										
No existe	357	5	2	29	130	112	46	31	1	1
Empresario emplea	39	0	0	3	8	22	3	3	0	0
Empresario no emplea	191	0	1	16	64	75	21	13	0	1
Trabaja a sueldo	1.307	2	6	170	530	393	129	70	2	5
Pensionista	202	0	1	27	88	56	21	9	0	0
Estudiante	3	0	0	0	1	2	0	0	0	0
Parado/a	147	2	4	30	67	28	8	8	0	0
Sus labores	6	0	0	0	4	2	0	0	0	0
Otros	20	1	0	4	9	3	2	1	0	0
No consta	25	0	0	7	5	7	3	3	0	0
<u>Utilización C.P.F.</u>										
Sí. Público	277	1	3	42	107	80	29	14	0	1
Sí. Privado	947	1	7	91	318	340	122	65	0	3
Sí. Otros	27	0	0	2	14	3	3	4	1	0
No	1.041	8	4	151	464	277	77	55	2	3
No consta	5	0	0	0	3	0	2	0	0	0

TABLA CA.4. I.V.E. NUMERO SEGUN NIVEL DE INSTRUCCION Y LUGAR DONDE SE INFORMO, SEMANAS DE GESTACION, MOTIVO DE LA INTERRUPCION.

1993. CANARIAS.

	TOTAL	Nivel de instrucción								
		Analfa-beta	Sin estudios	1º grado	2º grado 1º ciclo	2º grado 2º ciclo	3º grado Escuela	3º grado Facultad	No clasificables	No consta
TOTAL I.V.E.	2.297	10	14	286	906	700	233	138	3	7
Lugar de información										
C. S. Público	178	3	6	49	50	37	16	15	0	2
C. S. Privado	576	2	2	56	216	176	76	41	2	5
Otros	1.536	5	6	180	639	485	139	81	1	0
No consta	7	0	0	1	1	2	2	1	0	0
Semanas de gestación										
8 ó menos semanas	1.617	5	9	182	611	519	175	110	1	5
9-12 semanas	565	4	2	77	256	155	47	23	1	0
13-16 semanas	60	0	2	9	26	15	6	2	0	0
17-20 semanas	40	0	1	15	10	6	3	3	0	2
21 ó más semanas	14	1	0	3	3	5	2	0	0	0
No consta	1	0	0	0	0	0	0	0	1	0
Motivo interrupción										
Salud materna	2.232	9	12	263	896	685	228	132	2	5
Riesgo fetal	63	1	1	23	10	15	4	6	1	2
Violación	1	0	1	0	0	0	0	0	0	0
Varios motivos	0	0	0	0	0	0	0	0	0	0
No consta	1	0	0	0	0	0	1	0	0	0

TABLA CA. 5. I.V.E. NUMERO SEGUN TIPO DE CENTRO Y SEMANAS DE GESTACION, MOTIVO DE LA INTERRUPCION, METODO EMPLEADO EN LA INTERVENCION, NOCHES DE ESTANCIA.

1993. CANARIAS.

	TOTAL	Tipo de centro			TOTAL	EXTRAHOSPITALARIO	
		Total	HOSPITALARIO Público	Privado		Total	Público
TOTAL I.V.E.	2.297	94	77	17	2.203	1	2.202
<u>Semanas de gestación</u>							
8 ó menos semanas	1.617	18	15	3	1.599	0	1.599
9-12 semanas	565	18	16	2	547	1	546
13-16 semanas	60	14	11	3	46	0	46
17-20 semanas	40	30	25	5	10	0	10
21 ó más semanas	14	14	10	4	0	0	0
No consta	1	0	0	0	1	0	1
<u>Motivo interrupción</u>							
Salud materna	2.232	32	17	15	2.200	1	2.199
Riesgo fetal	63	61	59	2	2	0	2
Violación	1	1	1	0	0	0	0
Varios motivos	0	0	0	0	0	0	0
No consta	1	0	0	0	1	0	1
<u>Método intervención</u>							
Aspiración	2.207	8	1	7	2.199	1	2.198
Dilatación	7	7	7	0	0	0	0
Egrado	71	68	65	3	3	0	3
Abortivos orales	0	0	0	0	0	0	0
Inyección intravenosa	5	5	0	5	0	0	0
Inyección intrauterina	4	4	4	0	0	0	0
Histerotomía	0	0	0	0	0	0	0
Histerectomía	2	2	0	2	0	0	0
No consta	1	0	0	0	1	0	1
<u>Noches de estancia</u>							
Ninguna	2.215	12	1	11	2.203	1	2.202
Una	10	10	5	5	0	0	0
Dos	26	26	26	0	0	0	0
Tres	28	28	27	1	0	0	0
Cuatro	7	7	7	0	0	0	0
Cinco	5	5	5	0	0	0	0
Seis	2	2	2	0	0	0	0
Siete o más	4	4	4	0	0	0	0
No consta	0	0	0	0	0	0	0

C A N T A B R I A

TABLA CA.1. I.V.E. NUMERO SEGUN GRUPO DE EDAD Y ESTADO CIVIL, NIVEL DE INSTRUCCION, TIPO DE HABITAT, NUMERO DE HIJOS QUE VIVEN EN LA ACTUALIDAD, NUMERO DE ABORTOS VOLUNTARIOS ANTERIORES AL ACTUAL, UTILIZACION DE CENTRO DE PLANIFICACION FAMILIAR.

1993. CANTABRIA.

	TOTAL	Edad							
		<15 años	15-19 años	20-24 años	25-29 años	30-34 años	35-39 años	40-44 años	>44 años
TOTAL I.V.E.	585	2	83	161	142	90	66	36	5
Estado civil									
Soltera	337	2	80	125	87	22	14	5	2
Casada	178	0	1	28	32	51	39	25	2
Viuda	7	0	0	1	1	3	0	2	0
Divorciada	11	0	1	0	2	4	4	0	0
Separada	48	0	0	7	18	10	8	4	1
No consta	4	0	1	0	2	0	1	0	0
Nivel de instrucción									
Analfabeta	0	0	0	0	0	0	0	0	0
Sin estudios	2	0	0	1	0	0	1	0	0
1º grado	51	1	9	10	11	9	3	8	0
2º grado, 1º ciclo	274	1	35	74	72	41	29	19	3
2º grado, 2º ciclo	158	0	29	49	35	24	12	7	2
3º grado (Escuela)	47	0	5	20	10	7	5	0	0
3º grado (Facultad)	26	0	2	6	8	4	6	0	0
No clasificables	1	0	0	0	0	1	0	0	0
No consta	26	0	3	1	6	4	10	2	0
Tipo de habitat									
10.000 y menos	69	0	11	23	16	9	8	2	0
10.001-50.000 (exc. cap.)	57	1	12	11	17	7	8	1	0
50.001-500.000 (inc. cap.)	360	1	47	95	77	68	42	26	4
500.001 y más	0	0	0	0	0	0	0	0	0
No consta	99	0	13	32	32	6	8	7	1
Nº hijos vivos actualmente									
Ninguno	319	2	80	119	79	24	11	3	1
Uno	133	0	3	36	40	32	17	3	2
Dos	90	0	0	4	16	29	27	12	2
Tres	29	0	0	0	7	3	9	10	0
Cuatro	8	0	0	0	0	1	2	5	0
Cinco o más	4	0	0	0	0	1	0	3	0
No consta	2	0	0	2	0	0	0	0	0
Nº abortos voluntarios anteriores									
Ninguno	468	2	78	140	105	62	48	29	4
Uno	90	0	5	15	31	21	14	4	0
Dos	15	0	0	4	3	4	2	2	0
Tres	4	0	0	2	1	1	0	0	0
Cuatro	2	0	0	0	1	1	0	0	0
Cinco o más	0	0	0	0	0	0	0	0	0
No consta	6	0	0	0	1	1	2	1	1
Utilización C.P.F.									
Sí. Público	140	0	9	38	44	29	14	5	1
Sí. Privado	68	0	6	13	14	20	12	2	1
Sí. Otros	30	0	4	9	4	5	6	2	0
No	331	2	63	99	77	34	28	25	3
No consta	16	0	1	2	3	2	6	2	0

TABLA CA.2. I.V.E. NUMERO SEGUN GRUPO DE EDAD Y TIPO DE CENTRO, LUGAR DONDE SE INFORMO, SEMANAS DE GESTACION, MOTIVO DE LA INTERRUPCION, METODO EMPLEADO EN LA INTERVENCION.

1993. CANTABRIA.

	TOTAL	Edad							
		<15 años	15-19 años	20-24 años	25-29 años	30-34 años	35-39 años	40-44 años	>44 años
TOTAL I.V.E.	585	2	83	161	142	90	66	36	5
Tipo de centro									
HOSPITALARIO	42	0	6	5	7	12	10	2	0
Público	32	0	2	2	6	11	9	2	0
Privado	10	0	4	3	1	1	1	0	0
EXTRAHOSPITALARIO	543	2	77	156	135	78	56	34	5
Público	0	0	0	0	0	0	0	0	0
Privado	543	2	77	156	135	78	56	34	5
Lugar de información									
Centro Sanitario Público	144	0	19	36	32	23	20	14	0
Centro Sanitario Privado	56	1	8	14	8	15	7	2	1
Otros	384	1	56	111	101	52	39	20	4
No consta	1	0	0	0	1	0	0	0	0
Semanas de gestación									
8 ó menos semanas	357	1	46	101	91	56	38	19	5
9-12 semanas	181	1	33	49	41	24	19	14	0
13-16 semanas	11	0	0	2	3	4	1	1	0
17-20 semanas	16	0	3	0	3	3	6	1	0
21 ó más semanas	3	0	1	2	0	0	0	0	0
No consta	17	0	0	7	4	3	2	1	0
Motivo interrupción									
Salud materna	559	2	82	158	137	80	60	35	5
Riesgo fetal	19	0	1	3	3	5	6	1	0
Violación	0	0	0	0	0	0	0	0	0
Varios motivos	7	0	0	0	2	5	0	0	0
No consta	0	0	0	0	0	0	0	0	0
Método intervención									
Aspiración	544	2	76	157	135	79	56	34	5
Dilatación	0	0	0	0	0	0	0	0	0
Legrado	23	0	5	2	5	6	4	1	0
Abortivos orales	0	0	0	0	0	0	0	0	0
Inyección intravenosa	13	0	0	2	2	3	5	1	0
Inyección intrauterina	0	0	0	0	0	0	0	0	0
Histerotomía	4	0	1	0	0	2	1	0	0
Histerectomía	0	0	0	0	0	0	0	0	0
No consta	1	0	1	0	0	0	0	0	0

TABLA CA.3. I.V.E. NUMERO SEGUN NIVEL DE INSTRUCCION Y SITUACION LABORAL DE LA MUJER, SITUACION LABORAL DE LA PAREJA O SUSTENTADOR PRINCIPAL, UTILIZACION DE CENTRO DE PLANIFICACION FAMILIAR.

1993. CANTABRIA.

	TOTAL	Nivel de instrucción								
		Analfa- beta	Sin estudios	1º grado	--- 2º grado --- 1º ciclo 2º ciclo	--- 3º grado --- Escuela Facultad	No clasi- ficables	No consta		
TOTAL I.V.E.	585	0	2	51	274	158	47	26	1	26
Situación laboral mujer										
Empresaria emplea	4	0	0	1	0	1	0	1	0	1
Empresaria no emplea	30	0	0	0	13	12	1	2	1	1
Trabaja a sueldo	224	0	0	22	113	60	15	9	0	5
Pensionista	6	0	0	0	5	0	0	0	0	1
Estudiante	103	0	0	4	14	54	24	7	0	0
Parada	67	0	1	8	34	12	5	5	0	2
Sus labores	117	0	0	13	83	15	2	2	0	2
Otros	19	0	1	2	11	4	0	0	0	1
No consta	15	0	0	1	1	0	0	0	0	13
Situación laboral pareja o sustentador principal										
No existe	49	0	0	2	25	14	5	2	1	0
Empresario emplea	11	0	0	1	6	2	0	1	0	1
Empresario no emplea	44	0	0	2	27	12	2	1	0	0
Trabaja a sueldo	273	0	0	13	141	78	25	11	0	5
Pensionista	18	0	0	1	9	7	1	0	0	0
Estudiante	3	0	0	0	1	2	0	0	0	0
Parado/a	21	0	0	3	16	2	0	0	0	0
Sus labores	0	0	0	0	0	0	0	0	0	0
Otros	8	0	1	2	4	0	0	0	0	1
No consta	158	0	1	27	45	41	14	11	0	19
Utilización C.P.F.										
Sí. Público	140	0	1	15	77	26	9	7	0	5
Sí. Privado	68	0	0	3	27	28	5	4	0	1
Sí. Otros	30	0	0	4	5	6	4	9	1	1
No	331	0	1	28	164	98	28	6	0	6
No consta	16	0	0	1	1	0	1	0	0	13

TABLA CA.4. I.V.E. NUMERO SEGUN NIVEL DE INSTRUCCION Y LUGAR DONDE SE INFORMO, SEMANAS DE GESTACION, MOTIVO DE LA INTERRUPCION.

1993. CANTABRIA.

	TOTAL	Nivel de instrucción								No consta
		Analfa-beta	Sin estudios	1º grado	2º grado 1º ciclo	2º grado 2º ciclo	3º grado Escuela	3º grado Facultad	No clasificables	
TOTAL I.V.E.	585	0	2	51	274	158	47	26	1	26
Lugar de información										
C. S. Público	144	0	2	14	73	23	9	2	0	21
C. S. Privado	56	0	0	3	24	22	3	3	0	1
Otros	384	0	0	34	177	113	35	21	1	3
No consta	1	0	0	0	0	0	0	0	0	1
Semanas de gestación										
8 ó menos semanas	357	0	0	30	166	100	32	20	1	8
9-12 semanas	181	0	1	16	95	51	11	5	0	2
13-16 semanas	11	0	0	3	2	0	1	0	0	5
17-20 semanas	16	0	1	0	4	2	1	0	0	8
21 ó más semanas	3	0	0	1	1	0	0	0	0	1
No consta	17	0	0	1	6	5	2	1	0	2
Motivo interrupción										
Salud materna	559	0	1	49	266	157	46	26	1	13
Riesgo fetal	19	0	1	1	3	1	1	0	0	12
Violación	0	0	0	0	0	0	0	0	0	0
Varios motivos	7	0	0	1	5	0	0	0	0	1
No consta	0	0	0	0	0	0	0	0	0	0

TABLA CA.5. I.V.E. NUMERO SEGUN TIPO DE CENTRO Y SEMANAS DE GESTACION, MOTIVO DE LA INTERRUPCION, METODO EMPLEADO EN LA INTERVENCION, NOCHES DE ESTANCIA.

1993. CANTABRIA.

	TOTAL	Tipo de centro			EXTRAHOSPITALARIO		
		Total	HOSPITALARIO Público	Privado	Total	Público	Privado
TOTAL I.V.E.	585	42	32	10	543	0	543
Semanas de gestación							
8 ó menos semanas	357	6	4	2	351	0	351
9-12 semanas	181	9	8	1	172	0	172
13-16 semanas	11	8	6	2	3	0	3
17-20 semanas	16	16	12	4	0	0	0
21 ó más semanas	3	3	2	1	0	0	0
No consta	17	0	0	0	17	0	17
Motivo interrupción							
Salud materna	559	17	8	9	542	0	542
Riesgo fetal	19	18	17	1	1	0	1
Violación	0	0	0	0	0	0	0
Varios motivos	7	7	7	0	0	0	0
No consta	0	0	0	0	0	0	0
Método intervención							
Aspiración	544	4	0	4	540	0	540
Dilatación	0	0	0	0	0	0	0
Legrado	23	21	15	6	2	0	2
Abortivos orales	0	0	0	0	0	0	0
Inyección intravenosa	13	13	13	0	0	0	0
Inyección intrauterina	0	0	0	0	0	0	0
Histerotomía	4	4	4	0	0	0	0
Histerectomía	0	0	0	0	0	0	0
No consta	1	0	0	0	1	0	1
Noches de estancia							
Ninguna	553	10	0	10	543	0	543
Una	0	0	0	0	0	0	0
Dos	6	6	6	0	0	0	0
Tres	10	10	10	0	0	0	0
Cuatro	7	7	7	0	0	0	0
Cinco	2	2	2	0	0	0	0
Seis	4	4	4	0	0	0	0
Siete o más	3	3	3	0	0	0	0
No consta	0	0	0	0	0	0	0

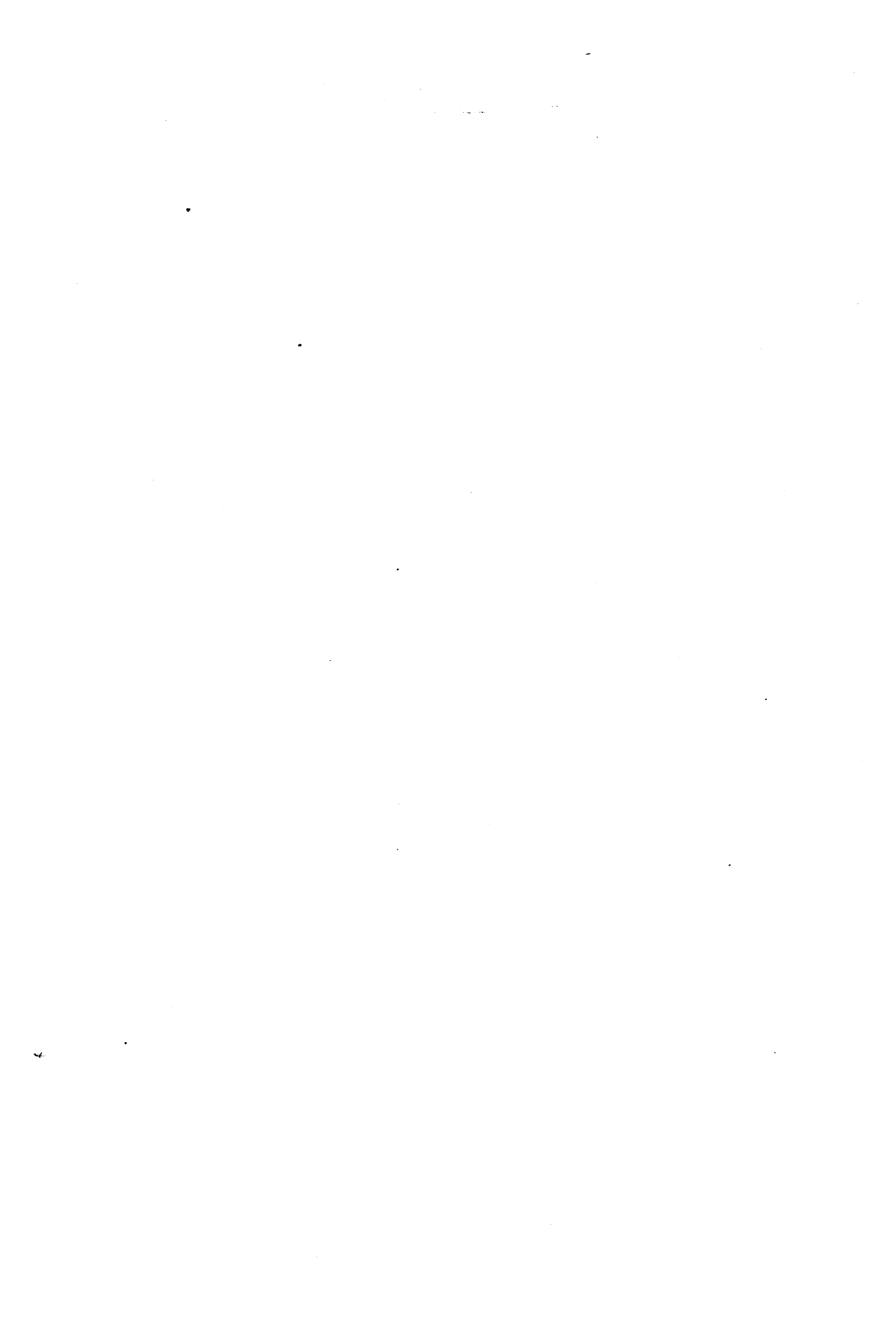

CASTILLA-LA MANCHA



TABLA CA.1. I.V.E. NUMERO SEGUN GRUPO DE EDAD Y ESTADO CIVIL, NIVEL DE INSTRUCCION, TIPO DE HABITAT, NUMERO DE HIJOS QUE VIVEN EN LA ACTUALIDAD, NUMERO DE ABORTOS VOLUNTARIOS ANTERIORES AL ACTUAL, UTILIZACION DE CENTRO DE PLANIFICACION FAMILIAR.

1993. CASTILLA-LA MANCHA.

	TOTAL	Edad							
		<15 años	15-19 años	20-24 años	25-29 años	30-34 años	35-39 años	40-44 años	>44 años
TOTAL I.V.E.	1.060	0	183	293	204	174	132	67	7
Estado civil									
Soltera	584	0	175	250	103	41	11	3	1
Casada	378	0	6	34	71	103	100	59	5
Viuda	5	0	0	0	0	0	2	2	1
Divorciada	18	0	0	0	3	5	10	0	0
Separada	69	0	0	6	26	25	9	3	0
No consta	6	0	2	3	1	0	0	0	0
Nivel de instrucción									
Analfabeta	4	0	0	0	2	0	1	1	0
Sin estudios	20	0	1	2	2	5	5	5	0
1º grado	219	0	32	47	25	38	41	30	6
2º grado, 1º ciclo	437	0	73	112	99	74	55	23	1
2º grado, 2º ciclo	221	0	65	78	34	27	13	4	0
3º grado (Escuela)	69	0	4	22	15	16	10	2	0
3º grado (Facultad)	71	0	5	25	24	9	7	1	0
No clasificables	13	0	2	5	2	4	0	0	0
No consta	6	0	1	2	1	1	0	1	0
Tipo de habitat									
10.000 y menos	333	0	62	80	57	53	51	28	2
10.001-50.000 (exc. cap.)	146	0	28	38	32	22	15	11	0
50.001-500.000 (inc. cap.)	248	0	41	84	43	40	27	11	2
500.001 y más	0	0	0	0	0	0	0	0	0
No consta	333	0	52	91	72	59	39	17	3
Nº hijos vivos actualmente									
Ninguno	552	0	173	233	106	30	8	2	0
Uno	134	0	9	39	42	29	13	1	1
Dos	182	0	0	18	32	68	48	14	2
Tres	131	0	1	2	23	34	39	30	2
Cuatro	43	0	0	0	0	9	19	14	1
Cinco o más	18	0	0	1	1	4	5	6	1
No consta	0	0	0	0	0	0	0	0	0
Nº abortos voluntarios anteriores									
Ninguno	828	0	162	246	150	122	91	51	6
Uno	188	0	19	39	45	42	33	9	1
Dos	35	0	1	7	8	9	6	4	0
Tres	7	0	0	1	1	1	1	3	0
Cuatro	1	0	0	0	0	0	1	0	0
Cinco o más	0	0	0	0	0	0	0	0	0
No consta	1	0	1	0	0	0	0	0	0
Utilización C.P.F.									
Sí. Público	142	0	11	34	30	33	21	13	0
Sí. Privado	87	0	6	22	19	18	15	7	0
Sí. Otros	236	0	18	44	59	49	46	18	2
No	586	0	147	193	95	68	49	29	5
No consta	9	0	1	0	1	6	1	0	0

TABLA CA.2. I.V.E. NUMERO SEGUN GRUPO DE EDAD Y TIPO DE CENTRO, LUGAR DONDE SE INFORMO, SEMANAS DE GESTACION, MOTIVO DE LA INTERRUPCION, METODO EMPLEADO EN LA INTERVENCION.

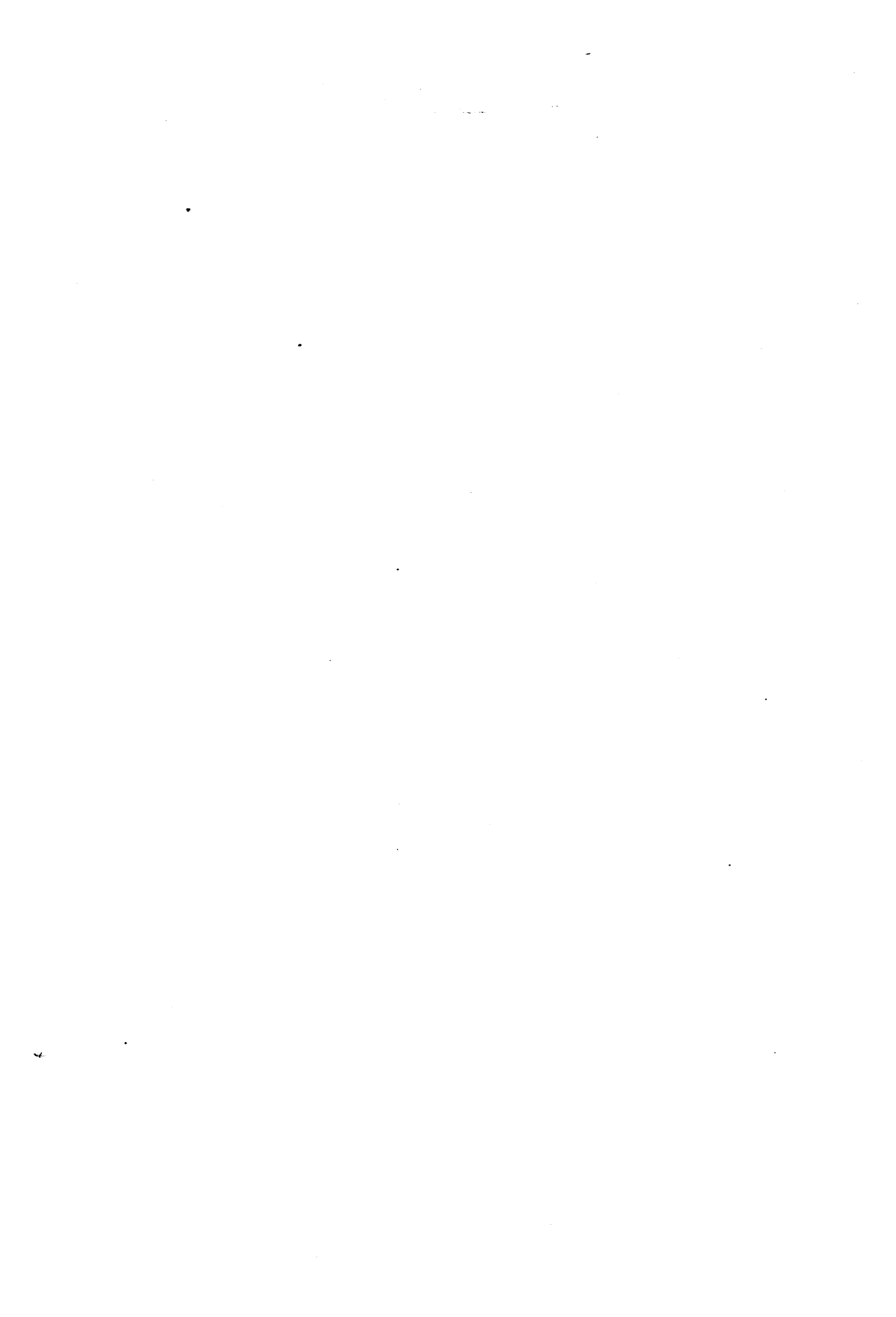
1993. CASTILLA-LA MANCHA.

	TOTAL	Edad							
		<15 años	15-19 años	20-24 años	25-29 años	30-34 años	35-39 años	40-44 años	>44 años
TOTAL I.V.E.	1.060	0	183	293	204	174	132	67	7
Tipo de centro									
HOSPITALARIO	142	0	32	36	25	19	20	9	1
Público	9	0	1	0	3	1	2	2	0
Privado	133	0	31	36	22	18	18	7	1
EXTRAHOSPITALARIO	918	0	151	257	179	155	112	58	6
Público	0	0	0	0	0	0	0	0	0
Privado	918	0	151	257	179	155	112	58	6
Lugar de información									
Centro Sanitario Público	136	0	21	35	24	20	18	16	2
Centro Sanitario Privado	120	0	24	35	19	21	15	5	1
Otros	803	0	138	223	160	133	99	46	4
No consta	1	0	0	0	1	0	0	0	0
Semanas de gestación									
8 ó menos semanas	656	0	84	181	132	118	89	48	4
9-12 semanas	296	0	66	88	53	43	29	16	1
13-16 semanas	71	0	21	18	14	6	10	1	1
17-20 semanas	20	0	7	4	2	4	1	1	1
21 ó más semanas	10	0	4	1	3	2	0	0	0
No consta	7	0	1	1	0	1	3	1	0
Motivo interrupción									
Salud materna	1.047	0	182	292	198	171	131	66	7
Riesgo fetal	13	0	1	1	6	3	1	1	0
Violación	0	0	0	0	0	0	0	0	0
Varios motivos	0	0	0	0	0	0	0	0	0
No consta	0	0	0	0	0	0	0	0	0
Método intervención									
Aspiración	971	0	154	269	192	158	128	64	6
Dilatación	0	0	0	0	0	0	0	0	0
Legrado	75	0	25	22	11	12	2	2	1
Abortivos orales	0	0	0	0	0	0	0	0	0
Inyección intravenosa	8	0	3	2	0	2	1	0	0
Inyección intrauterina	5	0	1	0	1	2	0	1	0
Histerotomía	1	0	0	0	0	0	1	0	0
Histerectomía	0	0	0	0	0	0	0	0	0
No consta	0	0	0	0	0	0	0	0	0

TABLA CA.3. I.V.E.-NUMERO SEGUN NIVEL DE INSTRUCCION Y SITUACION LABORAL DE LA MUJER, SITUACION LABORAL DE LA PAREJA O SUSTENTADOR PRINCIPAL, UTILIZACION DE CENTRO DE PLANIFICACION FAMILIAR.

1993. CASTILLA-LA MANCHA.

	TOTAL	Nivel de instrucción								
		Analfa- beta	Sin estudios	1º grado	1º ciclo	2º grado 2º ciclo	3º grado Escuela	3º grado Facultad	No clasi- ficables	No consta
TOTAL I.V.E.	1.060	4	20	219	437	221	69	71	13	6
Situación laboral mujer										
Empresaria emplea	7	1	0	1	3	2	0	0	0	0
Empresaria no emplea	24	0	0	5	11	4	1	1	1	1
Trabaja a sueldo	430	1	6	65	184	97	38	34	2	3
Pensionista	5	0	0	2	2	0	1	0	0	0
Estudiante	178	0	1	12	21	85	23	32	4	0
Parada	144	1	2	23	88	20	4	3	2	1
Sus labores	265	0	11	108	127	12	2	0	4	1
Otros	7	1	0	3	1	1	0	1	0	0
No consta	0	0	0	0	0	0	0	0	0	0
Situación laboral pareja o sustentador principal										
No existe	111	0	2	12	53	19	10	10	3	2
Empresario emplea	16	0	1	1	3	9	1	1	0	0
Empresario no emplea	110	1	1	22	39	25	5	14	1	2
Trabaja a sueldo	533	0	13	114	222	111	33	32	7	1
Pensionista	63	0	0	8	28	14	6	5	2	0
Estudiante	5	0	0	2	1	1	1	0	0	0
Parado/a	63	0	2	17	34	6	0	3	0	1
Sus labores	1	0	0	0	1	0	0	0	0	0
Otros	17	2	0	4	8	3	0	0	0	0
No consta	141	1	1	39	48	33	13	6	0	0
Utilización C.P.F.										
Sí. Público	142	0	3	25	78	20	9	4	3	0
Sí. Privado	87	0	1	17	28	24	7	9	0	1
Sí. Otros	236	2	3	50	111	32	16	19	2	1
No	586	2	12	125	215	144	37	39	8	4
No consta	9	0	1	2	5	1	0	0	0	0

TABLA CA.4. I.V.E. NUMERO SEGUN NIVEL DE INSTRUCCION Y LUGAR DONDE SE INFORMO, SEMANAS DE GESTACION, MOTIVO DE LA INTERRUPCION.

1993. CASTILLA-LA MANCHA.

	TOTAL	Nivel de instrucción								
		Analfa- beta	Sin estudios	1º grado	--- 1º ciclo	2º grado 2º ciclo	--- 2º ciclo	--- 3º grado Escuela	--- Facultad	No clasi- ficables
TOTAL I.V.E.	1.060	4	20	219	437	221	69	71	13	6
Lugar de información										
C. S. Público	136	1	3	46	53	17	8	6	1	1
C. S. Privado	120	1	4	34	33	29	8	9	1	1
Otros	803	2	13	138	351	175	53	56	11	4
No consta	1	0	0	1	0	0	0	0	0	0
Semanas de gestación										
8 ó menos semanas	656	2	9	120	273	141	48	51	7	5
9-12 semanas	296	2	7	77	113	58	14	18	6	1
13-16 semanas	71	0	3	11	33	18	5	1	0	0
17-20 semanas	20	0	1	5	11	2	1	0	0	0
21 ó más semanas	10	0	0	3	5	1	0	1	0	0
No consta	7	0	0	3	2	1	1	0	0	0
Motivo interrupción										
Salud materna	1.047	4	20	215	430	220	69	70	13	6
Riesgo fetal	13	0	0	4	7	1	0	1	0	0
Violación	0	0	0	0	0	0	0	0	0	0
Varios motivos	0	0	0	0	0	0	0	0	0	0
No consta	0	0	0	0	0	0	0	0	0	0

TABLA CA.5. I.V.E. NUMERO SEGUN TIPO DE CENTRO Y SEMANAS DE GESTACION, MOTIVO DE LA INTERRUPCION, METODO EMPLEADO EN LA INTERVENCION, NOCHES DE ESTANCIA.

1993. CASTILLA-LA MANCHA.

	TOTAL	Tipo de centro					
		HOSPITALARIO			EXTRAHOSPITALARIO		
		Total	Público	Privado	Total	Público	Privado
TOTAL I.V.E.	1.060	142	9	133	918	0	918
<u>Semanas de gestación</u>							
8 ó menos semanas	656	67	1	66	589	0	589
9-12 semanas	296	33	1	32	263	0	263
13-16 semanas	71	17	2	15	54	0	54
17-20 semanas	20	14	2	12	6	0	6
21 ó más semanas	10	10	2	8	0	0	0
No consta	7	1	1	0	6	0	6
<u>Motivo interrupción</u>							
Salud materna	1.047	130	3	127	917	0	917
Riesgo fetal	13	12	6	6	1	0	1
Violación	0	0	0	0	0	0	0
Varios motivos	0	0	0	0	0	0	0
No consta	0	0	0	0	0	0	0
<u>Método intervención</u>							
Aspiración	971	89	2	87	882	0	882
Dilatación	0	0	0	0	0	0	0
Legrado	75	39	2	37	36	0	36
Abortivos orales	0	0	0	0	0	0	0
Inyección intravenosa	8	8	0	8	0	0	0
Inyección intrauterina	5	5	4	1	0	0	0
Histerotomía	1	1	1	0	0	0	0
Histerectomía	0	0	0	0	0	0	0
No consta	0	0	0	0	0	0	0
<u>Noches de estancia</u>							
Ninguna	1.044	126	1	125	918	0	918
Una	7	7	1	6	0	0	0
Dos	3	3	2	1	0	0	0
Tres	4	4	3	1	0	0	0
Cuatro	1	1	1	0	0	0	0
Cinco	0	0	0	0	0	0	0
Seis	0	0	0	0	0	0	0
Siete o más	1	1	1	0	0	0	0
No consta	0	0	0	0	0	0	0

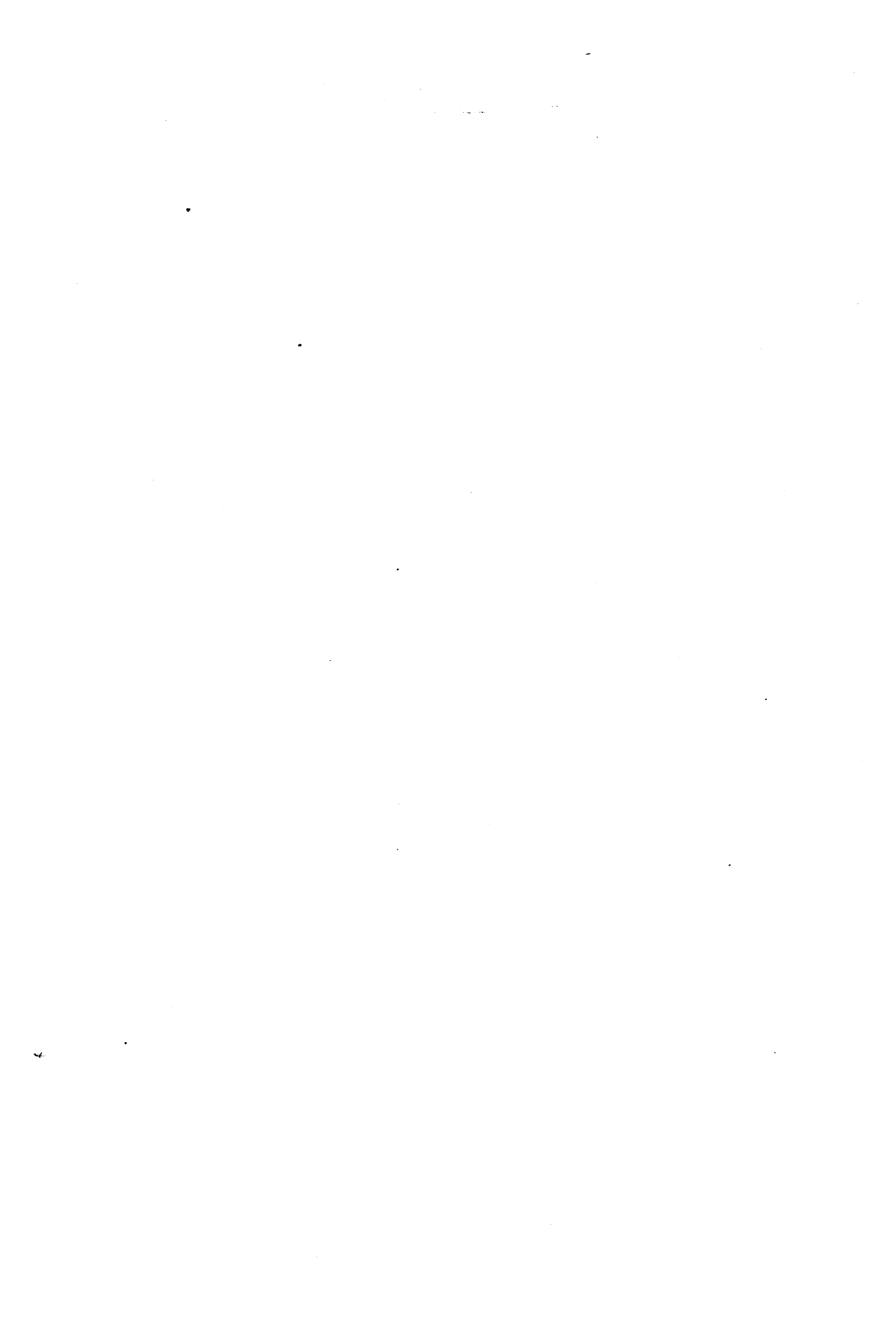

CASTILLA Y LEON



TABLA CA.1. I.V.E. NUMERO-SEGUN GRUPO DE EDAD Y ESTADO CIVIL, NIVEL DE INSTRUCCION, TIPO DE HABITAT, NUMERO DE HIJOS QUE VIVEN EN LA ACTUALIDAD, NUMERO DE ABORTOS VOLUNTARIOS ANTERIORES AL ACTUAL, UTILIZACION DE CENTRO DE PLANIFICACION FAMILIAR.

1993. CASTILLA Y LEON.

	TOTAL	Edad							
		<15 años	15-19 años	20-24 años	25-29 años	30-34 años	35-39 años	40-44 años	>44 años
TOTAL I.V.E.	2.942	5	400	853	648	494	379	154	9
Estado civil									
Soltera	1.776	5	387	739	408	171	55	10	1
Casada	952	0	12	92	182	265	264	129	8
Viuda	28	0	0	1	7	7	10	3	0
Divorciada	48	0	0	3	6	18	19	2	0
Separada	130	0	0	16	42	33	29	10	0
No consta	8	0	1	2	3	0	2	0	0
Nivel de instrucción									
Analfabeta	6	0	0	0	2	2	2	0	0
Sin estudios	21	0	0	2	6	2	5	6	0
1º grado	241	1	27	53	44	33	50	32	1
2º grado, 1º ciclo	1.126	2	142	259	233	233	179	71	7
2º grado, 2º ciclo	953	2	207	317	198	121	90	17	1
3º grado (Escuela)	268	0	13	104	71	41	19	20	0
3º grado (Facultad)	291	0	8	105	84	53	34	7	0
No clasificables	18	0	3	9	3	3	0	0	0
No consta	18	0	0	4	7	6	0	1	0
Tipo de habitat									
10.000 y menos	386	0	53	93	91	78	52	17	2
10.001-50.000 (exc. cap.)	194	0	34	47	32	46	22	13	0
50.001-500.000 (inc. cap.)	1.327	2	180	397	286	214	170	73	5
500.001 y más	0	0	0	0	0	0	0	0	0
No consta	1.035	3	133	316	239	156	135	51	2
Nº hijos vivos actualmente									
Ninguno	1.659	5	382	706	370	139	47	8	2
Uno	452	0	15	104	146	107	53	27	0
Dos	573	0	3	40	109	187	172	61	1
Tres	175	0	0	3	15	44	78	30	5
Cuatro	47	0	0	0	3	6	22	15	1
Cinco o más	29	0	0	0	1	8	7	13	0
No consta	7	0	0	0	4	3	0	0	0
Nº abortos voluntarios anteriores									
Ninguno	2.345	3	365	688	493	364	291	132	9
Uno	476	2	32	143	120	94	66	19	0
Dos	85	0	2	16	23	23	18	3	0
Tres	23	0	1	5	9	5	3	0	0
Cuatro	7	0	0	0	2	5	0	0	0
Cinco o más	3	0	0	1	1	1	0	0	0
No consta	3	0	0	0	0	2	1	0	0
Utilización C.P.F.									
Sí. Público	398	1	22	90	108	85	70	21	1
Sí. Privado	332	1	13	70	89	90	57	10	2
Sí. Otros	160	0	11	43	34	34	28	9	1
No	2.044	3	354	647	415	283	223	114	5
No consta	8	0	0	3	2	2	1	0	0

TABLA CA.2. I.V.E. NUMERO SEGUN GRUPO DE EDAD Y TIPO DE CENTRO, LUGAR DONDE SE INFORMO, SEMANAS DE GESTACION, MOTIVO DE LA INTERRUPCION, METODO EMPLEADO EN LA INTERVENCION.

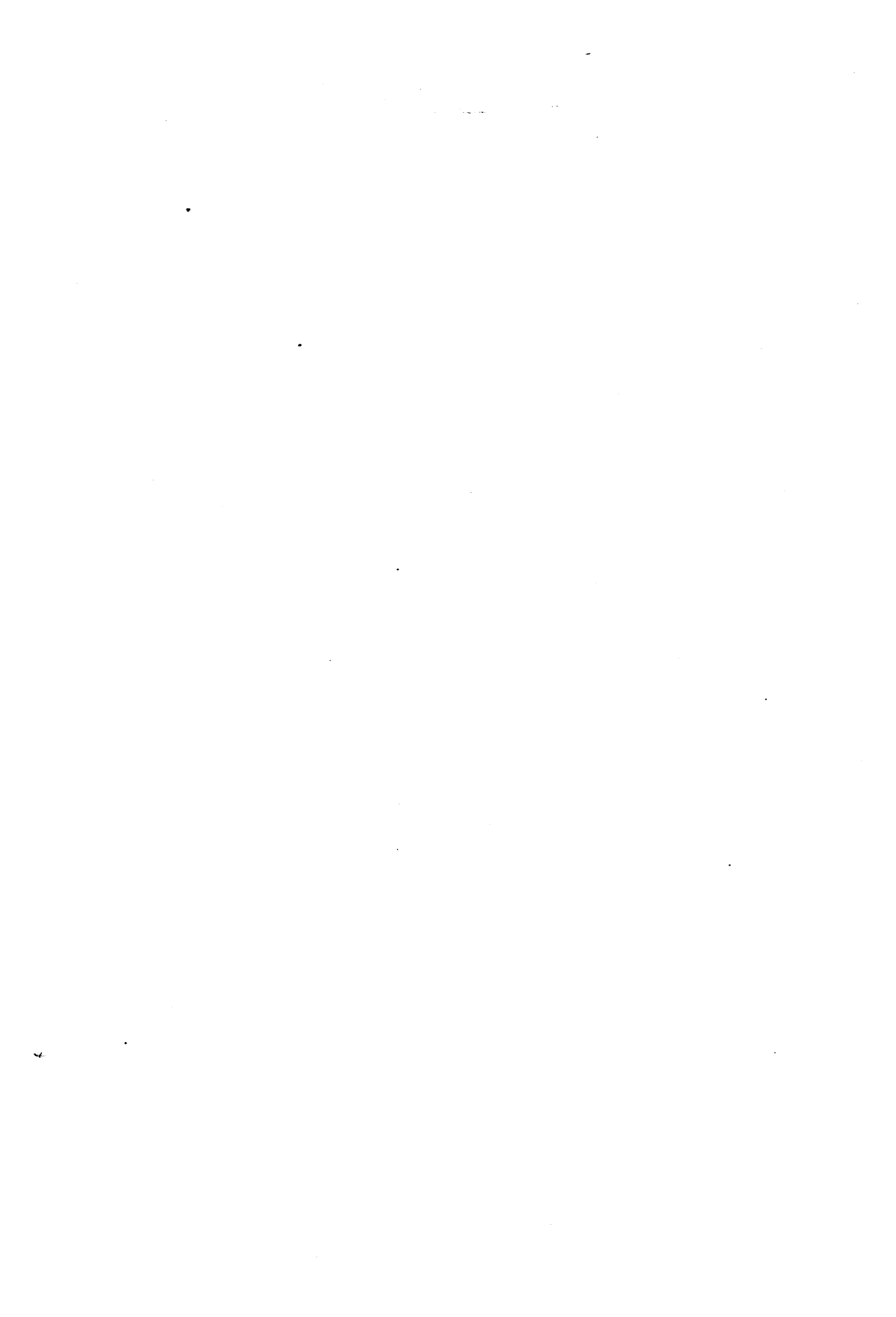
1993. CASTILLA Y LEON.

	TOTAL	Edad							
		<15 años	15-19 años	20-24 años	25-29 años	30-34 años	35-39 años	40-44 años	>44 años
TOTAL I.V.E.	2.942	5	400	853	648	494	379	154	9
Tipo de centro									
HOSPITALARIO	142	2	18	42	29	16	20	13	2
Público	9	0	0	1	0	2	3	3	0
Privado	133	2	18	41	29	14	17	10	2
EXTRAHOSPITALARIO	2.800	3	382	811	619	478	359	141	7
Público	0	0	0	0	0	0	0	0	0
Privado	2.800	3	382	811	619	478	359	141	7
Lugar de información									
Centro Sanitario Público	428	2	60	100	94	72	59	39	2
Centro Sanitario Privado	476	2	68	114	94	83	83	29	3
Otros	2.033	1	270	639	458	338	237	86	4
No consta	5	0	2	0	2	1	0	0	0
Semanas de gestación									
8 ó menos semanas	1.893	1	210	536	443	324	266	105	8
9-12 semanas	927	2	171	283	173	154	103	41	0
13-16 semanas	52	0	11	16	14	5	4	2	0
17-20 semanas	35	1	5	8	9	5	4	2	1
21 ó más semanas	12	1	2	4	2	0	0	3	0
No consta	23	0	1	6	7	6	2	1	0
Motivo interrupción									
Salud materna	2.920	5	400	845	645	487	378	151	9
Riesgo fetal	8	0	0	2	0	3	0	3	0
Violación	0	0	0	0	0	0	0	0	0
Varios motivos	3	0	0	0	2	1	0	0	0
No consta	11	0	0	6	1	3	1	0	0
Método intervención									
Aspiración	2.846	2	384	820	628	485	373	146	8
Dilatación	2	0	0	1	1	0	0	0	0
Legrado	70	3	14	23	19	4	3	3	1
Abortivos orales	0	0	0	0	0	0	0	0	0
Inyección intravenosa	13	0	1	6	0	3	1	2	0
Inyección intrauterina	2	0	0	0	0	0	0	2	0
Histerotomía	1	0	0	0	0	0	0	1	0
Histerectomía	0	0	0	0	0	0	0	0	0
No consta	8	0	1	3	0	2	2	0	0

TABLA CA.3. I.V.E. NUMERO SEGUN NIVEL DE INSTRUCCION Y SITUACION LABORAL DE LA MUJER, SITUACION LABORAL DE LA PAREJA O SUSTENTADOR PRINCIPAL, UTILIZACION DE CENTRO DE PLANIFICACION FAMILIAR.

1993. CASTILLA Y LEON.

	TOTAL	Nivel de instrucción								
		Analfa- beta	Sin estudios	1º grado	1º ciclo	2º grado 2º ciclo	3º grado Escuela	Facultad	No clasi- ficables	No consta
TOTAL I.V.E.	2.942	6	21	241	1.126	953	268	291	18	18
Situación laboral mujer										
Empresaria emplea	76	0	1	6	30	25	6	8	0	0
Empresaria no emplea	116	0	0	7	55	42	4	7	0	1
Trabaja a sueldo	1.099	0	3	76	435	350	118	107	4	6
Pensionista	7	0	0	3	3	0	1	0	0	0
Estudiante	622	0	0	6	52	314	108	135	5	2
Parada	262	1	0	21	126	74	17	18	2	3
Sus labores	706	4	14	116	400	135	13	16	4	4
Otros	43	1	3	3	21	11	1	0	3	0
No consta	11	0	0	3	4	2	0	0	0	2
Situación laboral pareja o sustentador principal										
No existe	207	0	1	18	81	55	28	18	5	1
Empresario emplea	213	0	3	17	63	89	17	23	1	0
Empresario no emplea	389	0	1	22	149	131	39	42	1	4
Trabaja a sueldo	1.359	0	8	78	547	452	120	143	7	4
Pensionista	328	2	3	15	119	118	30	38	2	1
Estudiante	11	0	0	0	3	3	2	3	0	0
Parado/a	120	3	1	13	64	25	6	4	1	3
Sus labores	1	0	0	0	1	0	0	0	0	0
Otros	43	1	3	8	18	8	2	2	0	1
No consta	271	0	1	70	81	72	24	18	1	4
Utilización C.P.F.										
Sí. Público	398	3	4	46	174	108	32	25	3	3
Sí. Privado	332	0	0	21	138	107	29	33	0	4
Sí. Otros	160	0	0	12	64	36	24	20	4	0
No	2.044	3	17	161	749	701	181	211	11	10
No consta	8	0	0	1	1	1	2	2	0	1

TABLA CA.4. I.V.E. NUMERO SEGUN NIVEL DE INSTRUCCION Y LUGAR DONDE SE INFORMO, SEMANAS DE GESTACION, MOTIVO DE LA INTERRUPCION.

1993. CASTILLA Y LEON.

	TOTAL	Nivel de instrucción								
		Analfa- beta	Sin estudios	1º grado	--- 2º grado --- 1º ciclo 2º ciclo	--- 3º grado --- Escuela Facultad	No clasi- ficables	No consta		
TOTAL I.V.E.	2.942	6	21	241	1.126	953	268	291	18	18
Lugar de información										
C. S. Público	428	2	9	54	160	129	34	35	3	2
C. S. Privado	476	1	3	37	201	143	49	36	1	5
Otros	2.033	3	9	150	762	680	185	220	14	10
No consta	5	0	0	0	3	1	0	0	0	1
Semanas de gestación										
8 ó menos semanas	1.893	4	8	134	694	630	191	211	11	10
9-12 semanas	927	2	8	86	382	298	64	75	6	6
13-16 semanas	52	0	2	8	15	15	8	3	1	0
17-20 semanas	35	0	3	5	15	5	4	2	0	1
21 ó más semanas	12	0	0	2	7	2	1	0	0	0
No consta	23	0	0	6	13	3	0	0	0	1
Motivo interrupción										
Salud materna	2.920	6	21	236	1.119	951	266	287	18	16
Riesgo fetal	8	0	0	3	3	0	1	0	0	1
Violación	0	0	0	0	0	0	0	0	0	0
Varios motivos	3	0	0	0	1	0	0	1	0	1
No consta	11	0	0	2	3	2	1	3	0	0

TABLA CA.5. I.V.E. NUMERO SEGUN TIPO DE CENTRO Y SEMANAS DE GESTACION, MOTIVO DE LA INTERRUPCION, METODO EMPLEADO EN LA INTERVENCION, NOCHES DE ESTANCIA.

1993. CASTILLA Y LEON.

	TOTAL	Tipo de centro			TIP		
		HOSPITALARIO			EXTRAHOSPITALARIO		
		Total	Público	Privado	Total	Público	Privado
TOTAL I.V.E.	2.942	142	9	133	2.800	0	2.800
Semanas de gestación							
8 ó menos semanas	1.893	43	2	41	1.850	0	1.850
9-12 semanas	927	20	4	16	907	0	907
13-16 semanas	52	35	0	35	17	0	17
17-20 semanas	35	32	2	30	3	0	3
21 ó más semanas	12	12	1	11	0	0	0
No consta	23	0	0	0	23	0	23
Motivo interrupción							
Salud materna	2.920	136	3	133	2.784	0	2.784
Riesgo fetal	8	6	6	0	2	0	2
Violación	0	0	0	0	0	0	0
Varios motivos	3	0	0	0	3	0	3
No consta	11	0	0	0	11	0	11
Método intervención							
Aspiración	2.846	73	5	68	2.773	0	2.773
Dilatación	2	1	0	1	1	0	1
Legrado	70	52	0	52	18	0	18
Abortivos orales	0	0	0	0	0	0	0
Inyección intravenosa	13	13	2	11	0	0	0
Inyección intrauterina	2	2	2	0	0	0	0
Histerotomía	1	1	0	1	0	0	0
Histerectomía	0	0	0	0	0	0	0
No consta	8	0	0	0	8	0	8
Noches de estancia							
Ninguna	2.925	125	0	125	2.800	0	2.800
Una	11	11	4	7	0	0	0
Dos	2	2	1	1	0	0	0
Tres	3	3	3	0	0	0	0
Cuatro	1	1	1	0	0	0	0
Cinco	0	0	0	0	0	0	0
Seis	0	0	0	0	0	0	0
Siete o más	0	0	0	0	0	0	0
No consta	0	0	0	0	0	0	0

C A T A L U Ñ A



TABLA CA.1. I.V.E. NUMERO SEGUN GRUPO DE EDAD Y ESTADO CIVIL, NIVEL DE INSTRUCCION, TIPO DE HABITAT, NUMERO DE HIJOS QUE VIVEN EN LA ACTUALIDAD, NUMERO DE ABORTOS VOLUNTARIOS ANTERIORES AL ACTUAL, UTILIZACION DE CENTRO DE PLANIFICACION FAMILIAR.

1993. CATALUÑA.

	TOTAL	Edad							
		<15 años	15-19 años	20-24 años	25-29 años	30-34 años	35-39 años	40-44 años	>44 años
TOTAL I.V.E.	9.646	18	1.435	2.530	2.130	1.704	1.238	531	60
<u>Estado civil</u>									
Soltera	5.360	18	1.392	2.137	1.139	456	172	44	2
Casada	3.346	0	38	324	733	933	850	415	53
Viuda	79	0	0	5	22	21	21	9	1
Divorciada	183	0	0	1	41	62	61	17	1
Separada	675	0	4	63	194	232	134	46	2
No consta	3	0	1	0	1	0	0	0	1
<u>Nivel de instrucción</u>									
Analfabeta	73	0	4	15	21	13	10	8	2
Sin estudios	153	0	10	38	25	30	28	18	4
1º grado	1.309	6	177	285	247	225	235	114	20
2º grado, 1º ciclo	4.038	11	774	1.011	829	665	495	229	24
2º grado, 2º ciclo	2.720	1	424	891	636	443	237	84	4
3º grado (Escuela)	834	0	40	211	209	182	145	43	4
3º grado (Facultad)	495	0	6	76	149	142	87	33	2
No clasificables	14	0	0	2	7	3	0	2	0
No consta	10	0	0	1	7	1	1	0	0
<u>Tipo de habitat</u>									
10.000 y menos	1.221	0	187	310	246	210	185	74	9
10.001-50.000 (exc. cap.)	2.002	5	314	478	451	348	285	111	10
50.001-500.000 (inc. cap.)	2.946	8	498	789	636	488	343	161	23
500.001 y más	3.414	5	428	936	779	646	419	184	17
No consta	63	0	8	17	18	12	6	1	1
<u>Nº hijos vivos actualmente</u>									
Ninguno	5.174	18	1.359	2.072	1.108	437	142	35	3
Uno	1.717	0	72	307	514	475	266	77	6
Dos	1.947	0	4	120	391	603	560	254	15
Tres	565	0	0	21	84	135	196	107	22
Cuatro	147	0	0	6	21	32	41	38	9
Cinco o más	92	0	0	4	9	21	33	20	5
No consta	4	0	0	0	3	1	0	0	0
<u>Nº abortos voluntarios anteriores</u>									
Ninguno	7.548	17	1.327	2.056	1.579	1.236	883	402	48
Uno	1.703	1	105	402	436	375	263	110	11
Dos	320	0	2	61	90	76	75	15	1
Tres	48	0	0	5	17	12	10	4	0
Cuatro	16	0	0	4	5	2	5	0	0
Cinco o más	4	0	0	0	0	2	2	0	0
No consta	7	0	1	2	3	1	0	0	0
<u>Utilización C.P.F.</u>									
Sí. Público	1.796	2	200	438	441	356	244	104	11
Sí. Privado	1.415	1	115	317	329	318	226	103	6
Sí. Otros	52	0	6	11	13	8	10	3	1
No	6.352	15	1.112	1.761	1.338	1.011	753	321	41
No consta	31	0	2	3	9	11	5	0	1

TABLA CA.2. I.V.E. NUMERO SEGUN GRUPO DE EDAD Y TIPO DE CENTRO, LUGAR DONDE SE INFORMO, SEMANAS DE GESTACION, MOTIVO DE LA INTERRUPCION, METODO EMPLEADO EN LA INTERVENCION.

1993. CATALUÑA.

	TOTAL	Edad							
		<15 años	15-19 años	20-24 años	25-29 años	30-34 años	35-39 años	40-44 años	>44 años
TOTAL I.V.E.	9.646	18	1.435	2.530	2.130	1.704	1.238	531	60
<u>Tipo de centro</u>									
HOSPITALARIO	374	1	11	55	133	94	59	16	5
Público	282	0	7	37	104	65	54	12	3
Privado	92	1	4	18	29	29	5	4	2
EXTRAHOSPITALARIO	9.272	17	1.424	2.475	1.997	1.610	1.179	515	55
Público	0	0	0	0	0	0	0	0	0
Privado	9.272	17	1.424	2.475	1.997	1.610	1.179	515	55
<u>Lugar de información</u>									
Centro Sanitario Público	2.740	4	494	717	583	451	328	139	24
Centro Sanitario Privado	2.333	4	278	529	469	469	387	180	17
Otros	4.561	10	663	1.281	1.075	780	521	212	19
No consta	12	0	0	3	3	4	2	0	0
<u>Semanas de gestación</u>									
8 ó menos semanas	6.616	12	920	1.745	1.434	1.200	885	380	40
9-12 semanas	2.727	4	494	727	608	433	306	138	17
13-16 semanas	110	1	7	28	32	22	16	4	0
17-20 semanas	123	1	10	18	33	29	23	7	2
21 ó más semanas	70	0	4	12	23	20	8	2	1
No consta	0	0	0	0	0	0	0	0	0
<u>Motivo interrupción</u>									
Salud materna	9.363	18	1.428	2.496	2.024	1.635	1.185	520	57
Riesgo fetal	282	0	6	34	106	69	53	11	3
Violación	0	0	0	0	0	0	0	0	0
Varios motivos	0	0	0	0	0	0	0	0	0
No consta	1	0	1	0	0	0	0	0	0
<u>Método intervención</u>									
Aspiración	9.287	16	1.417	2.469	2.021	1.614	1.177	517	56
Dilatación	72	1	12	20	12	15	10	2	0
Legrado	126	1	3	28	41	31	18	3	1
Abortivos orales	0	0	0	0	0	0	0	0	0
Inyección intravenosa	9	0	1	2	4	1	0	1	0
Inyección intrauterina	141	0	2	10	48	40	30	8	3
Histerotomía	11	0	0	1	4	3	3	0	0
Histerectomía	0	0	0	0	0	0	0	0	0
No consta	0	0	0	0	0	0	0	0	0

TABLA CA.3. I.V.E. NUMERO SEGUN NIVEL DE INSTRUCCION Y SITUACION LABORAL DE LA MUJER, SITUACION LABORAL DE LA PAREJA O SUSTENTADOR PRINCIPAL, UTILIZACION DE CENTRO DE PLANIFICACION FAMILIAR.

1993. CATALUÑA.

	TOTAL	Nivel de instrucción								
		Analfa- beta	Sin estudios	1º grado	1º ciclo	2º grado 2º ciclo	3º grado Escuela	Facultad	No clasi- ficables	No consta
TOTAL I.V.E.	9.646	73	153	1.309	4.038	2.720	834	495	14	10
Situación laboral mujer										
Empresaria emplea	103	2	1	9	36	35	9	11	0	0
Empresaria no emplea	345	0	4	36	123	102	39	40	1	0
Trabaja a sueldo	4.687	21	54	555	1.941	1.309	495	306	3	3
Pensionista	31	0	2	9	11	8	1	0	0	0
Estudiante	1.368	1	0	63	361	682	193	68	0	0
Parada	1.469	7	27	247	738	341	62	41	6	0
Sus labores	1.470	34	61	366	739	208	31	24	3	4
Otros	167	8	2	22	89	35	4	5	1	1
No consta	6	0	2	2	0	0	0	0	0	2
Situación laboral pareja o sustentador principal										
No existe	482	2	9	47	182	143	63	34	2	0
Empresario emplea	389	0	1	35	153	139	34	27	0	0
Empresario no emplea	596	2	13	82	262	156	52	29	0	0
Trabaja a sueldo	6.914	43	92	849	2.916	2.031	605	365	8	5
Pensionista	309	1	3	49	146	73	31	6	0	0
Estudiante	25	0	0	1	6	11	4	3	0	0
Parado/a	544	13	25	121	266	82	19	17	1	0
Sus labores	20	0	0	3	8	7	1	1	0	0
Otros	233	9	6	94	53	44	16	11	0	0
No consta	134	3	4	28	46	34	9	2	3	5
Utilización C.P.F.										
Sí. Público	1.796	21	61	428	763	348	115	50	3	7
Sí. Privado	1.415	3	4	129	459	452	255	110	3	0
Sí. Otros	52	0	0	3	20	20	4	5	0	0
No	6.352	49	86	729	2.791	1.899	459	330	8	1
No consta	31	0	2	20	5	1	1	0	0	2

TABLA CA-4. I.V.E. NUMERO SEGUN NIVEL DE INSTRUCCION Y LUGAR DONDE SE INFORMO, SEMANAS DE GESTACION, MOTIVO DE LA INTERRUPCION.

1993. CATALUÑA.

	TOTAL	Nivel de instrucción								
		Analfa- beta	Sin estudios	1º grado	--- 2º grado --- 1º ciclo 2º ciclo	--- 3º grado --- Escuela Facultad	No clasi- ficables	No consta		
TOTAL I.V.E.	9.646	73	153	1.309	4.038	2.720	834	495	14	10
Lugar de información										
C. S. Público	2.740	38	83	638	1.144	580	167	76	6	8
C. S. Privado	2.333	10	20	211	924	693	282	191	1	1
Otros	4.561	25	49	454	1.967	1.447	385	227	7	0
No consta	12	0	1	6	3	0	0	1	0	1
Semanas de gestación										
8 ó menos semanas	6.616	47	73	771	2.702	1.971	660	380	11	1
9-12 semanas	2.727	24	66	446	1.244	681	152	105	3	6
13-16 semanas	110	0	6	28	42	25	4	3	0	2
17-20 semanas	123	2	6	37	31	27	14	5	0	1
21 ó más semanas	70	0	2	27	19	16	4	2	0	0
No consta	0	0	0	0	0	0	0	0	0	0
Motivo interrupción										
Salud materna	9.363	72	144	1.193	3.966	2.674	812	485	14	3
Riesgo fetal	282	1	9	116	71	46	22	10	0	7
Violación	0	0	0	0	0	0	0	0	0	0
Varios motivos	0	0	0	0	0	0	0	0	0	0
No consta	1	0	0	0	1	0	0	0	0	0

TABLA CA.5. I.V.E. NUMERO SEGUN TIPO DE CENTRO Y SEMANAS DE GESTACION, MOTIVO DE LA INTERRUPCION, METODO EMPLEADO EN LA INTERVENCION, NOCHES DE ESTANCIA.

1993. CATALUÑA.

	TOTAL	Tipo de centro			TOTAL	EXTRAHOSPITALARIO	
		Total	HOSPITALARIO Público	Privado		Total	Público
TOTAL I.V.E.	9.646	374	282	92	9.272	0	9.272
<u>Semanas de gestación</u>							
8 ó menos semanas	6.616	56	49	7	6.560	0	6.560
9-12 semanas	2.727	108	85	23	2.619	0	2.619
13-16 semanas	110	59	42	17	51	0	51
17-20 semanas	123	89	61	28	34	0	34
21 ó más semanas	70	62	45	17	8	0	8
No consta	0	0	0	0	0	0	0
<u>Motivo interrupción</u>							
Salud materna	9.363	91	49	42	9.272	0	9.272
Riesgo fetal	282	282	233	49	0	0	0
Violación	0	0	0	0	0	0	0
Varios motivos	0	0	0	0	0	0	0
No consta	1	1	0	1	0	0	0
<u>Método intervención</u>							
Aspiración	9.287	86	73	13	9.201	0	9.201
Dilatación	72	2	2	0	70	0	70
Legrado	126	125	80	45	1	0	1
Abortivos orales	0	0	0	0	0	0	0
Inyección intravenosa	9	9	4	5	0	0	0
Inyección intrauterina	141	141	113	28	0	0	0
Histerotomía	11	11	10	1	0	0	0
Histerectomía	0	0	0	0	0	0	0
No consta	0	0	0	0	0	0	0
<u>Noches de estancia</u>							
Ninguna	9.306	34	7	27	9.272	0	9.272
Una	40	40	20	20	0	0	0
Dos	151	151	120	31	0	0	0
Tres	75	75	67	8	0	0	0
Cuatro	36	36	33	3	0	0	0
Cinco	9	9	7	2	0	0	0
Seis	9	9	9	0	0	0	0
Siete o más	20	20	19	1	0	0	0
No consta	0	0	0	0	0	0	0

COMUNIDAD VALENCIANA

TABLA CA.1. I.V.E. NUMERO SEGUN GRUPO DE EDAD Y ESTADO CIVIL, NIVEL DE INSTRUCCION, TIPO DE HABITAT, NUMERO DE HIJOS QUE VIVEN EN LA ACTUALIDAD, NUMERO DE ABORTOS VOLUNTARIOS ANTERIORES AL ACTUAL, UTILIZACION DE CENTRO DE PLANIFICACION FAMILIAR.

1993. COMUNIDAD VALENCIANA.

	TOTAL	Edad							
		<15 años	15-19 años	20-24 años	25-29 años	30-34 años	35-39 años	40-44 años	>44 años
TOTAL I.V.E.	5.689	10	834	1.629	1.195	989	700	291	41
Estado civil									
Soltera	3.117	9	788	1.342	627	243	86	18	4
Casada	1.934	0	29	225	421	548	455	220	36
Viuda	49	0	1	1	10	14	19	4	0
Divorciada	97	0	0	7	14	38	24	13	1
Separada	433	0	3	40	118	135	104	33	0
No consta	59	1	13	14	5	11	12	3	0
Nivel de instrucción									
Analfabeta	15	0	2	1	3	4	5	0	0
Sin estudios	70	0	4	13	13	13	15	8	4
1º grado	2.011	5	294	539	388	376	252	139	18
2º grado, 1º ciclo	1.604	3	247	474	317	268	203	79	13
2º grado, 2º ciclo	1.203	0	233	365	272	183	110	38	2
3º grado (Escuela)	432	0	33	145	99	71	66	15	3
3º grado (Facultad)	291	0	10	79	93	63	40	6	0
No clasificables	17	0	3	4	4	2	2	1	1
No consta	46	2	8	9	6	9	7	5	0
Tipo de habitat									
10.000 y menos	773	1	127	206	151	137	93	49	9
10.001-50.000 (exc. cap.)	1.831	2	249	528	354	348	247	89	14
50.001-500.000 (inc. cap.)	1.572	6	247	435	338	248	202	89	7
500.001 y más	1.369	0	178	416	322	233	151	60	9
No consta	144	1	33	44	30	23	7	4	2
Nº hijos vivos actualmente									
Ninguno	2.961	10	774	1.279	610	197	75	15	1
Uno	1.018	0	56	257	305	247	124	29	0
Dos	1.089	0	2	73	226	380	301	101	6
Tres	423	0	2	13	41	124	143	85	15
Cuatro	132	0	0	4	11	28	41	37	11
Cinco o más	60	0	0	1	1	12	15	23	8
No consta	6	0	0	2	1	1	1	1	0
Nº abortos voluntarios anteriores									
Ninguno	4.543	10	773	1.348	889	734	545	215	29
Uno	897	0	58	242	238	185	109	56	9
Dos	189	0	3	32	50	52	35	14	3
Tres	39	0	0	3	16	12	4	4	0
Cuatro	11	0	0	2	0	4	4	1	0
Cinco o más	1	0	0	0	0	0	0	1	0
No consta	9	0	0	2	2	2	3	0	0
Utilización C.P.F.									
Sí. Público	834	0	80	199	183	201	113	50	8
Sí. Privado	1.060	0	84	281	255	222	154	58	6
Sí. Otros	350	1	34	90	84	68	50	22	1
No	3.398	9	630	1.045	662	493	377	157	25
No consta	47	0	6	14	11	5	6	4	1

TABLA CA.2. I.V.E. NUMERO SEGUN GRUPO DE EDAD Y TIPO DE CENTRO, LUGAR DONDE SE INFORMO, SEMANAS DE GESTACION, MOTIVO DE LA INTERRUPCION, METODO EMPLEADO EN LA INTERVENCION.

1993. COMUNIDAD VALENCIANA.

	TOTAL	Edad							
		<15 años	15-19 años	20-24 años	25-29 años	30-34 años	35-39 años	40-44 años	>44 años
TOTAL I.V.E.	5.689	10	834	1.629	1.195	989	700	291	41
Tipo de centro									
HOSPITALARIO	189	0	51	54	34	24	16	8	2
Público	28	0	2	6	7	5	6	2	0
Privado	161	0	49	48	27	19	10	6	2
EXTRAHOSPITALARIO	5.500	10	783	1.575	1.161	965	684	283	39
Público	0	0	0	0	0	0	0	0	0
Privado	5.500	10	783	1.575	1.161	965	684	283	39
Lugar de información									
Centro Sanitario Público	1.535	3	219	416	286	286	199	111	15
Centro Sanitario Privado	1.082	1	148	290	224	199	142	67	11
Otros	3.049	6	460	918	681	503	353	113	15
No consta	23	0	7	5	4	1	6	0	0
Semanas de gestación									
8 ó menos semanas	3.991	6	516	1.104	864	717	539	217	28
9-12 semanas	1.424	3	249	442	284	236	137	62	11
13-16 semanas	141	1	39	42	23	19	9	7	1
17-20 semanas	59	0	16	24	8	5	4	2	0
21 ó más semanas	18	0	7	1	4	2	3	0	1
No consta	56	0	7	16	12	10	8	3	0
Motivo interrupción									
Salud materna	5.658	10	832	1.623	1.190	979	694	289	41
Riesgo fetal	25	0	1	4	4	9	5	2	0
Violación	0	0	0	0	0	0	0	0	0
Varios motivos	0	0	0	0	0	0	0	0	0
No consta	6	0	1	2	1	1	1	0	0
Método intervención									
Aspiración	5.567	10	798	1.595	1.175	975	688	287	39
Dilatación	10	0	1	3	3	2	1	0	0
Legrado	84	0	29	22	12	10	6	4	1
Abortivos orales	0	0	0	0	0	0	0	0	0
Inyección intravenosa	17	0	5	8	3	0	0	0	1
Inyección intrauterina	4	0	0	0	1	1	2	0	0
Histerotomía	1	0	0	0	0	0	1	0	0
Histerectomía	0	0	0	0	0	0	0	0	0
No consta	6	0	1	1	1	1	2	0	0

TABLA CA.3. I.V.E. NUMERO SEGUN NIVEL DE INSTRUCCION Y SITUACION LABORAL DE LA MUJER, SITUACION LABORAL DE LA PAREJA O SUSTENTADOR PRINCIPAL, UTILIZACION DE CENTRO DE PLANIFICACION FAMILIAR.

1993. COMUNIDAD VALENCIANA.

	TOTAL	Nivel de instrucción								
		Analfa- beta	Sin estudios	1º grado	1º ciclo	2º grado 2º ciclo	3º grado Escuela	Facultad	No clasi- ficables	No consta
TOTAL I.V.E.	5.689	15	70	2.011	1.604	1.203	432	291	17	46
Situación laboral mujer										
Empresaria emplea	15	0	0	9	2	1	0	3	0	0
Empresaria no emplea	91	0	1	28	29	15	9	7	1	1
Trabaja a sueldo	2.608	1	19	855	737	590	221	155	7	23
Pensionista	9	0	1	5	3	0	0	0	0	0
Estudiante	784	0	0	87	185	286	134	82	5	5
Parada	887	3	8	355	273	162	46	32	1	7
Sus labores	1.232	8	39	643	363	136	21	9	3	10
Otros	47	3	2	20	7	11	1	3	0	0
No consta	16	0	0	9	5	2	0	0	0	0
Situación laboral pareja o sustentador principal										
No existe	563	1	8	159	152	141	46	46	5	5
Empresario emplea	73	0	1	32	9	14	7	8	1	1
Empresario no emplea	221	1	2	82	47	45	22	19	1	2
Trabaja a sueldo	2.746	4	40	820	809	659	239	146	8	21
Pensionista	97	0	0	39	23	19	5	11	0	0
Estudiante	70	0	0	7	13	34	9	6	0	1
Parado/a	265	3	9	84	87	53	14	15	0	0
Sus labores	2	0	0	0	0	1	0	1	0	0
Otros	27	1	0	11	3	10	0	2	0	0
No consta	1.625	5	10	777	461	227	90	37	2	16
Utilización C.P.F.										
Sí. Público	834	5	14	368	230	128	57	28	1	3
Sí. Privado	1.060	0	3	313	319	250	88	77	0	10
Sí. Otros	350	1	3	114	109	72	26	21	4	0
No	3.398	9	50	1.192	936	744	258	164	12	33
No consta	47	0	0	24	10	9	3	1	0	0

TABLA CA.4. I.V.E. NUMERO-SEGUN NIVEL DE INSTRUCCION Y LUGAR-DONDE SE INFORMO, SEMANAS DE GESTACION, MOTIVO DE LA INTERRUPCION.

1993. COMUNIDAD VALENCIANA.

	TOTAL	Nivel de instrucción								
		Analfa- beta	Sin estudios	1º grado	--- 2º grado --- 1º ciclo 2º ciclo	--- 3º grado --- Escuela Facultad	No clasi- ficables	No consta		
TOTAL I.V.E.	5.689	15	70	2.011	1.604	1.203	432	291	17	46
<u>Lugar de información</u>										
C. S. Público	1.535	8	32	700	402	237	99	44	2	11
C. S. Privado	1.082	0	14	348	327	246	73	61	2	11
Otros	3.049	7	24	958	869	712	258	184	13	24
No consta	23	0	0	5	6	8	2	2	0	0
<u>Semanas de gestación</u>										
8 ó menos semanas	3.991	10	42	1.391	1.101	861	323	222	8	33
9-12 semanas	1.424	5	16	550	409	279	93	57	3	12
13-16 semanas	141	0	4	30	58	28	7	7	6	1
17-20 semanas	59	0	4	17	16	18	2	2	0	0
21 ó más semanas	18	0	3	6	3	6	0	0	0	0
No consta	56	0	1	17	17	11	7	3	0	0
<u>Motivo interrupción</u>										
Salud materna	5.658	15	68	1.999	1.596	1.197	431	289	17	46
Riesgo fetal	25	0	2	9	6	6	0	2	0	0
Violación	0	0	0	0	0	0	0	0	0	0
Varios motivos	0	0	0	0	0	0	0	0	0	0
No consta	6	0	0	3	2	0	1	0	0	0

TABLA CA.5. I.V.E. NUMERO SEGUN TIPO DE CENTRO Y SEMANAS DE GESTACION, MOTIVO DE LA INTERRUPCION, METODO EMPLEADO EN LA INTERVENCION, NOCHES DE ESTANCIA.

1993. COMUNIDAD VALENCIANA.

	Tipo de centro						
	TOTAL	HOSPITALARIO			EXTRAHOSPITALARIO		
		Total	Público	Privado	Total	Público	Privado
TOTAL I.V.E.	5.689	189	28	161	5.500	0	5.500
Semanas de gestación							
8 ó menos semanas	3.991	13	5	8	3.978	0	3.978
9-12 semanas	1.424	13	5	8	1.411	0	1.411
13-16 semanas	141	82	1	81	59	0	59
17-20 semanas	59	56	7	49	3	0	3
21 ó más semanas	18	18	3	15	0	0	0
No consta	56	7	7	0	49	0	49
Motivo interrupción							
Salud materna	5.658	164	15	149	5.494	0	5.494
Riesgo fetal	25	25	13	12	0	0	0
Violación	0	0	0	0	0	0	0
Varios motivos	0	0	0	0	0	0	0
No consta	6	0	0	0	6	0	6
Método intervención							
Aspiración	5.567	76	9	67	5.491	0	5.491
Dilatación	10	9	9	0	1	0	1
Legrado	84	80	7	73	4	0	4
Abortivos orales	0	0	0	0	0	0	0
Inyección intravenosa	17	17	0	17	0	0	0
Inyección intrauterina	4	4	2	2	0	0	0
Histerotomía	1	1	1	0	0	0	0
Histerectomía	0	0	0	0	0	0	0
No consta	6	2	0	2	4	0	4
Noches de estancia							
Ninguna	5.650	150	4	146	5.500	0	5.500
Una	10	10	2	8	0	0	0
Dos	12	12	6	6	0	0	0
Tres	4	4	4	0	0	0	0
Cuatro	2	2	2	0	0	0	0
Cinco	3	3	3	0	0	0	0
Seis	1	1	1	0	0	0	0
Siete o más	5	5	4	1	0	0	0
No consta	2	2	2	0	0	0	0

E X T R E M A D U R A

TABLA CA.1. I.V.E. NUMERO SEGUN GRUPO DE EDAD Y ESTADO CIVIL, NIVEL DE INSTRUCCION, TIPO DE HABITAT, NUMERO DE HIJOS QUE VIVEN EN LA ACTUALIDAD, NUMERO DE ABORTOS VOLUNTARIOS ANTERIORES AL ACTUAL, UTILIZACION DE CENTRO DE PLANIFICACION FAMILIAR.

1993. EXTREMADURA.

	TOTAL	Edad							
		<15 años	15-19 años	20-24 años	25-29 años	30-34 años	35-39 años	40-44 años	>44 años
TOTAL I.V.E.	774	1	101	207	157	144	115	38	11
Estado civil									
Soltera	404	1	97	170	82	44	9	1	0
Casada	306	0	3	28	57	85	90	32	11
Viuda	14	0	0	3	3	1	5	2	0
Divorciada	16	0	0	3	2	4	5	2	0
Separada	29	0	0	2	12	9	6	0	0
No consta	5	0	1	1	1	1	0	1	0
Nivel de instrucción									
Analfabeta	3	0	2	0	1	0	0	0	0
Sin estudios	12	0	0	3	1	2	4	1	1
1º grado	182	1	14	35	27	39	41	20	5
2º grado, 1º ciclo	281	0	46	90	54	51	27	12	1
2º grado, 2º ciclo	155	0	28	53	33	25	13	2	1
3º grado (Escuela)	88	0	5	13	25	20	20	3	2
3º grado (Facultad)	44	0	4	10	15	7	7	0	1
No clasificables	3	0	1	1	1	0	0	0	0
No consta	6	0	1	2	0	0	3	0	0
Tipo de habitat									
10.000 y menos	232	0	25	61	50	38	39	17	2
10.001-50.000 (exc. cap.)	142	0	20	47	26	27	15	2	5
50.001-500.000 (inc. cap.)	283	1	38	75	55	52	46	13	3
500.001 y más	0	0	0	0	0	0	0	0	0
No consta	117	0	18	24	26	27	15	6	1
Nº hijos vivos actualmente									
Ninguno	361	1	90	157	74	28	8	2	1
Uno	119	0	10	27	33	32	16	1	0
Dos	160	0	1	20	32	56	39	8	4
Tres	85	0	0	3	13	21	30	17	1
Cuatro	36	0	0	0	4	5	19	6	2
Cinco o más	13	0	0	0	1	2	3	4	3
No consta	0	0	0	0	0	0	0	0	0
Nº abortos voluntarios anteriores									
Ninguno	636	1	95	175	133	107	90	27	8
Uno	116	0	5	30	19	31	20	8	3
Dos	14	0	1	1	3	1	5	3	0
Tres	3	0	0	1	0	2	0	0	0
Cuatro	3	0	0	0	1	2	0	0	0
Cinco o más	0	0	0	0	0	0	0	0	0
No consta	2	0	0	0	1	1	0	0	0
Utilización C.P.F.									
Sí. Público	150	0	9	29	33	41	28	7	3
Sí. Privado	56	0	3	14	13	16	7	3	0
Sí. Otros	73	0	1	14	19	15	17	5	2
No	488	1	88	146	91	71	62	23	6
No consta	7	0	0	4	1	1	1	0	0

TABLA CA.2. I.V.E. NUMERO SEGUN GRUPO DE EDAD Y TIPO DE CENTRO, LUGAR DONDE SE INFORMO, SEMANAS DE GESTACION, MOTIVO DE LA INTERRUPCION, METODO EMPLEADO EN LA INTERVENCION.

1993. EXTREMADURA.

	TOTAL	Edad							
		<15 años	15-19 años	20-24 años	25-29 años	30-34 años	35-39 años	40-44 años	>44 años
TOTAL I.V.E.	774	1	101	207	157	144	115	38	11
<u>Tipo de centro</u>									
HOSPITALARIO	42	0	6	12	12	7	1	3	1
Público	9	0	0	1	5	2	0	1	0
Privado	33	0	6	11	7	5	1	2	1
EXTRAHOSPITALARIO	732	1	95	195	145	137	114	35	10
Público	0	0	0	0	0	0	0	0	0
Privado	732	1	95	195	145	137	114	35	10
<u>Lugar de información</u>									
Centro Sanitario Público	106	0	7	21	20	19	24	12	3
Centro Sanitario Privado	62	0	8	18	7	16	11	2	0
Otros	604	1	86	168	129	109	80	23	8
No consta	2	0	0	0	1	0	0	1	0
<u>Semanas de gestación</u>									
8 ó menos semanas	495	1	50	141	93	99	83	20	8
9-12 semanas	233	0	42	54	53	36	30	16	2
13-16 semanas	28	0	6	7	8	5	2	0	0
17-20 semanas	14	0	3	4	2	2	0	2	1
21 ó más semanas	2	0	0	1	0	1	0	0	0
No consta	2	0	0	0	1	1	0	0	0
<u>Motivo interrupción</u>									
Salud materna	765	1	101	206	153	142	115	36	11
Riesgo fetal	8	0	0	1	3	2	0	2	0
Violación	0	0	0	0	0	0	0	0	0
Varios motivos	1	0	0	0	1	0	0	0	0
No consta	0	0	0	0	0	0	0	0	0
<u>Método intervención</u>									
Aspiración	740	1	94	199	150	137	113	36	10
Dilatación	1	0	0	0	0	0	0	1	0
Legrado	25	0	7	4	5	6	2	1	0
Abortivos orales	0	0	0	0	0	0	0	0	0
Inyección intravenosa	5	0	0	3	0	1	0	0	1
Inyección intrauterina	2	0	0	0	2	0	0	0	0
Histerotomía	0	0	0	0	0	0	0	0	0
Histerectomía	1	0	0	1	0	0	0	0	0
No consta	0	0	0	0	0	0	0	0	0

TABLA CA.3. I.V.E. NUMERO SEGUN NIVEL DE INSTRUCCION Y SITUACION LABORAL DE LA MUJER, SITUACION LABORAL DE LA PAREJA O SUSTENTADOR PRINCIPAL, UTILIZACION DE CENTRO DE PLANIFICACION FAMILIAR.

1993. EXTREMADURA.

	TOTAL	Nivel de instrucción								
		Analfa- beta	Sin estudios	1º grado	--- 2º grado --- 1º ciclo 2º ciclo	--- 3º grado --- Escuela Facultad	No clasi- ficables	No consta		
TOTAL I.V.E.	774	3	12	182	281	155	88	44	3	6
Situación laboral mujer										
Empresaria emplea	5	0	0	0	4	1	0	0	0	0
Empresaria no emplea	27	0	1	7	11	5	2	1	0	0
Trabaja a sueldo	301	0	1	46	110	70	54	18	1	1
Pensionista	5	0	0	2	3	0	0	0	0	0
Estudiante	112	0	0	4	27	42	20	16	1	2
Parada	165	0	2	48	69	29	9	7	0	1
Sus labores	143	3	7	69	52	7	3	0	1	1
Otros	13	0	1	5	4	1	0	1	0	1
No consta	3	0	0	1	1	0	0	1	0	0
Situación laboral pareja o sustentador principal										
No existe	33	0	1	3	10	6	11	2	0	0
Empresario emplea	16	0	0	2	8	5	1	0	0	0
Empresario no emplea	47	0	0	7	18	11	4	7	0	0
Trabaja a sueldo	302	1	7	87	104	46	32	19	2	4
Pensionista	37	0	0	5	17	11	1	2	0	1
Estudiante	1	0	0	0	0	0	0	1	0	0
Parado/a	38	1	2	14	9	9	1	1	1	0
Sus labores	1	0	0	1	0	0	0	0	0	0
Otros	6	1	0	1	1	2	1	0	0	0
No consta	293	0	2	62	114	65	37	12	0	1
Utilización C.P.F.										
Sí. Público	150	0	3	35	60	28	14	9	0	1
Sí. Privado	56	0	1	9	19	17	7	3	0	0
Sí. Otros	73	1	1	13	24	10	12	10	2	0
No	488	2	7	125	174	98	54	22	1	5
No consta	7	0	0	0	4	2	1	0	0	0

TABLA CA.4: I.V.E. NUMERO SEGUN NIVEL DE INSTRUCCION Y LUGAR DONDE SE INFORMO, SEMANAS DE GESTACION, MOTIVO DE LA INTERRUPCION.

1993. EXTREMADURA.

	Nivel de instrucción									
	TOTAL	Analfa- beta	Sin estudios	1º grado	--- 2º grado --- 1º ciclo 2º ciclo	--- 3º grado --- Escuela Facultad	No clasi- ficables	No consta		
TOTAL I.V.E.	774	3	12	182	281	155	88	44	3	6
Lugar de información										
C. S. Público	106	0	3	42	35	14	7	4	0	1
C. S. Privado	62	0	3	16	16	16	8	3	0	0
Otros	604	3	6	122	230	125	73	37	3	5
No consta	2	0	0	2	0	0	0	0	0	0
Semanas de gestación										
8 ó menos semanas	495	1	9	98	181	110	62	27	3	4
9-12 semanas	233	2	1	71	83	35	25	14	0	2
13-16 semanas	28	0	0	6	14	5	0	3	0	0
17-20 semanas	14	0	2	6	3	3	0	0	0	0
21 ó más semanas	2	0	0	1	0	1	0	0	0	0
No consta	2	0	0	0	0	1	1	0	0	0
Motivo interrupción										
Salud materna	765	3	12	177	281	152	88	43	3	6
Riesgo fetal	8	0	0	5	0	2	0	1	0	0
Violación	0	0	0	0	0	0	0	0	0	0
Varios motivos	1	0	0	0	0	1	0	0	0	0
No consta	0	0	0	0	0	0	0	0	0	0

TABLA CA.5. I.V.E. NUMERO SEGUN TIPO DE CENTRO Y SEMANAS DE GESTACION, MOTIVO DE LA INTERRUPCION, METODO EMPLEADO EN LA INTERVENCION, NOCHES DE ESTANCIA.

1993. EXTREMADURA.

	TOTAL	Tipo de centro			Tipo de centro		
		HOSPITALARIO		Privado	EXTRAHOSPITALARIO		Privado
		Total	Público		Total	Público	
TOTAL I.V.E.	774	42	9	33	732	0	732
<u>Semanas de gestación</u>							
8 ó menos semanas	495	18	2	16	477	0	477
9-12 semanas	233	7	3	4	226	0	226
13-16 semanas	28	2	0	2	26	0	26
17-20 semanas	14	12	2	10	2	0	2
21 ó más semanas	2	2	1	1	0	0	0
No consta	2	1	1	0	1	0	1
<u>Motivo interrupción</u>							
Salud materna	765	34	3	31	731	0	731
Riesgo fetal	8	8	6	2	0	0	0
Violación	0	0	0	0	0	0	0
Varios motivos	1	0	0	0	1	0	1
No consta	0	0	0	0	0	0	0
<u>Método intervención</u>							
Aspiración	740	25	5	20	715	0	715
Dilatación	1	1	1	0	0	0	0
Legrado	25	8	0	8	17	0	17
Abortivos orales	0	0	0	0	0	0	0
Inyección intravenosa	5	5	1	4	0	0	0
Inyección intrauterina	2	2	2	0	0	0	0
Histerotomía	0	0	0	0	0	0	0
Histerectomía	1	1	0	1	0	0	0
No consta	0	0	0	0	0	0	0
<u>Noches de estancia</u>							
Ninguna	760	29	0	29	731	0	731
Una	7	7	5	2	0	0	0
Dos	1	1	0	1	0	0	0
Tres	4	4	3	1	0	0	0
Cuatro	0	0	0	0	0	0	0
Cinco	1	1	1	0	0	0	0
Seis	0	0	0	0	0	0	0
Siete o más	0	0	0	0	0	0	0
No consta	1	0	0	0	1	0	1

G A L I C I A

TABLA CA.1. I.V.E. NUMERO SEGUN GRUPO DE EDAD Y ESTADO CIVIL, NIVEL DE INSTRUCCION, TIPO DE HABITAT, NUMERO DE HIJOS QUE VIVEN EN LA ACTUALIDAD, NUMERO DE ABORTOS VOLUNTARIOS ANTERIORES AL ACTUAL, UTILIZACION DE CENTRO DE PLANIFICACION FAMILIAR.

1993. GALICIA.

	TOTAL	Edad							
		<15 años	15-19 años	20-24 años	25-29 años	30-34 años	35-39 años	40-44 años	>44 años
TOTAL I.V.E.	2.011	3	270	451	404	355	304	201	23
Estado civil									
Soltera	841	3	256	316	148	77	27	13	1
Casada	998	0	42	114	212	233	237	172	18
Viuda	30	0	0	0	2	7	14	4	3
Divorciada	34	0	0	0	8	10	9	7	0
Separada	98	0	0	15	33	27	17	5	1
No consta	10	0	2	6	1	1	0	0	0
Nivel de instrucción									
Analfabeta	5	0	2	1	1	0	0	1	0
Sin estudios	37	0	1	1	6	6	7	14	2
1º grado	265	1	34	41	60	50	43	31	5
2º grado, 1º ciclo	693	2	123	134	137	97	112	81	7
2º grado, 2º ciclo	733	0	94	203	134	140	103	51	8
3º grado (Escuela)	188	0	9	41	50	41	27	19	1
3º grado (Facultad)	78	0	6	28	13	18	10	3	0
No clasificables	4	0	0	2	1	1	0	0	0
No consta	8	0	1	0	2	2	2	1	0
Tipo de habitat									
10.000 y menos	297	0	39	56	60	57	44	36	5
10.001-50.000 (exc. cap.)	537	1	72	114	92	99	88	65	6
50.001-500.000 (inc. cap.)	979	1	126	227	209	170	152	85	9
500.001 y más	0	0	0	0	0	0	0	0	0
No consta	198	1	33	54	43	29	20	15	3
Nº hijos vivos actualmente									
Ninguno	805	3	249	300	152	67	22	10	2
Uno	406	0	18	110	121	81	48	27	1
Dos	466	0	3	32	96	137	126	67	5
Tres	239	0	0	8	30	56	77	63	5
Cuatro	71	0	0	1	4	10	22	28	6
Cinco o más	22	0	0	0	0	4	8	6	4
No consta	2	0	0	0	1	0	1	0	0
Nº abortos voluntarios anteriores									
Ninguno	1.705	3	260	391	329	287	245	171	19
Uno	252	0	9	54	62	54	49	22	2
Dos	38	0	1	3	11	11	3	8	1
Tres	8	0	0	2	0	2	3	0	1
Cuatro	2	0	0	0	1	0	1	0	0
Cinco o más	2	0	0	0	0	0	2	0	0
No consta	4	0	0	1	1	1	1	0	0
Utilización C.P.F.									
Sí. Público	349	0	23	76	97	67	52	31	3
Sí. Privado	330	0	15	61	71	80	67	32	4
Sí. Otros	223	0	27	63	48	42	25	14	4
No	1.091	3	201	250	185	163	160	117	12
No consta	18	0	4	1	3	3	0	7	0

TABLA CA.2. I.V.E. NUMERO SEGUN GRUPO DE EDAD Y TIPO DE CENTRO, LUGAR DONDE SE INFORMO, SEMANAS DE GESTACION, MOTIVO DE LA INTERRUPCION, METODO EMPLEADO EN LA INTERVENCION.

1993. GALICIA.

	TOTAL	Edad							
		<15 años	15-19 años	20-24 años	25-29 años	30-34 años	35-39 años	40-44 años	>44 años
TOTAL I.V.E.	2.011	3	270	451	404	355	304	201	23
Tipo de centro									
HOSPITALARIO	141	0	28	33	34	19	13	13	1
Público	6	0	1	1	3	0	0	1	0
Privado	135	0	27	32	31	19	13	12	1
EXTRAHOSPITALARIO	1.870	3	242	418	370	336	291	188	22
Público	1	0	0	1	0	0	0	0	0
Privado	1.869	3	242	417	370	336	291	188	22
Lugar de información									
Centro Sanitario Público	882	1	114	210	185	152	123	85	12
Centro Sanitario Privado	397	0	64	67	74	67	70	51	4
Otros	732	2	92	174	145	136	111	65	7
No consta	0	0	0	0	0	0	0	0	0
Semanas de gestación									
8 ó menos semanas	1.235	1	127	261	249	229	214	136	18
9-12 semanas	546	2	96	126	107	91	71	49	4
13-16 semanas	142	0	30	43	29	17	10	12	1
17-20 semanas	68	0	14	18	13	11	8	4	0
21 ó más semanas	10	0	3	1	4	1	1	0	0
No consta	10	0	0	2	2	6	0	0	0
Motivo interrupción									
Salud materna	1.973	3	269	445	393	347	296	197	23
Riesgo fetal	35	0	1	5	11	8	7	3	0
Violación	0	0	0	0	0	0	0	0	0
Varios motivos	1	0	0	1	0	0	0	0	0
No consta	2	0	0	0	0	0	1	1	0
Método intervención									
Aspiración	1.885	3	241	421	375	341	291	190	23
Dilatación	3	0	0	1	2	0	0	0	0
Legrado	114	0	27	28	23	14	13	9	0
Abortivos orales	0	0	0	0	0	0	0	0	0
Inyección intravenosa	5	0	2	1	2	0	0	0	0
Inyección intrauterina	2	0	0	0	1	0	0	1	0
Histerotomía	0	0	0	0	0	0	0	0	0
Histerectomía	0	0	0	0	0	0	0	0	0
No consta	2	0	0	0	1	0	0	1	0

TABLA CA.3. I.V.E. NUMERO SEGUN NIVEL DE INSTRUCCION Y SITUACION LABORAL DE LA MUJER, SITUACION LABORAL DE LA PAREJA O SUSTENTADOR PRINCIPAL, UTILIZACION DE CENTRO DE PLANIFICACION FAMILIAR.

1993. GALICIA.

	TOTAL	Nivel de instrucción								
		Analfa- beta	Sin estudios	1º grado	--- 1º ciclo	2º grado 2º ciclo	--- 2º ciclo	--- 3º grado Escuela	Facultad	No clasi- ficables
TOTAL I.V.E.	2.011	5	37	265	693	733	188	78	4	8
Situación laboral mujer										
Empresaria emplea	27	0	0	7	5	12	3	0	0	0
Empresaria no emplea	51	0	0	12	16	11	5	7	0	0
Trabaja a sueldo	730	0	8	82	216	271	118	31	1	3
Pensionista	9	0	0	1	3	5	0	0	0	0
Estudiante	347	1	0	19	74	173	45	34	0	1
Parada	118	0	2	25	47	33	7	4	0	0
Sus labores	682	3	24	112	308	223	6	1	2	3
Otros	39	1	2	2	23	5	3	1	1	1
No consta	8	0	1	5	1	0	1	0	0	0
Situación laboral pareja o sustentador principal										
No existe	105	1	3	29	33	14	18	5	0	2
Empresario emplea	45	0	2	11	11	13	7	1	0	0
Empresario no emplea	82	0	2	18	30	16	7	6	1	2
Trabaja a sueldo	1.298	3	21	132	458	541	99	39	2	3
Pensionista	37	0	0	3	22	5	2	5	0	0
Estudiante	36	1	0	2	7	10	7	9	0	0
Parado/a	82	0	3	19	38	13	6	2	0	1
Sus labores	3	0	0	3	0	0	0	0	0	0
Otros	27	0	1	8	14	1	1	1	1	0
No consta	296	0	5	40	80	120	41	10	0	0
Utilización C.P.F.										
Sí. Público	349	1	12	48	147	94	32	15	0	0
Sí. Privado	330	0	2	60	96	99	57	14	0	2
Sí. Otros	223	0	1	14	58	107	26	13	3	1
No	1.091	4	22	141	387	424	71	36	1	5
No consta	18	0	0	2	5	9	2	0	0	0

TABLA CA.4. I.V.E. NUMERO SEGUN NIVEL DE INSTRUCCION Y LUGAR DONDE SE INFORMO, SEMANAS DE GESTACION, MOTIVO DE LA INTERRUPCION.

1993. GALICIA.

	Nivel de instrucción									
	TOTAL	Analfa- beta	Sin estudios	1º grado	--- 2º grado --- 1º ciclo 2º ciclo	--- 3º grado --- Escuela Facultad	No clasi- ficables	No consta		
TOTAL I.V.E.	2.011	5	37	265	693	733	188	78	4	8
Lugar de información										
C. S. Público	882	3	22	86	293	393	61	20	1	3
C. S. Privado	397	0	5	34	136	183	34	5	0	0
Otros	732	2	10	145	264	157	93	53	3	5
No consta	0	0	0	0	0	0	0	0	0	0
Semanas de gestación										
8 ó menos semanas	1.235	1	22	172	370	477	141	46	0	6
9-12 semanas	546	0	10	55	227	208	30	13	2	1
13-16 semanas	142	3	4	20	65	22	10	15	2	1
17-20 semanas	68	1	0	15	23	20	6	3	0	0
21 ó más semanas	10	0	1	3	3	3	0	0	0	0
No consta	10	0	0	0	5	3	1	1	0	0
Motivo interrupción										
Salud materna	1.973	5	35	262	683	718	183	75	4	8
Riesgo fetal	35	0	2	3	8	14	5	3	0	0
Violación	0	0	0	0	0	0	0	0	0	0
Varios motivos	1	0	0	0	0	1	0	0	0	0
No consta	2	0	0	0	2	0	0	0	0	0

TABLA CA.5. I.V.E. NUMERO SEGUN TIPO DE CENTRO Y SEMANAS DE GESTACION, MOTIVO DE LA INTERRUPCION, METODO EMPLEADO EN LA INTERVENCION, NOCHES DE ESTANCIA.

1993. GALICIA.

	TOTAL	Tipo de centro					
		HOSPITALARIO			EXTRAHOSPITALARIO		
		Total	Público	Privado	Total	Público	Privado
TOTAL I.V.E.	2.011	141	6	135	1.870	1	1.869
<u>Semanas de gestación</u>							
8 ó menos semanas	1.235	15	2	13	1.220	1	1.219
9-12 semanas	546	8	0	8	538	0	538
13-16 semanas	142	45	1	44	97	0	97
17-20 semanas	68	64	3	61	4	0	4
21 ó más semanas	10	9	0	9	1	0	1
No consta	10	0	0	0	10	0	10
<u>Motivo interrupción</u>							
Salud materna	1.973	111	2	109	1.862	1	1.861
Riesgo fetal	35	30	4	26	5	0	5
Violación	0	0	0	0	0	0	0
Varios motivos	1	0	0	0	1	0	1
No consta	2	0	0	0	2	0	2
<u>Método intervención</u>							
Aspiración	1.885	21	1	20	1.864	1	1.863
Dilatación	3	2	2	0	1	0	1
Legrado	114	111	1	110	3	0	3
Abortivos orales	0	0	0	0	0	0	0
Inyección intravenosa	5	5	1	4	0	0	0
Inyección intrauterina	2	2	1	1	0	0	0
Histerotomía	0	0	0	0	0	0	0
Histerectomía	0	0	0	0	0	0	0
No consta	2	0	0	0	2	0	2
<u>Noches de estancia</u>							
Ninguna	2.000	130	3	127	1.870	1	1.869
Una	7	7	1	6	0	0	0
Dos	1	1	0	1	0	0	0
Tres	0	0	0	0	0	0	0
Cuatro	0	0	0	0	0	0	0
Cinco	0	0	0	0	0	0	0
Seis	1	1	1	0	0	0	0
Siete o más	2	2	1	1	0	0	0
No consta	0	0	0	0	0	0	0

M A D R I D

TABLA CA.1. I.V.E. NUMERO SEGUN GRUPO DE EDAD Y ESTADO CIVIL, NIVEL DE INSTRUCCION, TIPO DE HABITAT, NUMERO DE HIJOS QUE VIVEN EN LA ACTUALIDAD, NUMERO DE ABORTOS VOLUNTARIOS ANTERIORES AL ACTUAL, UTILIZACION DE CENTRO DE PLANIFICACION FAMILIAR.

1993. MADRID.

	TOTAL	Edad							
		<15 años	15-19 años	20-24 años	25-29 años	30-34 años	35-39 años	40-44 años	>44 años
TOTAL I.V.E.	7.131	10	773	2.020	1.734	1.283	903	376	32
<u>Estado civil</u>									
Soltera	4.344	10	746	1.787	1.072	480	188	59	2
Casada	2.127	0	25	187	471	603	548	264	29
Viuda	52	0	0	2	17	13	13	7	0
Divorciada	161	0	0	5	37	57	47	15	0
Separada	431	0	2	32	137	126	105	28	1
No consta	16	0	0	7	0	4	2	3	0
<u>Nivel de instrucción</u>									
Analfabeta	27	0	4	4	5	7	6	1	0
Sin estudios	81	0	7	23	15	12	13	9	2
1º grado	745	1	69	153	138	135	158	80	11
2º grado, 1º ciclo	2.501	5	303	690	582	441	318	149	13
2º grado, 2º ciclo	1.723	3	244	498	435	293	192	56	2
3º grado (Escuela)	725	0	54	245	177	125	89	33	2
3º grado (Facultad)	862	0	50	277	245	165	87	36	2
No clasificables	411	1	36	113	127	88	35	11	0
No consta	56	0	6	17	10	17	5	1	0
<u>Tipo de habitat</u>									
10.000 y menos	237	0	28	69	54	48	29	8	1
10.001-50.000 (exc. cap.)	455	0	53	111	108	81	66	30	6
50.001-500.000 (inc. cap.)	1.597	2	214	439	318	273	231	108	12
500.001 y más	580	3	56	192	148	83	75	22	1
No consta	4.262	5	422	1.209	1.106	798	502	208	12
<u>Nº hijos vivos actualmente</u>									
Ninguno	3.975	10	720	1.660	974	411	147	50	3
Uno	1.275	0	47	276	401	333	168	47	3
Dos	1.295	0	5	67	282	398	382	150	11
Tres	417	0	0	14	66	96	147	85	9
Cuatro	120	0	0	2	9	30	42	33	4
Cinco o más	47	0	0	0	2	15	17	11	2
No consta	2	0	1	1	0	0	0	0	0
<u>Nº abortos voluntarios anteriores</u>									
Ninguno	5.282	10	702	1.604	1.193	879	597	270	27
Uno	1.515	0	64	374	440	319	225	88	5
Dos	252	0	6	34	79	65	55	13	0
Tres	55	0	0	5	17	11	18	4	0
Cuatro	22	0	0	3	2	8	8	1	0
Cinco o más	4	0	1	0	2	1	0	0	0
No consta	1	0	0	0	1	0	0	0	0
<u>Utilización C.P.F.</u>									
Sí. Público	876	2	59	224	232	175	133	46	5
Sí. Privado	989	0	37	248	295	215	136	55	3
Sí. Otros	2.051	0	74	437	558	477	340	149	16
No	3.149	8	596	1.088	634	400	290	125	8
No consta	66	0	7	23	15	16	4	1	0

TABLA CA.2. I.V.E. NUMERO SEGUN GRUPO DE EDAD Y TIPO DE CENTRO, LUGAR DONDE SE INFORMO, SEMANAS DE GESTACION, MOTIVO DE LA INTERRUPCION, METODO EMPLEADO EN LA INTERVENCION.

1993. MADRID.

	TOTAL	Edad							
		<15 años	15-19 años	20-24 años	25-29 años	30-34 años	35-39 años	40-44 años	>44 años
TOTAL I.V.E.	7.131	10	773	2.020	1.734	1.283	903	376	32
<u>Tipo de centro</u>									
HOSPITALARIO	1.356	3	181	388	303	233	175	65	8
Público	312	2	22	63	78	63	57	22	5
Privado	1.044	1	159	325	225	170	118	43	3
EXTRAHOSPITALARIO	5.775	7	592	1.632	1.431	1.050	728	311	24
Público	0	0	0	0	0	0	0	0	0
Privado	5.775	7	592	1.632	1.431	1.050	728	311	24
<u>Lugar de información</u>									
Centro Sanitario Público	820	2	111	212	164	148	126	49	8
Centro Sanitario Privado	948	2	113	281	218	173	110	49	2
Otros	5.344	6	549	1.521	1.349	956	663	278	22
No consta	19	0	0	6	3	6	4	0	0
<u>Semanas de gestación</u>									
8 ó menos semanas	4.694	1	458	1.299	1.180	872	609	254	21
9-12 semanas	1.925	8	238	561	428	337	249	96	8
13-16 semanas	341	0	48	110	83	51	32	16	1
17-20 semanas	111	0	22	35	24	15	6	8	1
21 ó más semanas	37	1	4	11	9	4	6	1	1
No consta	23	0	3	4	10	4	1	1	0
<u>Motivo interrupción</u>									
Salud materna	7.035	10	768	2.000	1.702	1.263	890	371	31
Riesgo fetal	85	0	4	19	28	17	12	4	1
Violación	6	0	0	0	2	2	1	1	0
Varios motivos	0	0	0	0	0	0	0	0	0
No consta	5	0	1	1	2	1	0	0	0
<u>Método intervención</u>									
Aspiración	6.297	6	653	1.757	1.558	1.161	804	331	27
Dilatación	6	0	2	1	1	0	1	1	0
Legrado	761	4	112	237	166	110	89	39	4
Abortivos orales	1	0	0	0	0	0	0	1	0
Inyección intravenosa	43	0	5	19	4	7	6	2	0
Inyección intrauterina	15	0	1	2	2	5	3	1	1
Histerotomía	0	0	0	0	0	0	0	0	0
Histerectomía	1	0	0	0	0	0	0	1	0
No consta	7	0	0	4	3	0	0	0	0

TABLA CA.3. I.V.E. NUMERO SEGUN NIVEL DE INSTRUCCION Y SITUACION LABORAL DE LA MUJER, SITUACION LABORAL DE LA PAREJA O SUSTENTADOR PRINCIPAL; UTILIZACION DE CENTRO DE PLANIFICACION FAMILIAR.

1993. MADRID.

	TOTAL	Nivel de instrucción								
		Analfa- beta	Sin estudios	1º grado	--- 2º grado --- 1º ciclo 2º ciclo	--- 3º grado --- Escuela Facultad	No clasi- ficables	No consta		
TOTAL I.V.E.	7.131	27	81	745	2.501	1.723	725	862	411	56
<u>Situación laboral mujer</u>										
Empresaria emplea	25	0	1	3	10	8	2	1	0	0
Empresaria no emplea	157	0	3	7	59	42	15	23	4	4
Trabaja a sueldo	3.763	12	32	319	1.334	990	382	409	256	29
Pensionista	28	0	1	8	13	3	1	1	1	0
Estudiante	997	0	3	14	93	310	222	309	41	5
Parada	935	2	10	81	418	203	74	88	53	6
Sus labores	1.157	13	27	298	562	151	27	20	50	9
Otros	48	0	4	8	8	9	2	11	5	1
No consta	21	0	0	7	4	7	0	0	1	2
<u>Situación laboral pareja o sustentador principal</u>										
No existe	1.356	3	21	139	412	286	142	166	175	12
Empresario emplea	68	0	2	25	19	10	10	2	0	0
Empresario no emplea	609	2	4	45	220	160	70	87	14	7
Trabaja a sueldo	3.585	12	32	350	1.328	881	333	450	181	18
Pensionista	366	0	3	16	143	100	36	59	4	5
Estudiante	21	0	0	0	5	4	6	3	3	0
Parado/a	302	1	5	62	113	47	12	32	28	2
Sus labores	7	0	1	0	4	1	0	1	0	0
Otros	104	3	5	11	37	21	10	11	5	1
No consta	713	6	8	97	220	213	106	51	1	11
<u>Utilización C.P.F.</u>										
Sí. Público	876	4	11	180	374	157	58	66	15	11
Sí. Privado	989	3	6	68	299	294	148	148	18	5
Sí. Otros	2.051	2	10	124	806	464	196	324	112	13
No	3.149	18	54	360	1.005	790	314	322	262	24
No consta	66	0	0	13	17	18	9	2	4	3

TABLA CA.4. I.V.E. NUMERO SEGUN NIVEL DE INSTRUCCION Y LUGAR DONDE SE INFORMO, SEMANAS DE GESTACION, MOTIVO DE LA INTERRUPCION.

1993. MADRID.

	TOTAL	Nivel de instrucción								
		Analfa- beta	Sin estudios	1º grado	2º grado 1º ciclo	2º grado 2º ciclo	3º grado Escuela	3º grado Facultad	No clasi- ficables	No consta
TOTAL I.V.E.	7.131	27	81	745	2.501	1.723	725	862	411	56
Lugar de información										
C. S. Público	820	7	25	254	263	120	59	49	29	14
C. S. Privado	948	1	10	156	285	252	122	96	22	4
Otros	5.344	19	44	332	1.949	1.348	540	716	360	36
No consta	19	0	2	3	4	3	4	1	0	2
Semanas de gestación										
8 ó menos semanas	4.694	13	30	354	1.628	1.204	527	670	238	30
9-12 semanas	1.925	10	33	310	684	407	167	154	135	25
13-16 semanas	341	2	10	39	133	72	21	28	36	0
17-20 semanas	111	2	3	26	38	27	5	7	2	1
21 ó más semanas	37	0	2	13	10	7	4	1	0	0
No consta	23	0	3	3	8	6	1	2	0	0
Motivo interrupción										
Salud materna	7.035	27	79	704	2.473	1.710	720	856	410	56
Riesgo fetal	85	0	1	40	24	11	3	6	0	0
Violación	6	0	0	1	2	1	1	0	1	0
Varios motivos	0	0	0	0	0	0	0	0	0	0
No consta	5	0	1	0	2	1	1	0	0	0

TABLA CA.5. I.V.E. NUMERO SEGUN TIPO DE CENTRO Y SEMANAS DE GESTACION, MOTIVO DE LA INTERRUPCION, METODO EMPLEADO EN LA INTERVENCION, NOCHES DE ESTANCIA.

1993. MADRID.

	TOTAL	Tipo de centro					
		HOSPITALARIO			EXTRAHOSPITALARIO		
		Total	Público	Privado	Total	Público	Privado
TOTAL I.V.E.	7.131	1.356	312	1.044	5.775	0	5.775
<u>Semanas de gestación</u>							
8 ó menos semanas	4.694	653	32	621	4.041	0	4.041
9-12 semanas	1.925	487	236	251	1.438	0	1.438
13-16 semanas	341	84	18	66	257	0	257
17-20 semanas	111	92	15	77	19	0	19
21 ó más semanas	37	37	8	29	0	0	0
No consta	23	3	3	0	20	0	20
<u>Motivo interrupción</u>							
Salud materna	7.035	1.270	243	1.027	5.765	0	5.765
Riesgo fetal	85	80	66	14	5	0	5
Violación	6	2	1	1	4	0	4
Varios motivos	0	0	0	0	0	0	0
No consta	5	4	2	2	1	0	1
<u>Método intervención</u>							
Aspiración	6.297	975	161	814	5.322	0	5.322
Dilatación	6	6	5	1	0	0	0
Legrado	761	308	122	186	453	0	453
Abortivos orales	1	1	1	0	0	0	0
Inyección intravenosa	43	43	1	42	0	0	0
Inyección intrauterina	15	15	15	0	0	0	0
Histerotomía	0	0	0	0	0	0	0
Histerectomía	1	1	0	1	0	0	0
No consta	7	7	7	0	0	0	0
<u>Noches de estancia</u>							
Ninguna	6.794	1.022	16	1.006	5.772	0	5.772
Una	185	185	158	27	0	0	0
Dos	109	109	102	7	0	0	0
Tres	25	25	22	3	0	0	0
Cuatro	8	8	7	1	0	0	0
Cinco	2	2	2	0	0	0	0
Seis	2	2	2	0	0	0	0
Siete o más	3	3	3	0	0	0	0
No consta	3	0	0	0	3	0	3

MURCIA

TABLA CA.1. I.V.E.: NUMERO SEGUN GRUPO DE EDAD Y ESTADO CIVIL, NIVEL DE INSTRUCCION, TIPO DE HABITAT, NUMERO DE HIJOS QUE VIVEN EN LA ACTUALIDAD, NUMERO DE ABORTOS VOLUNTARIOS ANTERIORES AL ACTUAL, UTILIZACION DE CENTRO DE PLANIFICACION FAMILIAR.

1993. MURCIA.

	TOTAL	Edad							
		<15 años	15-19 años	20-24 años	25-29 años	30-34 años	35-39 años	40-44 años	>44 años
TOTAL I.V.E.	1.026	3	131	271	210	175	167	61	8
Estado civil									
Soltera	511	3	123	211	111	45	17	1	0
Casada	417	0	6	53	70	108	119	54	7
Viuda	8	0	0	0	3	3	0	2	0
Divorciada	18	0	0	1	5	4	6	2	0
Separada	61	0	1	6	18	13	20	2	1
No consta	11	0	1	0	3	2	5	0	0
Nivel de instrucción									
Analfabeta	6	0	2	0	0	1	3	0	0
Sin estudios	18	0	2	2	1	4	5	2	2
1º grado	492	2	56	117	87	86	100	39	5
2º grado, 1º ciclo	238	1	43	75	60	32	17	9	1
2º grado, 2º ciclo	109	0	18	33	22	22	12	2	0
3º grado (Escuela)	98	0	3	30	22	22	15	6	0
3º grado (Facultad)	35	0	1	8	12	5	8	1	0
No clasificables	3	0	1	0	2	0	0	0	0
No consta	27	0	5	6	4	3	7	2	0
Tipo de habitat									
10.000 y menos	64	0	12	21	8	13	8	1	1
10.001-50.000 (exc. cap.)	252	1	32	62	55	38	41	19	4
50.001-500.000 (inc. cap.)	574	1	75	144	117	102	100	35	0
500.001 y más	0	0	0	0	0	0	0	0	0
No consta	136	1	12	44	30	22	18	6	3
Nº hijos vivos actualmente									
Ninguno	492	3	118	198	116	39	17	1	0
Uno	146	0	12	50	37	30	15	1	1
Dos	208	0	1	16	45	60	58	28	0
Tres	112	0	0	3	9	32	45	18	5
Cuatro	42	0	0	2	2	9	20	8	1
Cinco o más	26	0	0	2	1	5	12	5	1
No consta	0	0	0	0	0	0	0	0	0
Nº abortos voluntarios anteriores									
Ninguno	812	3	117	223	159	128	121	53	8
Uno	176	0	14	43	36	41	35	7	0
Dos	25	0	0	4	9	6	5	1	0
Tres	7	0	0	0	4	0	3	0	0
Cuatro	1	0	0	0	0	0	1	0	0
Cinco o más	0	0	0	0	0	0	0	0	0
No consta	5	0	0	1	2	0	2	0	0
Utilización C.P.F.									
Si. Público	151	0	8	46	30	29	29	9	0
Si. Privado	96	0	4	24	32	22	9	4	1
Si. Otros	34	0	2	5	8	9	7	3	0
No	724	2	113	191	134	112	120	45	7
No consta	21	1	4	5	6	3	2	0	0

TABLA CA.2. I.V.E. NUMERO SEGUN GRUPO DE EDAD Y TIPO DE CENTRO, LUGAR DONDE SE INFORMO, SEMANAS DE GESTACION, MOTIVO DE LA INTERRUPCION, METODO EMPLEADO EN LA INTERVENCION.

1993. MURCIA.

	TOTAL	Edad							
		<15 años	15-19 años	20-24 años	25-29 años	30-34 años	35-39 años	40-44 años	>44 años
TOTAL I.V.E.	1.026	3	131	271	210	175	167	61	8
<u>Tipo de centro</u>									
HOSPITALARIO	69	0	9	17	17	10	9	5	2
Público	6	0	0	0	3	1	1	1	0
Privado	63	0	9	17	14	9	8	4	2
EXTRAHOSPITALARIO	957	3	122	254	193	165	158	56	6
Público	0	0	0	0	0	0	0	0	0
Privado	957	3	122	254	193	165	158	56	6
<u>Lugar de información</u>									
Centro Sanitario Público	276	0	39	54	45	51	56	28	3
Centro Sanitario Privado	143	0	16	34	40	19	24	8	2
Otros	607	3	76	183	125	105	87	25	3
No consta	0	0	0	0	0	0	0	0	0
<u>Semanas de gestación</u>									
8 ó menos semanas	673	1	80	170	133	122	120	41	6
9-12 semanas	276	2	38	84	56	42	39	15	0
13-16 semanas	56	0	11	11	16	10	6	1	1
17-20 semanas	14	0	1	3	3	1	1	4	1
21 ó más semanas	5	0	1	2	2	0	0	0	0
No consta	2	0	0	1	0	0	1	0	0
<u>Motivo interrupción</u>									
Salud materna	1.012	3	131	271	205	173	164	57	8
Riesgo fetal	13	0	0	0	5	2	2	4	0
Violación	1	0	0	0	0	0	1	0	0
Varios motivos	0	0	0	0	0	0	0	0	0
No consta	0	0	0	0	0	0	0	0	0
<u>Método intervención</u>									
Aspiración	990	3	128	262	201	168	163	57	8
Dilatación	0	0	0	0	0	0	0	0	0
Legrado	26	0	1	9	5	5	3	3	0
Abortivos orales	0	0	0	0	0	0	0	0	0
Inyección intravenosa	1	0	1	0	0	0	0	0	0
Inyección intrauterina	6	0	0	0	3	1	1	1	0
Histerotomía	0	0	0	0	0	0	0	0	0
Histerectomía	0	0	0	0	0	0	0	0	0
No consta	3	0	1	0	1	1	0	0	0

TABLA CA.3. I.V.E. NUMERO SEGUN NIVEL DE INSTRUCCION Y SITUACION LABORAL DE LA MUJER, SITUACION LABORAL DE LA PAREJA O SUSTENTADOR PRINCIPAL, UTILIZACION DE CENTRO DE PLANIFICACION FAMILIAR.

1993. MURCIA.

	TOTAL	Nivel de instrucción								
		Analfa- beta	Sin estudios	1º grado	2º grado 1º ciclo	2º grado 2º ciclo	3º grado Escuela	3º grado Facultad	No clasi- ficables	No consta
TOTAL I.V.E.	1.026	6	18	492	238	109	98	35	3	27
Situación laboral mujer										
Empresaria emplea	6	0	0	3	1	1	0	0	0	1
Empresaria no emplea	17	0	0	8	3	2	3	0	0	1
Trabaja a sueldo	443	0	6	190	116	52	53	17	0	9
Pensionista	5	0	0	3	1	1	0	0	0	0
Estudiante	156	0	0	40	42	31	27	10	1	5
Parada	76	0	0	27	15	19	9	4	1	1
Sus labores	314	6	11	218	57	3	6	3	1	9
Otros	4	0	1	1	1	0	0	1	0	0
No consta	5	0	0	2	2	0	0	0	0	1
Situación laboral pareja o sustentador principal										
No existe	65	0	3	24	14	12	3	7	2	0
Empresario emplea	44	0	0	22	9	6	4	0	0	3
Empresario no emplea	77	1	3	45	8	7	6	1	0	6
Trabaja a sueldo	346	2	7	161	78	45	27	21	1	4
Pensionista	41	0	1	17	12	2	8	1	0	0
Estudiante	5	0	0	0	1	3	1	0	0	0
Parado/a	41	3	1	23	8	3	2	1	0	0
Sus labores	1	0	0	0	0	0	1	0	0	0
Otros	6	0	0	2	0	2	0	0	0	2
No consta	400	0	3	198	108	29	46	4	0	12
Utilización C.P.F.										
Sí. Público	151	0	4	78	32	10	22	1	0	4
Sí. Privado	96	1	0	29	23	17	14	8	0	4
Sí. Otros	34	0	0	15	7	6	1	4	0	1
No	724	4	14	362	168	75	58	22	3	18
No consta	21	1	0	8	8	1	3	0	0	0

TABLA CA.4. I.V.E. NUMERO SEGUN NIVEL DE INSTRUCCION Y LUGAR DONDE SE INFORMO, SEMANAS DE GESTACION, MOTIVO DE LA INTERRUPCION.

1993. MURCIA.

	TOTAL	Nivel de instrucción								
		Analfa-beta	Sin estudios	1º grado	2º grado 1º ciclo	2º grado 2º ciclo	3º grado Escuela	3º grado Facultad	No clasificables	No consta
TOTAL I.V.E.	1.026	6	18	492	238	109	98	35	3	27
Lugar de información										
C. S. Público	276	4	7	159	54	15	25	3	0	9
C. S. Privado	143	2	5	62	25	20	15	10	0	4
Otros	607	0	6	271	159	74	58	22	3	14
No consta	0	0	0	0	0	0	0	0	0	0
Semanas de gestación										
8 ó menos semanas	673	3	4	323	148	80	68	27	1	19
9-12 semanas	276	1	5	147	66	18	23	8	1	7
13-16 semanas	56	2	7	17	17	7	4	0	1	1
17-20 semanas	14	0	2	2	5	2	3	0	0	0
21 ó más semanas	5	0	0	1	2	2	0	0	0	0
No consta	2	0	0	2	0	0	0	0	0	0
Motivo interrupción										
Salud materna	1.012	6	17	489	232	108	95	35	3	27
Riesgo fetal	13	0	1	2	6	1	3	0	0	0
Violación	1	0	0	1	0	0	0	0	0	0
Varios motivos	0	0	0	0	0	0	0	0	0	0
No consta	0	0	0	0	0	0	0	0	0	0

TABLA CA.5. I.V.E. NUMERO SEGUN TIPO DE CENTRO Y SEMANAS DE GESTACION, MOTIVO DE LA INTERRUPCION, METODO EMPLEADO EN LA INTERVENCION, NOCHES DE ESTANCIA.

1993. MURCIA.

	TOTAL	Tipo de centro					
		HOSPITALARIO			EXTRAHOSPITALARIO		
		Total	Público	Privado	Total	Público	Privado
TOTAL I.V.E.	1.026	69	6	63	957	0	957
Semanas de gestación							
8 ó menos semanas	673	2	0	2	671	0	671
9-12 semanas	276	11	2	9	265	0	265
13-16 semanas	56	39	0	39	17	0	17
17-20 semanas	14	12	2	10	2	0	2
21 ó más semanas	5	5	2	3	0	0	0
No consta	2	0	0	0	2	0	2
Motivo interrupción							
Salud materna	1.012	56	0	56	956	0	956
Riesgo fetal	13	13	6	7	0	0	0
Violación	1	0	0	0	1	0	1
Varios motivos	0	0	0	0	0	0	0
No consta	0	0	0	0	0	0	0
Método intervención							
Aspiración	990	35	0	35	955	0	955
Dilatación	0	0	0	0	0	0	0
Legrado	26	26	0	26	0	0	0
Abortivos orales	0	0	0	0	0	0	0
Inyección intravenosa	1	1	0	1	0	0	0
Inyección intrauterina	6	6	6	0	0	0	0
Histerotomía	0	0	0	0	0	0	0
Histerectomía	0	0	0	0	0	0	0
No consta	3	1	0	1	2	0	2
Noches de estancia							
Ninguna	1.020	63	0	63	957	0	957
Una	1	1	1	0	0	0	0
Dos	0	0	0	0	0	0	0
Tres	4	4	4	0	0	0	0
Cuatro	1	1	1	0	0	0	0
Cinco	0	0	0	0	0	0	0
Seis	0	0	0	0	0	0	0
Siete o más	0	0	0	0	0	0	0
No consta	0	0	0	0	0	0	0

N A V A R R A

TABLA CA.1. I.V.E. NUMERO SEGUN GRUPO DE EDAD Y ESTADO CIVIL, NIVEL DE INSTRUCCION, TIPO DE HABITAT, NUMERO DE HIJOS QUE VIVEN EN LA ACTUALIDAD, NUMERO DE ABORTOS VOLUNTARIOS ANTERIORES AL ACTUAL, UTILIZACION DE CENTRO DE PLANIFICACION FAMILIAR.

1993. NAVARRA.

	TOTAL	Edad							
		<15 años	15-19 años	20-24 años	25-29 años	30-34 años	35-39 años	40-44 años	>44 años
TOTAL I.V.E.	112	1	16	36	31	19	6	3	0
Estado civil									
Soltera	80	1	15	31	22	9	2	0	0
Casada	29	0	1	5	8	8	4	3	0
Viuda	0	0	0	0	0	0	0	0	0
Divorciada	1	0	0	0	0	1	0	0	0
Separada	2	0	0	0	1	1	0	0	0
No consta	0	0	0	0	0	0	0	0	0
Nivel de instrucción									
Analfabeta	0	0	0	0	0	0	0	0	0
Sin estudios	3	0	2	0	1	0	0	0	0
1º grado	13	0	3	4	3	2	1	0	0
2º grado, 1º ciclo	53	0	3	20	13	11	4	2	0
2º grado, 2º ciclo	24	1	5	7	6	4	0	1	0
3º grado (Escuela)	10	0	1	2	6	1	0	0	0
3º grado (Facultad)	8	0	2	2	2	1	1	0	0
No clasificables	1	0	0	1	0	0	0	0	0
No consta	0	0	0	0	0	0	0	0	0
Tipo de habitat									
10.000 y menos	27	1	2	11	7	3	1	2	0
10.001-50.000 (exc. cap.)	23	0	4	8	7	2	2	0	0
50.001-500.000 (inc. cap.)	46	0	7	14	12	11	2	0	0
500.001 y más	0	0	0	0	0	0	0	0	0
No consta	16	0	3	3	5	3	1	1	0
Nº hijos vivos actualmente									
Ninguno	81	1	15	32	21	10	2	0	0
Uno	16	0	0	3	7	4	1	1	0
Dos	12	0	1	1	2	5	2	1	0
Tres	2	0	0	0	1	0	0	1	0
Cuatro	1	0	0	0	0	0	1	0	0
Cinco o más	0	0	0	0	0	0	0	0	0
No consta	0	0	0	0	0	0	0	0	0
Nº abortos voluntarios anteriores									
Ninguno	83	1	16	28	18	12	5	3	0
Uno	21	0	0	5	10	5	1	0	0
Dos	6	0	0	2	3	1	0	0	0
Tres	2	0	0	1	0	1	0	0	0
Cuatro	0	0	0	0	0	0	0	0	0
Cinco o más	0	0	0	0	0	0	0	0	0
No consta	0	0	0	0	0	0	0	0	0
Utilización C.P.F.									
Sí. Público	55	0	5	21	11	12	4	2	0
Sí. Privado	6	0	1	0	4	1	0	0	0
Sí. Otros	4	0	0	0	2	1	1	0	0
No	46	1	10	14	14	5	1	1	0
No consta	1	0	0	1	0	0	0	0	0

TABLA CA.2. I.V.E. NUMERO SEGUN GRUPO DE EDAD Y TIPO DE CENTRO, LUGAR DONDE SE INFORMO, SEMANAS DE GESTACION, MOTIVO DE LA INTERRUPCION, METODO EMPLEADO EN LA INTERVENCION.

1993. NAVARRA.

	TOTAL	Edad							
		<15 años	15-19 años	20-24 años	25-29 años	30-34 años	35-39 años	40-44 años	>44 años
TOTAL I.V.E.	112	1	16	36	31	19	6	3	0
Tipo de centro									
HOSPITALARIO	18	0	2	6	3	5	1	1	0
Público	2	0	0	0	1	1	0	0	0
Privado	16	0	2	6	2	4	1	1	0
EXTRAHOSPITALARIO	94	1	14	30	28	14	5	2	0
Público	0	0	0	0	0	0	0	0	0
Privado	94	1	14	30	28	14	5	2	0
Lugar de información									
Centro Sanitario Público	75	0	12	26	18	13	4	2	0
Centro Sanitario Privado	13	0	2	3	6	2	0	0	0
Otros	24	1	2	7	7	4	2	1	0
No consta	0	0	0	0	0	0	0	0	0
Semanas de gestación									
8 ó menos semanas	45	0	6	13	16	6	2	2	0
9-12 semanas	46	0	8	17	11	7	3	0	0
13-16 semanas	6	1	0	1	1	3	0	0	0
17-20 semanas	12	0	2	4	3	2	0	1	0
21 ó más semanas	3	0	0	1	0	1	1	0	0
No consta	0	0	0	0	0	0	0	0	0
Motivo interrupción									
Salud materna	109	1	16	36	30	18	5	3	0
Riesgo fetal	3	0	0	0	1	1	1	0	0
Violación	0	0	0	0	0	0	0	0	0
Varios motivos	0	0	0	0	0	0	0	0	0
No consta	0	0	0	0	0	0	0	0	0
Método intervención									
Aspiración	96	1	14	31	27	15	5	3	0
Dilatación	1	0	0	0	0	1	0	0	0
Legrado	10	0	1	3	3	2	1	0	0
Abortivos orales	0	0	0	0	0	0	0	0	0
Inyección intravenosa	4	0	1	2	0	1	0	0	0
Inyección intrauterina	1	0	0	0	1	0	0	0	0
Histerotomía	0	0	0	0	0	0	0	0	0
Histerectomía	0	0	0	0	0	0	0	0	0
No consta	0	0	0	0	0	0	0	0	0

TABLA CA. 3. I.V.E. NUMERO SEGUN NIVEL DE INSTRUCCION Y SITUACION LABORAL DE LA MUJER, SITUACION LABORAL DE LA PAREJA O SUSTENTADOR PRINCIPAL, UTILIZACION DE CENTRO DE PLANIFICACION FAMILIAR.

1993. NAVARRA.

	TOTAL	Nivel de instrucción								
		Analfa- beta	Sin estudios	1º grado	2º grado 1º ciclo	2º grado 2º ciclo	3º grado Escuela	3º grado Facultad	No clasi- ficables	No consta
TOTAL I.V.E.	112	0	3	13	53	24	10	8	1	0
Situación laboral mujer										
Empresaria emplea	1	0	0	0	0	1	0	0	0	0
Empresaria no emplea	2	0	0	0	1	0	1	0	0	0
Trabaja a sueldo	50	0	2	4	27	9	4	3	1	0
Pensionista	0	0	0	0	0	0	0	0	0	0
Estudiante	18	0	0	0	2	9	3	4	0	0
Parada	22	0	0	5	9	5	2	1	0	0
Sus labores	17	0	0	4	13	0	0	0	0	0
Otros	2	0	1	0	1	0	0	0	0	0
No consta	0	0	0	0	0	0	0	0	0	0
Situación laboral pareja o sustentador principal										
No existe	12	0	1	0	2	2	3	3	1	0
Empresario emplea	3	0	0	0	1	1	0	1	0	0
Empresario no emplea	5	0	0	0	2	2	1	0	0	0
Trabaja a sueldo	59	0	2	9	31	11	4	2	0	0
Pensionista	5	0	0	1	1	2	1	0	0	0
Estudiante	0	0	0	0	0	0	0	0	0	0
Parado/a	1	0	0	0	1	0	0	0	0	0
Sus labores	1	0	0	0	0	1	0	0	0	0
Otros	2	0	0	0	1	0	0	1	0	0
No consta	24	0	0	3	14	5	1	1	0	0
Utilización C.P.F.										
Sí. Público	55	0	1	11	26	10	3	4	0	0
Sí. Privado	6	0	0	1	3	0	1	1	0	0
Sí. Otros	4	0	0	0	0	1	2	1	0	0
No	46	0	2	1	23	13	4	2	1	0
No consta	1	0	0	0	1	0	0	0	0	0

TABLA CA.4. I.V.E. NUMERO SEGUN NIVEL DE INSTRUCCION Y LUGAR DONDE SE INFORMO; SEMANAS DE GESTACION, MOTIVO DE LA INTERRUPCION.

1993. NAVARRA.

	TOTAL	Nivel de instrucción								
		Analfa- beta	Sin estudios	1º grado	--- 2º grado --- 1º ciclo 2º ciclo	--- 3º grado --- Escuela Facultad	No clasi- ficables	No consta		
TOTAL I.V.E.	112	0	3	13	53	24	10	8	1	0
<u>Lugar de información</u>										
C. S. Público	75	0	2	13	37	15	4	4	0	0
C. S. Privado	13	0	0	0	6	1	4	2	0	0
Otros	24	0	1	0	10	8	2	2	1	0
No consta	0	0	0	0	0	0	0	0	0	0
<u>Semanas de gestación</u>										
8 ó menos semanas	45	0	2	2	20	8	7	6	0	0
9-12 semanas	46	0	0	8	23	11	2	1	1	0
13-16 semanas	6	0	0	2	1	3	0	0	0	0
17-20 semanas	12	0	1	1	7	1	1	1	0	0
21 ó más semanas	3	0	0	0	2	1	0	0	0	0
No consta	0	0	0	0	0	0	0	0	0	0
<u>Motivo interrupción</u>										
Salud materna	109	0	3	11	52	24	10	8	1	0
Riesgo fetal	3	0	0	2	1	0	0	0	0	0
Violación	0	0	0	0	0	0	0	0	0	0
Varios motivos	0	0	0	0	0	0	0	0	0	0
No consta	0	0	0	0	0	0	0	0	0	0

TABLA CA.5. I.V.E. NUMERO. SEGUN TIPO DE CENTRO Y SEMANAS DE GESTACION, MOTIVO DE LA INTERRUPCION, METODO EMPLEADO EN LA INTERVENCION, NOCHES DE ESTANCIA.

1993. NAVARRA.

	Tipo de centro						
	TOTAL	HOSPITALARIO			EXTRAHOSPITALARIO		
		Total	Público	Privado	Total	Público	Privado
TOTAL I.V.E.	112	18	2	16	94	0	94
Semanas de gestación							
8 ó menos semanas	45	1	0	1	44	0	44
9-12 semanas	46	1	0	1	45	0	45
13-16 semanas	6	2	1	1	4	0	4
17-20 semanas	12	11	1	10	1	0	1
21 ó más semanas	3	3	0	3	0	0	0
No consta	0	0	0	0	0	0	0
Motivo interrupción							
Salud materna	109	15	0	15	94	0	94
Riesgo fetal	3	3	2	1	0	0	0
Violación	0	0	0	0	0	0	0
Varios motivos	0	0	0	0	0	0	0
No consta	0	0	0	0	0	0	0
Método intervención							
Aspiración	96	3	0	3	93	0	93
Dilatación	1	1	1	0	0	0	0
Legrado	10	9	0	9	1	0	1
Abortivos orales	0	0	0	0	0	0	0
Inyección intravenosa	4	4	0	4	0	0	0
Inyección intrauterina	1	1	1	0	0	0	0
Histerotomía	0	0	0	0	0	0	0
Histerectomía	0	0	0	0	0	0	0
No consta	0	0	0	0	0	0	0
Noches de estancia							
Ninguna	104	10	0	10	94	0	94
Una	5	5	0	5	0	0	0
Dos	0	0	0	0	0	0	0
Tres	3	3	2	1	0	0	0
Cuatro	0	0	0	0	0	0	0
Cinco	0	0	0	0	0	0	0
Seis	0	0	0	0	0	0	0
Siete o más	0	0	0	0	0	0	0
No consta	0	0	0	0	0	0	0

PAIS VASCO

TABLA CA.1. I.V.E. NUMERO SEGUN GRUPO DE EDAD Y ESTADO CIVIL, NIVEL DE INSTRUCCION, TIPO DE HABITAT, NUMERO DE HIJOS QUE VIVEN EN LA ACTUALIDAD, NUMERO DE ABORTOS VOLUNTARIOS ANTERIORES AL ACTUAL, UTILIZACION DE CENTRO DE PLANIFICACION FAMILIAR.

1993. PAIS VASCO.

	TOTAL	Edad							
		<15 años	15-19 años	20-24 años	25-29 años	30-34 años	35-39 años	40-44 años	>44 años
TOTAL I.V.E.	1.283	0	182	385	305	240	122	41	8
Estado civil									
Soltera	829	0	176	343	196	87	24	3	0
Casada	346	0	4	28	79	116	76	35	8
Viuda	10	0	0	1	3	4	2	0	0
Divorciada	12	0	0	0	3	4	5	0	0
Separada	75	0	0	8	24	26	14	3	0
No consta	11	0	2	5	0	3	1	0	0
Nivel de instrucción									
Analfabeta	4	0	0	1	3	0	0	0	0
Sin estudios	15	0	1	3	3	5	3	0	0
1º grado	179	0	24	42	34	43	21	12	3
2º grado, 1º ciclo	406	0	65	125	84	72	41	14	5
2º grado, 2º ciclo	424	0	79	122	119	57	37	10	0
3º grado (Escuela)	145	0	9	59	28	36	8	5	0
3º grado (Facultad)	74	0	3	23	25	18	5	0	0
No clasificables	5	0	0	1	0	2	2	0	0
No consta	31	0	1	9	9	7	5	0	0
Tipo de habitat									
10.000 y menos	142	0	28	45	25	24	13	7	0
10.001-50.000 (exc. cap.)	290	0	46	82	70	57	24	8	3
50.001-500.000 (inc. cap.)	830	0	105	251	202	158	83	26	5
500.001 y más	0	0	0	0	0	0	0	0	0
No consta	21	0	3	7	8	1	2	0	0
Nº hijos vivos actualmente									
Ninguno	826	0	175	334	191	93	27	6	0
Uno	208	0	7	41	67	63	25	4	1
Dos	166	0	0	7	31	63	47	15	3
Tres	53	0	0	3	8	11	17	13	1
Cuatro	15	0	0	0	2	5	4	1	3
Cinco o más	7	0	0	0	3	3	0	1	0
No consta	8	0	0	0	3	2	2	1	0
Nº abortos voluntarios anteriores									
Ninguno	1.032	0	168	315	231	179	97	35	7
Uno	204	0	14	63	57	43	21	5	1
Dos	30	0	0	4	13	10	2	1	0
Tres	6	0	0	1	3	1	1	0	0
Cuatro	2	0	0	0	0	2	0	0	0
Cinco o más	1	0	0	0	0	1	0	0	0
No consta	8	0	0	2	1	4	1	0	0
Utilización C.P.F.									
Sí. Público	424	0	36	107	118	89	54	16	4
Sí. Privado	195	0	10	44	43	58	28	12	0
Sí. Otros	56	0	7	17	18	11	2	1	0
No	594	0	128	214	123	75	38	12	4
No consta	14	0	1	3	3	7	0	0	0

---TABLA CA.2. I.V.E. NUMERO SEGUN GRUPO DE EDAD Y TIPO DE CENTRO, LUGAR DONDE SE INFORMO, SEMANAS DE GESTACION, MOTIVO DE LA INTERRUPCION, METODO EMPLEADO EN LA INTERVENCION.

1993. PAIS VASCO.

	TOTAL	Edad							
		<15 años	15-19 años	20-24 años	25-29 años	30-34 años	35-39 años	40-44 años	>44 años
TOTAL I.V.E.	1.283	0	182	385	305	240	122	41	8
Tipo de centro									
HOSPITALARIO	65	0	8	14	16	15	7	4	1
Público	32	0	0	3	10	11	5	3	0
Privado	33	0	8	11	6	4	2	1	1
EXTRAHOSPITALARIO	1.218	0	174	371	289	225	115	37	7
Público	103	0	17	30	22	25	8	1	0
Privado	1.115	0	157	341	267	200	107	36	7
Lugar de información									
Centro Sanitario Público	762	0	105	241	186	125	76	24	5
Centro Sanitario Privado	198	0	34	50	41	41	21	10	1
Otros	318	0	43	93	78	71	24	7	2
No consta	5	0	0	1	0	3	1	0	0
Semanas de gestación									
8 ó menos semanas	811	0	109	243	178	166	84	25	6
9-12 semanas	414	0	65	130	111	61	33	12	2
13-16 semanas	14	0	3	4	4	3	0	0	0
17-20 semanas	30	0	4	6	8	4	4	4	0
21 ó más semanas	14	0	1	2	4	6	1	0	0
No consta	0	0	0	0	0	0	0	0	0
Motivo interrupción									
Salud materna	1.244	0	182	379	292	228	117	38	8
Riesgo fetal	38	0	0	6	13	11	5	3	0
Violación	0	0	0	0	0	0	0	0	0
Varios motivos	0	0	0	0	0	0	0	0	0
No consta	1	0	0	0	0	1	0	0	0
Método intervención									
Aspiración	1.221	0	175	372	289	226	114	37	8
Dilatación	0	0	0	0	0	0	0	0	0
Legrado	37	0	7	11	9	5	4	1	0
Abortivos orales	0	0	0	0	0	0	0	0	0
Inyección intravenosa	1	0	0	0	0	0	1	0	0
Inyección intrauterina	21	0	0	1	7	7	3	3	0
Histerotomía	2	0	0	0	0	2	0	0	0
Histerectomía	0	0	0	0	0	0	0	0	0
No consta	1	0	0	1	0	0	0	0	0

TABLA CA.3. I.V.E. NUMERO SEGUN NIVEL DE INSTRUCCION Y SITUACION LABORAL DE LA MUJER, SITUACION LABORAL DE LA PAREJA O SUSTENTADOR PRINCIPAL, UTILIZACION DE CENTRO DE PLANIFICACION FAMILIAR.

1993. PAIS VASCO.

	TOTAL	Nivel de instrucción								No consta
		Analfa- beta	Sin estudios	1º grado	--- 2º grado --- 1º ciclo 2º ciclo	--- 3º grado --- Escuela Facultad	No clasi- ficables			
TOTAL I.V.E.	1.283	4	15	179	406	424	145	74	5	31
<u>Situación laboral mujer</u>										
Empresaria emplea	2	0	0	0	1	0	1	0	0	0
Empresaria no emplea	34	0	1	4	8	17	0	4	0	0
Trabaja a sueldo	523	1	6	47	174	177	67	38	2	11
Pensionista	4	0	1	0	0	2	0	0	0	1
Estudiante	256	0	1	11	35	121	63	23	0	2
Parada	248	0	0	53	98	75	10	9	0	3
Sus labores	198	2	6	61	88	31	2	0	2	6
Otros	5	1	0	2	1	0	0	0	0	1
No consta	13	0	0	1	1	1	2	0	1	7
<u>Situación laboral pareja o sustentador principal</u>										
No existe	53	1	1	11	14	6	12	6	0	2
Empresario emplea	6	0	0	0	1	3	1	1	0	0
Empresario no emplea	27	0	2	5	3	12	3	1	1	0
Trabaja a sueldo	640	1	4	77	221	225	71	30	0	11
Pensionista	16	0	0	5	3	6	1	1	0	0
Estudiante	38	0	0	0	3	19	14	1	0	1
Parado/a	75	1	2	23	26	17	0	1	1	4
Sus labores	1	0	0	0	0	0	1	0	0	0
Otros	3	0	0	0	1	2	0	0	0	0
No consta	424	1	6	58	134	134	42	33	3	13
<u>Utilización C.P.F.</u>										
Sí. Público	424	1	7	72	160	121	32	17	1	13
Sí. Privado	195	0	2	14	51	69	36	13	2	8
Sí. Otros	56	0	1	17	10	10	7	10	1	0
No	594	3	4	73	184	221	68	31	1	9
No consta	14	0	1	3	1	3	2	3	0	1

TABLA CA.4. I.V.E. NUMERO SEGUN NIVEL DE INSTRUCCION Y LUGAR DONDE SE INFORMO, SEMANAS DE GESTACION, MOTIVO DE LA INTERRUPCION.

1993. PAIS VASCO.

	TOTAL	Nivel de instrucción								No consta
		Analfa-beta	Sin estudios	1º grado	2º grado 1º ciclo	2º grado 2º ciclo	3º grado Escuela	3º grado Facultad	No clasi- ficables	
TOTAL I.V.E.	1.283	4	15	179	406	424	145	74	5	31
Lugar de información										
C. S. Público	762	3	11	108	265	245	75	28	3	24
C. S. Privado	198	0	0	18	59	72	25	17	2	5
Otros	318	1	4	52	82	105	45	27	0	2
No consta	5	0	0	1	0	2	0	2	0	0
Semanas de gestación										
8 ó menos semanas	811	3	11	111	261	257	99	49	0	20
9-12 semanas	414	0	3	62	134	154	37	17	0	7
13-16 semanas	14	0	1	2	1	5	1	3	0	1
17-20 semanas	30	1	0	4	4	7	5	3	3	3
21 ó más semanas	14	0	0	0	6	1	3	2	2	0
No consta	0	0	0	0	0	0	0	0	0	0
Motivo interrupción										
Salud materna	1.244	4	14	176	399	419	137	71	0	24
Riesgo fetal	38	0	1	3	7	5	8	2	5	7
Violación	0	0	0	0	0	0	0	0	0	0
Varios motivos	0	0	0	0	0	0	0	0	0	0
No consta	1	0	0	0	0	0	0	1	0	0

TABLA CA.5. I.V.E. NUMERO SEGUN TIPO DE CENTRO Y SEMANAS DE GESTACION, MOTIVO DE LA INTERRUPCION, METODO EMPLEADO EN LA INTERVENCION, NOCHES DE ESTANCIA.

1993. PAIS VASCO.

	TOTAL	Tipo de centro			EXTRAHOSPITALARIO		
		Total	HOSPITALARIO Público	Privado	Total	Público	Privado
TOTAL I.V.E.	1.283	65	32	33	1.218	103	1.115
<u>Semanas de gestación</u>							
8 ó menos semanas	811	6	3	3	805	98	707
9-12 semanas	414	6	2	4	408	5	403
13-16 semanas	14	9	4	5	5	0	5
17-20 semanas	30	30	15	15	0	0	0
21 ó más semanas	14	14	8	6	0	0	0
No consta	0	0	0	0	0	0	0
<u>Motivo interrupción</u>							
Salud materna	1.244	34	2	32	1.210	103	1.107
Riesgo fetal	38	31	30	1	7	0	7
Violación	0	0	0	0	0	0	0
Varios motivos	0	0	0	0	0	0	0
No consta	1	0	0	0	1	0	1
<u>Método intervención</u>							
Aspiración	1.221	8	0	8	1.213	103	1.110
Dilatación	0	0	0	0	0	0	0
Legrado	37	33	8	25	4	0	4
Abortivos orales	0	0	0	0	0	0	0
Inyección intravenosa	1	1	1	0	0	0	0
Inyección intrauterina	21	21	21	0	0	0	0
Histerotomía	2	2	2	0	0	0	0
Histerectomía	0	0	0	0	0	0	0
No consta	1	0	0	0	1	0	1
<u>Noches de estancia</u>							
Ninguna	1.250	32	1	31	1.218	103	1.115
Una	8	8	6	2	0	0	0
Dos	5	5	5	0	0	0	0
Tres	4	4	4	0	0	0	0
Cuatro	2	2	2	0	0	0	0
Cinco	9	9	9	0	0	0	0
Seis	0	0	0	0	0	0	0
Siete o más	5	5	5	0	0	0	0
No consta	0	0	0	0	0	0	0



LA RIOJA

TABLA CA.1. I.V.E. NUMERO SEGUN GRUPO DE EDAD Y ESTADO CIVIL, NIVEL DE INSTRUCCION, TIPO DE HABITAT, NUMERO DE HIJOS QUE VIVEN EN LA ACTUALIDAD, NUMERO DE ABORTOS VOLUNTARIOS ANTERIORES AL ACTUAL, UTILIZACION DE CENTRO DE PLANIFICACION FAMILIAR.

1993. LA RIOJA.

	TOTAL	Edad							
		<15 años	15-19 años	20-24 años	25-29 años	30-34 años	35-39 años	40-44 años	>44 años
TOTAL I.V.E.	145	0	22	39	32	30	18	4	0
Estado civil									
Soltera	96	0	22	35	24	10	5	0	0
Casada	41	0	0	2	7	18	10	4	0
Viuda	1	0	0	0	0	0	1	0	0
Divorciada	1	0	0	0	0	0	1	0	0
Separada	6	0	0	2	1	2	1	0	0
No consta	0	0	0	0	0	0	0	0	0
Nivel de instrucción									
Analfabeta	0	0	0	0	0	0	0	0	0
Sin estudios	1	0	1	0	0	0	0	0	0
1º grado	10	0	0	4	3	0	1	2	0
2º grado, 1º ciclo	67	0	12	15	12	14	12	2	0
2º grado, 2º ciclo	38	0	9	10	9	8	2	0	0
3º grado (Escuela)	16	0	0	6	4	4	2	0	0
3º grado (Facultad)	11	0	0	3	4	4	0	0	0
No clasificables	2	0	0	1	0	0	1	0	0
No consta	0	0	0	0	0	0	0	0	0
Tipo de habitat									
10.000 y menos	25	0	5	6	8	2	2	2	0
10.001-50.000 (exc. cap.)	11	0	0	3	3	2	3	0	0
50.001-500.000 (inc. cap.)	99	0	15	29	17	23	13	2	0
500.001 y más	0	0	0	0	0	0	0	0	0
No consta	10	0	2	1	4	3	0	0	0
Nº hijos vivos actualmente									
Ninguno	89	0	22	35	19	10	3	0	0
Uno	22	0	0	3	9	7	3	0	0
Dos	22	0	0	1	4	9	6	2	0
Tres	8	0	0	0	0	2	5	1	0
Cuatro	3	0	0	0	0	2	0	1	0
Cinco o más	0	0	0	0	0	0	0	0	0
No consta	1	0	0	0	0	0	1	0	0
Nº abortos voluntarios anteriores									
Ninguno	123	0	21	34	28	21	15	4	0
Uno	19	0	1	5	4	6	3	0	0
Dos	3	0	0	0	0	3	0	0	0
Tres	0	0	0	0	0	0	0	0	0
Cuatro	0	0	0	0	0	0	0	0	0
Cinco o más	0	0	0	0	0	0	0	0	0
No consta	0	0	0	0	0	0	0	0	0
Utilización C.P.F.									
Sí. Público	21	0	0	5	8	7	0	1	0
Sí. Privado	12	0	1	4	2	4	1	0	0
Sí. Otros	14	0	1	4	1	4	4	0	0
No	98	0	20	26	21	15	13	3	0
No consta	0	0	0	0	0	0	0	0	0

TABLA CA.2. I.V.E. NUMERO SEGUN GRUPO DE EDAD Y TIPO DE CENTRO, LUGAR DONDE SE INFORMO, SEMANAS DE GESTACION, MOTIVO DE LA INTERRUPCION, METODO EMPLEADO EN LA INTERVENCION.

1993. LA RIOJA.

	TOTAL	Edad							
		<15 años	15-19 años	20-24 años	25-29 años	30-34 años	35-39 años	40-44 años	>44 años
TOTAL I.V.E.	145	0	22	39	32	30	18	4	0
Tipo de centro									
<hr/>									
HOSPITALARIO	19	0	4	5	6	1	2	1	0
Público	0	0	0	0	0	0	0	0	0
Privado	19	0	4	5	6	1	2	1	0
EXTRAHOSPITALARIO	126	0	18	34	26	29	16	3	0
Público	0	0	0	0	0	0	0	0	0
Privado	126	0	18	34	26	29	16	3	0
Lugar de información									
<hr/>									
Centro Sanitario Público	33	0	3	7	11	6	4	2	0
Centro Sanitario Privado	37	0	8	4	5	13	5	2	0
Otros	74	0	11	27	16	11	9	0	0
No consta	1	0	0	1	0	0	0	0	0
Semanas de gestación									
<hr/>									
8 ó menos semanas	86	0	11	23	18	17	14	3	0
9-12 semanas	52	0	8	15	11	13	4	1	0
13-16 semanas	3	0	2	0	1	0	0	0	0
17-20 semanas	4	0	1	1	2	0	0	0	0
21 ó más semanas	0	0	0	0	0	0	0	0	0
No consta	0	0	0	0	0	0	0	0	0
Motivo interrupción									
<hr/>									
Salud materna	144	0	22	39	31	30	18	4	0
Riesgo fetal	1	0	0	0	1	0	0	0	0
Violación	0	0	0	0	0	0	0	0	0
Varios motivos	0	0	0	0	0	0	0	0	0
No consta	0	0	0	0	0	0	0	0	0
Método intervención									
<hr/>									
Aspiración	138	0	20	38	29	29	18	4	0
Dilatación	0	0	0	0	0	0	0	0	0
Legrado	7	0	2	1	3	1	0	0	0
Abortivos orales	0	0	0	0	0	0	0	0	0
Inyección intravenosa	0	0	0	0	0	0	0	0	0
Inyección intrauterina	0	0	0	0	0	0	0	0	0
Histerotomía	0	0	0	0	0	0	0	0	0
Histerectomía	0	0	0	0	0	0	0	0	0
No consta	0	0	0	0	0	0	0	0	0

TABLA CA.3. I.V.E. NUMERO-SEGUN NIVEL DE INSTRUCCION Y SITUACION LABORAL DE LA MUJER, SITUACION LABORAL DE LA PAREJA O SUSTENTADOR PRINCIPAL, UTILIZACION DE CENTRO DE PLANIFICACION FAMILIAR.

1993. LA RIOJA.

	TOTAL	Nivel de instrucción								
		Analfa- beta	Sin estudios	1º grado	--- 2º grado --- 1º ciclo 2º ciclo	--- 3º grado --- Escuela Facultad	No clasi- ficables	No consta		
TOTAL I.V.E.	145	0	1	10	67	38	16	11	2	0
<u>Situación laboral mujer</u>										
Empresaria emplea	5	0	0	0	3	2	0	0	0	0
Empresaria no emplea	4	0	0	0	3	0	0	1	0	0
Trabaja a sueldo	69	0	0	4	34	18	8	4	1	0
Pensionista	0	0	0	0	0	0	0	0	0	0
Estudiante	21	0	0	0	1	10	6	3	1	0
Parada	13	0	0	1	3	5	2	2	0	0
Sus labores	33	0	1	5	23	3	0	1	0	0
Otros	0	0	0	0	0	0	0	0	0	0
No consta	0	0	0	0	0	0	0	0	0	0
<u>Situación laboral pareja o sustentador principal</u>										
No existe	6	0	0	1	2	0	1	2	0	0
Empresario emplea	10	0	0	1	3	4	1	1	0	0
Empresario no emplea	19	0	0	1	7	6	3	1	1	0
Trabaja a sueldo	66	0	0	3	35	15	7	5	1	0
Pensionista	9	0	0	1	5	2	1	0	0	0
Estudiante	0	0	0	0	0	0	0	0	0	0
Parado/a	7	0	0	0	3	2	1	1	0	0
Sus labores	1	0	1	0	0	0	0	0	0	0
Otros	0	0	0	0	0	0	0	0	0	0
No consta	27	0	0	3	12	9	2	1	0	0
<u>Utilización C.P.F.</u>										
Sí. Público	21	0	0	4	7	7	3	0	0	0
Sí. Privado	12	0	0	2	6	1	2	1	0	0
Si. Otros	14	0	0	0	7	2	3	1	1	0
No	98	0	1	4	47	28	8	9	1	0
No consta	0	0	0	0	0	0	0	0	0	0

TABLA CA.4. I.V.E. NUMERO SEGUN NIVEL DE INSTRUCCION Y LUGAR DONDE SE INFORMO, SEMANAS DE GESTACION, MOTIVO DE LA INTERRUPCION.

1993. LA RIOJA.

	TOTAL	Nivel de instrucción								No consta
		Analfa-beta	Sin estudios	1º grado	2º grado 1º ciclo	2º grado 2º ciclo	3º grado Escuela	3º grado Facultad	No clasificables	
TOTAL I.V.E.	145	0	1	10	67	38	16	11	2	0
Lugar de información										
C. S. Público	33	0	0	5	13	10	3	1	1	0
C. S. Privado	37	0	1	2	21	9	2	2	0	0
Otros	74	0	0	3	33	19	11	7	1	0
No consta	1	0	0	0	0	0	0	1	0	0
Semanas de gestación										
8 ó menos semanas	86	0	0	6	40	20	8	10	2	0
9-12 semanas	52	0	1	4	24	14	8	1	0	0
13-16 semanas	3	0	0	0	2	1	0	0	0	0
17-20 semanas	4	0	0	0	1	3	0	0	0	0
21 ó más semanas	0	0	0	0	0	0	0	0	0	0
No consta	0	0	0	0	0	0	0	0	0	0
Motivo interrupción										
Salud materna	144	0	1	10	67	37	16	11	2	0
Riesgo fetal	1	0	0	0	0	1	0	0	0	0
Violación	0	0	0	0	0	0	0	0	0	0
Varios motivos	0	0	0	0	0	0	0	0	0	0
No consta	0	0	0	0	0	0	0	0	0	0

TABLA CA.5. I.V.E. NUMERO SEGUN TIPO DE CENTRO Y SEMANAS DE GESTACION, MOTIVO DE LA INTERRUPCION, METODO EMPLEADO EN LA INTERVENCION, NOCHES DE ESTANCIA.

1993. LA RIOJA.

	TOTAL	Tipo de centro					
		HOSPITALARIO			EXTRAHOSPITALARIO		
		Total	Público	Privado	Total	Público	Privado
TOTAL I.V.E.	145	19	0	19	126	0	126
<u>Semanas de gestación</u>							
8 ó menos semanas	86	10	0	10	76	0	76
9-12 semanas	52	3	0	3	49	0	49
13-16 semanas	3	2	0	2	1	0	1
17-20 semanas	4	4	0	4	0	0	0
21 ó más semanas	0	0	0	0	0	0	0
No consta	0	0	0	0	0	0	0
<u>Motivo interrupción</u>							
Salud materna	144	18	0	18	126	0	126
Riesgo fetal	1	1	0	1	0	0	0
Violación	0	0	0	0	0	0	0
Varios motivos	0	0	0	0	0	0	0
No consta	0	0	0	0	0	0	0
<u>Método intervención</u>							
Aspiración	138	13	0	13	125	0	125
Dilatación	0	0	0	0	0	0	0
Legrado	7	6	0	6	1	0	1
Abortivos orales	0	0	0	0	0	0	0
Inyección intravenosa	0	0	0	0	0	0	0
Inyección intrauterina	0	0	0	0	0	0	0
Histerotomía	0	0	0	0	0	0	0
Histerectomía	0	0	0	0	0	0	0
No consta	0	0	0	0	0	0	0
<u>Noches de estancia</u>							
Ninguna	145	19	0	19	126	0	126
Una	0	0	0	0	0	0	0
Dos	0	0	0	0	0	0	0
Tres	0	0	0	0	0	0	0
Cuatro	0	0	0	0	0	0	0
Cinco	0	0	0	0	0	0	0
Seis	0	0	0	0	0	0	0
Siete o más	0	0	0	0	0	0	0
No consta	0	0	0	0	0	0	0

C E U T A

TABLA CA.1. I.V.E. NUMERO SEGUN GRUPO DE EDAD Y ESTADO CIVIL, NIVEL DE INSTRUCCION, TIPO DE HABITAT, NUMERO DE HIJOS QUE VIVEN EN LA ACTUALIDAD, NUMERO DE ABORTOS VOLUNTARIOS ANTERIORES AL ACTUAL, UTILIZACION DE CENTRO DE PLANIFICACION FAMILIAR.

1993. CEUTA.

	TOTAL	Edad							
		<15 años	15-19 años	20-24 años	25-29 años	30-34 años	35-39 años	40-44 años	>44 años
TOTAL I.V.E.	18	0	3	2	6	3	3	1	0
Estado civil									
Soltera	9	0	3	1	4	1	0	0	0
Casada	6	0	0	1	0	1	3	1	0
Viuda	0	0	0	0	0	0	0	0	0
Divorciada	2	0	0	0	2	0	0	0	0
Separada	1	0	0	0	0	1	0	0	0
No consta	0	0	0	0	0	0	0	0	0
Nivel de instrucción									
Analfabeta	0	0	0	0	0	0	0	0	0
Sin estudios	2	0	0	0	1	0	1	0	0
1º grado	2	0	0	0	1	1	0	0	0
2º grado, 1º ciclo	4	0	0	1	1	1	1	0	0
2º grado, 2º ciclo	5	0	3	0	2	0	0	0	0
3º grado (Escuela)	3	0	0	1	1	1	0	0	0
3º grado (Facultad)	2	0	0	0	0	0	1	1	0
No clasificables	0	0	0	0	0	0	0	0	0
No consta	0	0	0	0	0	0	0	0	0
Tipo de habitat									
10.000 y menos	0	0	0	0	0	0	0	0	0
10.001-50.000 (exc. cap.)	0	0	0	0	0	0	0	0	0
50.001-500.000 (inc. cap.)	18	0	3	2	6	3	3	1	0
500.001 y más	0	0	0	0	0	0	0	0	0
No consta	0	0	0	0	0	0	0	0	0
Nº hijos vivos actualmente									
Ninguno	9	0	3	2	3	1	0	0	0
Uno	3	0	0	0	3	0	0	0	0
Dos	4	0	0	0	0	2	1	1	0
Tres	0	0	0	0	0	0	0	0	0
Cuatro	2	0	0	0	0	0	2	0	0
Cinco o más	0	0	0	0	0	0	0	0	0
No consta	0	0	0	0	0	0	0	0	0
Nº abortos voluntarios anteriores									
Ninguno	16	0	3	2	4	3	3	1	0
Uno	2	0	0	0	2	0	0	0	0
Dos	0	0	0	0	0	0	0	0	0
Tres	0	0	0	0	0	0	0	0	0
Cuatro	0	0	0	0	0	0	0	0	0
Cinco o más	0	0	0	0	0	0	0	0	0
No consta	0	0	0	0	0	0	0	0	0
Utilización C.P.F.									
Sí. Público	0	0	0	0	0	0	0	0	0
Sí. Privado	2	0	0	0	1	0	1	0	0
Sí. Otros	2	0	0	2	0	0	0	0	0
No	14	0	3	0	5	3	2	1	0
No consta	0	0	0	0	0	0	0	0	0

TABLA CA.2. I.V.E. NUMERO SEGUN GRUPO DE EDAD Y TIPO DE CENTRO, LUGAR DONDE SE INFORMO, SEMANAS DE GESTACION, MOTIVO DE LA INTERRUPCION, METODO EMPLEADO EN LA INTERVENCION.

1993. CEUTA.

	TOTAL	Edad							
		<15 años	15-19 años	20-24 años	25-29 años	30-34 años	35-39 años	40-44 años	>44 años
TOTAL I.V.E.	18	0	3	2	6	3	3	1	0
Tipo de centro									
HOSPITALARIO	0	0	0	0	0	0	0	0	0
Público	0	0	0	0	0	0	0	0	0
Privado	0	0	0	0	0	0	0	0	0
EXTRAHOSPITALARIO	18	0	3	2	6	3	3	1	0
Público	0	0	0	0	0	0	0	0	0
Privado	18	0	3	2	6	3	3	1	0
Lugar de información									
Centro Sanitario Público	1	0	0	0	1	0	0	0	0
Centro Sanitario Privado	1	0	0	0	0	1	0	0	0
Otros	16	0	3	2	5	2	3	1	0
No consta	0	0	0	0	0	0	0	0	0
Semanas de gestación									
8 ó menos semanas	15	0	2	1	5	3	3	1	0
9-12 semanas	2	0	1	0	1	0	0	0	0
13-16 semanas	1	0	0	1	0	0	0	0	0
17-20 semanas	0	0	0	0	0	0	0	0	0
21 ó más semanas	0	0	0	0	0	0	0	0	0
No consta	0	0	0	0	0	0	0	0	0
Motivo interrupción									
Salud materna	18	0	3	2	6	3	3	1	0
Riesgo fetal	0	0	0	0	0	0	0	0	0
Violación	0	0	0	0	0	0	0	0	0
Varios motivos	0	0	0	0	0	0	0	0	0
No consta	0	0	0	0	0	0	0	0	0
Método intervención									
Aspiración	18	0	3	2	6	3	3	1	0
Dilatación	0	0	0	0	0	0	0	0	0
Legrado	0	0	0	0	0	0	0	0	0
Abortivos orales	0	0	0	0	0	0	0	0	0
Inyección intravenosa	0	0	0	0	0	0	0	0	0
Inyección intrauterina	0	0	0	0	0	0	0	0	0
Histerotomía	0	0	0	0	0	0	0	0	0
Histerectomía	0	0	0	0	0	0	0	0	0
No consta	0	0	0	0	0	0	0	0	0

TABLA CA.3. I.V.E. NUMERO SEGUN NIVEL DE INSTRUCCION Y SITUACION LABORAL DE LA MUJER, SITUACION LABORAL DE LA PAREJA O SUSTENTADOR PRINCIPAL, UTILIZACION DE CENTRO DE PLANIFICACION FAMILIAR.

1993. CEUTA.

	TOTAL	Nivel de instrucción								
		Analfa- beta	Sin estudios	1º grado	--- 2º grado --- 1º ciclo 2º ciclo	--- 3º grado --- Escuela Facultad	No clasi- ficables	No consta		
TOTAL I.V.E.	18	0	2	2	4	5	3	2	0	0
<u>Situación laboral mujer</u>										
Empresaria emplea	0	0	0	0	0	0	0	0	0	0
Empresaria no emplea	0	0	0	0	0	0	0	0	0	0
Trabaja a sueldo	5	0	0	0	1	1	1	2	0	0
Pensionista	0	0	0	0	0	0	0	0	0	0
Estudiante	3	0	0	0	0	2	1	0	0	0
Parada	6	0	1	1	1	2	1	0	0	0
Sus labores	4	0	1	1	2	0	0	0	0	0
Otros	0	0	0	0	0	0	0	0	0	0
No consta	0	0	0	0	0	0	0	0	0	0
<u>Situación laboral pareja o sustentador principal</u>										
No existe	1	0	0	0	0	0	1	0	0	0
Empresario emplea	0	0	0	0	0	0	0	0	0	0
Empresario no emplea	0	0	0	0	0	0	0	0	0	0
Trabaja a sueldo	10	0	1	1	2	4	0	2	0	0
Pensionista	0	0	0	0	0	0	0	0	0	0
Estudiante	0	0	0	0	0	0	0	0	0	0
Parado/a	1	0	1	0	0	0	0	0	0	0
Sus labores	0	0	0	0	0	0	0	0	0	0
Otros	0	0	0	0	0	0	0	0	0	0
No consta	6	0	0	1	2	1	2	0	0	0
<u>Utilización C.P.F.</u>										
Si. Público	0	0	0	0	0	0	0	0	0	0
Si. Privado	2	0	1	0	0	0	0	1	0	0
Si. Otros	2	0	0	0	1	0	1	0	0	0
No	14	0	1	2	3	5	2	1	0	0
No consta	0	0	0	0	0	0	0	0	0	0

TABLA CA.4. I.V.E.-NUMERO SEGUN NIVEL DE INSTRUCCION Y LUGAR DONDE SE INFORMO, SEMANAS DE GESTACION, MOTIVO DE LA INTERRUPCION.

1993. CEUTA.

	Nivel de instrucción									
	TOTAL	Analfa- beta	Sin estudios	1º grado	--- 2º grado --- 1º ciclo 2º ciclo	5	--- 3º grado --- Escuela Facultad	No clasi- ficables	No consta	
TOTAL I.V.E.	18	0	2	2	4	5	3	2	0	0
Lugar de información										
C. S. Público	1	0	0	0	0	1	0	0	0	0
C. S. Privado	1	0	0	0	1	0	0	0	0	0
Otros	16	0	2	2	3	4	3	2	0	0
No consta	0	0	0	0	0	0	0	0	0	0
Semanas de gestación										
8 ó menos semanas	15	0	2	2	3	3	3	2	0	0
9-12 semanas	2	0	0	0	0	2	0	0	0	0
13-16 semanas	1	0	0	0	1	0	0	0	0	0
17-20 semanas	0	0	0	0	0	0	0	0	0	0
21 ó más semanas	0	0	0	0	0	0	0	0	0	0
No consta	0	0	0	0	0	0	0	0	0	0
Motivo interrupción										
Salud materna	18	0	2	2	4	5	3	2	0	0
Riesgo fetal	0	0	0	0	0	0	0	0	0	0
Violación	0	0	0	0	0	0	0	0	0	0
Varios motivos	0	0	0	0	0	0	0	0	0	0
No consta	0	0	0	0	0	0	0	0	0	0

TABLA CA.5. I.V.E: NUMERO SEGUN TIPO DE CENTRO Y SEMANAS DE GESTACION, MOTIVO DE LA INTERRUPCION, METODO EMPLEADO EN LA INTERVENCION, NOCHES DE ESTANCIA.

1993. CEUTA.

	Tipo de centro						
	TOTAL	HOSPITALARIO			EXTRAHOSPITALARIO		
		Total	Público	Privado	Total	Público	Privado
TOTAL I.V.E.	18	0	0	0	18	0	18
<u>Semanas de gestación</u>							
8 ó menos semanas	15	0	0	0	15	0	15
9-12 semanas	2	0	0	0	2	0	2
13-16 semanas	1	0	0	0	1	0	1
17-20 semanas	0	0	0	0	0	0	0
21 ó más semanas	0	0	0	0	0	0	0
No consta	0	0	0	0	0	0	0
<u>Motivo interrupción</u>							
Salud materna	18	0	0	0	18	0	18
Riesgo fetal	0	0	0	0	0	0	0
Violación	0	0	0	0	0	0	0
Varios motivos	0	0	0	0	0	0	0
No consta	0	0	0	0	0	0	0
<u>Método intervención</u>							
Aspiración	18	0	0	0	18	0	18
Dilatación	0	0	0	0	0	0	0
Legrado	0	0	0	0	0	0	0
Abortivos orales	0	0	0	0	0	0	0
Inyección intravenosa	0	0	0	0	0	0	0
Inyección intrauterina	0	0	0	0	0	0	0
Histerotomía	0	0	0	0	0	0	0
Histerectomía	0	0	0	0	0	0	0
No consta	0	0	0	0	0	0	0
<u>Noches de estancia</u>							
Ninguna	18	0	0	0	18	0	18
Una	0	0	0	0	0	0	0
Dos	0	0	0	0	0	0	0
Tres	0	0	0	0	0	0	0
Cuatro	0	0	0	0	0	0	0
Cinco	0	0	0	0	0	0	0
Seis	0	0	0	0	0	0	0
Siete o más	0	0	0	0	0	0	0
No consta	0	0	0	0	0	0	0

M E L I L L A



TABLA CA.1. I.V.E. NUMERO SEGUN GRUPO DE EDAD Y ESTADO CIVIL, NIVEL DE INSTRUCCION, TIPO DE HABITAT, NUMERO DE HIJOS QUE VIVEN EN LA ACTUALIDAD, NUMERO DE ABORTOS VOLUNTARIOS ANTERIORES AL ACTUAL, UTILIZACION DE CENTRO DE PLANIFICACION FAMILIAR.

1993. MELILLA.

	TOTAL	Edad							
		<15 años	15-19 años	20-24 años	25-29 años	30-34 años	35-39 años	40-44 años	>44 años
TOTAL I.V.E.	35	0	6	9	11	5	2	1	1
Estado civil									
Soltera	21	0	6	4	7	3	1	0	0
Casada	11	0	0	5	1	2	1	1	1
Viuda	0	0	0	0	0	0	0	0	0
Divorciada	1	0	0	0	1	0	0	0	0
Separada	2	0	0	0	2	0	0	0	0
No consta	0	0	0	0	0	0	0	0	0
Nivel de instrucción									
Analfabeta	0	0	0	0	0	0	0	0	0
Sin estudios	5	0	0	1	2	1	1	0	0
1º grado	4	0	0	2	0	1	0	0	1
2º grado, 1º ciclo	10	0	1	3	3	2	0	1	0
2º grado, 2º ciclo	10	0	5	1	3	1	0	0	0
3º grado (Escuela)	4	0	0	2	1	0	1	0	0
3º grado (Facultad)	2	0	0	0	2	0	0	0	0
No clasificables	0	0	0	0	0	0	0	0	0
No consta	0	0	0	0	0	0	0	0	0
Tipo de habitat									
10.000 y menos	0	0	0	0	0	0	0	0	0
10.001-50.000 (exc. cap.)	0	0	0	0	0	0	0	0	0
50.001-500.000 (inc. cap.)	32	0	6	7	10	5	2	1	1
500.001 y más	0	0	0	0	0	0	0	0	0
No consta	3	0	0	2	1	0	0	0	0
Nº hijos vivos actualmente									
Ninguno	23	0	6	6	7	3	1	0	0
Uno	6	0	0	3	3	0	0	0	0
Dos	1	0	0	0	0	1	0	0	0
Tres	2	0	0	0	1	0	1	0	0
Cuatro	2	0	0	0	0	1	0	0	1
Cinco o más	1	0	0	0	0	0	0	1	0
No consta	0	0	0	0	0	0	0	0	0
Nº abortos voluntarios anteriores									
Ninguno	32	0	6	9	10	4	1	1	1
Uno	3	0	0	0	1	1	1	0	0
Dos	0	0	0	0	0	0	0	0	0
Tres	0	0	0	0	0	0	0	0	0
Cuatro	0	0	0	0	0	0	0	0	0
Cinco o más	0	0	0	0	0	0	0	0	0
No consta	0	0	0	0	0	0	0	0	0
Utilización C.P.F.									
Sí. Público	5	0	0	1	4	0	0	0	0
Sí. Privado	1	0	0	0	0	0	0	1	0
Sí. Otros	3	0	0	1	0	0	1	0	1
No	26	0	6	7	7	5	1	0	0
No consta	0	0	0	0	0	0	0	0	0

TABLA CA.2. I.V.E. NUMERO SEGUN GRUPO DE EDAD Y TIPO DE CENTRO, LUGAR DONDE SE INFORMO, SEMANAS DE GESTACION, MOTIVO DE LA INTERRUPCION, METODO EMPLEADO EN LA INTERVENCION.

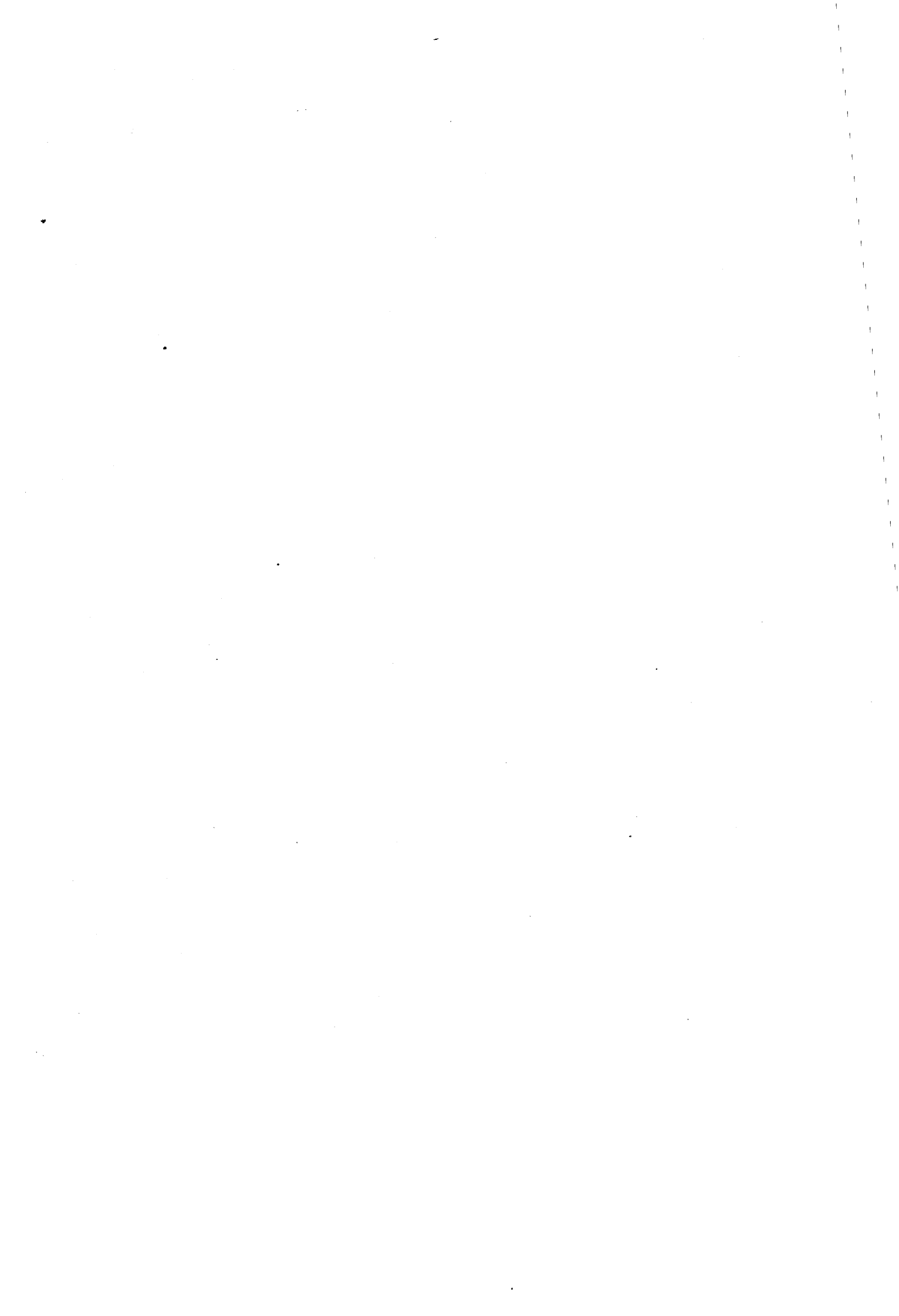
1993. MELILLA.

	TOTAL	Edad							
		<15 años	15-19 años	20-24 años	25-29 años	30-34 años	35-39 años	40-44 años	
TOTAL I.V.E.	35	0	6	9	11	5	2	1	1
<u>Tipo de centro</u>									
HOSPITALARIO	0	0	0	0	0	0	0	0	0
Público	0	0	0	0	0	0	0	0	0
Privado	0	0	0	0	0	0	0	0	0
EXTRAHOSPITALARIO	35	0	6	9	11	5	2	1	1
Público	0	0	0	0	0	0	0	0	0
Privado	35	0	6	9	11	5	2	1	1
<u>Lugar de información</u>									
Centro Sanitario Público	0	0	0	0	0	0	0	0	0
Centro Sanitario Privado	5	0	2	1	1	0	0	1	0
Otros	30	0	4	8	10	5	2	0	1
No consta	0	0	0	0	0	0	0	0	0
<u>Semanas de gestación</u>									
8 ó menos semanas	29	0	4	7	10	4	2	1	1
9-12 semanas	5	0	2	1	1	1	0	0	0
13-16 semanas	1	0	0	1	0	0	0	0	0
17-20 semanas	0	0	0	0	0	0	0	0	0
21 ó más semanas	0	0	0	0	0	0	0	0	0
No consta	0	0	0	0	0	0	0	0	0
<u>Motivo interrupción</u>									
Salud materna	35	0	6	9	11	5	2	1	1
Riesgo fetal	0	0	0	0	0	0	0	0	0
Violación	0	0	0	0	0	0	0	0	0
Varios motivos	0	0	0	0	0	0	0	0	0
No consta	0	0	0	0	0	0	0	0	0
<u>Método intervención</u>									
Aspiración	34	0	6	8	11	5	2	1	1
Dilatación	0	0	0	0	0	0	0	0	0
Legrado	1	0	0	1	0	0	0	0	0
Abortivos orales	0	0	0	0	0	0	0	0	0
Inyección intravenosa	0	0	0	0	0	0	0	0	0
Inyección intrauterina	0	0	0	0	0	0	0	0	0
Histerotomía	0	0	0	0	0	0	0	0	0
Histerectomía	0	0	0	0	0	0	0	0	0
No consta	0	0	0	0	0	0	0	0	0

TABLA CA.3. I.V.E. NÚMERO SEGUN NIVEL DE INSTRUCCION Y SITUACION LABORAL DE LA MUJER, SITUACION LABORAL DE LA PAREJA O SUSTENTADOR PRINCIPAL, UTILIZACION DE CENTRO DE PLANIFICACION FAMILIAR.

1993. MELILLA.

	TOTAL	Nivel de instrucción								No consta
		Analfa- beta	Sin estudios	1º grado	--- 2º grado --- 1º ciclo 2º ciclo	--- 3º grado --- Escuela Facultad	No clasi- ficables			
TOTAL I.V.E.	35	0	5	4	10	10	4	2	0	0
<u>Situación laboral mujer</u>										
Empresaria emplea	0	0	0	0	0	0	0	0	0	0
Empresaria no emplea	1	0	0	0	0	0	0	1	0	0
Trabaja a sueldo	14	0	1	0	8	3	1	1	0	0
Pensionista	0	0	0	0	0	0	0	0	0	0
Estudiante	6	0	0	0	0	5	1	0	0	0
Parada	5	0	1	0	1	2	1	0	0	0
Sus labores	8	0	3	4	1	0	0	0	0	0
Otros	0	0	0	0	0	0	0	0	0	0
No consta	1	0	0	0	0	0	1	0	0	0
<u>Situación laboral pareja o sustentador principal</u>										
No existe	5	0	0	0	2	0	1	2	0	0
Empresario emplea	0	0	0	0	0	0	0	0	0	0
Empresario no emplea	0	0	0	0	0	0	0	0	0	0
Trabaja a sueldo	23	0	3	4	8	7	1	0	0	0
Pensionista	1	0	1	0	0	0	0	0	0	0
Estudiante	1	0	0	0	0	1	0	0	0	0
Parado/a	0	0	0	0	0	0	0	0	0	0
Sus labores	0	0	0	0	0	0	0	0	0	0
Otros	0	0	0	0	0	0	0	0	0	0
No consta	5	0	1	0	0	2	2	0	0	0
<u>Utilización C.P.F.</u>										
Sí. Público	5	0	2	1	0	1	1	0	0	0
Sí. Privado	1	0	0	0	1	0	0	0	0	0
Sí. Otros	3	0	0	1	0	1	1	0	0	0
No	26	0	3	2	9	8	2	2	0	0
No consta	0	0	0	0	0	0	0	0	0	0

TABLA CA.4. I.V.E. NUMERO SEGUN NIVEL DE INSTRUCCION Y LUGAR DONDE SE INFORMO, SEMANAS DE GESTACION, MOTIVO DE LA INTERRUPCION.

1993. MELILLA.

	Nivel de instrucción									
	TOTAL	Analfa- beta	Sin estudios	1º grado	--- 2º grado --- 1º ciclo 2º ciclo	--- 3º grado --- Escuela Facultad	No clasi- ficables	No consta		
TOTAL I.V.E.	35	0	5	4	10	10	4	2	0	0
Lugar de información										
C. S. Público	0	0	0	0	0	0	0	0	0	0
C. S. Privado	5	0	0	1	2	2	0	0	0	0
Otros	30	0	5	3	8	8	4	2	0	0
No consta	0	0	0	0	0	0	0	0	0	0
Semanas de gestación										
8 ó menos semanas	29	0	4	2	9	9	4	1	0	0
9-12 semanas	5	0	1	1	1	1	0	1	0	0
13-16 semanas	1	0	0	1	0	0	0	0	0	0
17-20 semanas	0	0	0	0	0	0	0	0	0	0
21 ó más semanas	0	0	0	0	0	0	0	0	0	0
No consta	0	0	0	0	0	0	0	0	0	0
Motivo interrupción										
Salud materna	35	0	5	4	10	10	4	2	0	0
Riesgo fetal	0	0	0	0	0	0	0	0	0	0
Violación	0	0	0	0	0	0	0	0	0	0
Varios motivos	0	0	0	0	0	0	0	0	0	0
No consta	0	0	0	0	0	0	0	0	0	0

TABLA CA.5. I.V.E. NUMERO SEGUN TIPO DE CENTRO Y SEMANAS DE GESTACION, MOTIVO DE LA INTERRUPCION, METODO EMPLEADO EN LA INTERVENCION, NOCHES DE ESTANCIA.

1993. MELILLA.

	TOTAL	Tipo de centro			EXTRAHOSPITALARIO		
		Total	HOSPITALARIO Público	Privado	Total	Público	Privado
TOTAL I.V.E.	35	0	0	0	35	0	35
Semanas de gestación							
8 ó menos semanas	29	0	0	0	29	0	29
9-12 semanas	5	0	0	0	5	0	5
13-16 semanas	1	0	0	0	1	0	1
17-20 semanas	0	0	0	0	0	0	0
21 ó más semanas	0	0	0	0	0	0	0
No consta	0	0	0	0	0	0	0
Motivo interrupción							
Salud materna	35	0	0	0	35	0	35
Riesgo fetal	0	0	0	0	0	0	0
Violación	0	0	0	0	0	0	0
Varios motivos	0	0	0	0	0	0	0
No consta	0	0	0	0	0	0	0
Método intervención							
Aspiración	34	0	0	0	34	0	34
Dilatación	0	0	0	0	0	0	0
Legrado	1	0	0	0	1	0	1
Abortivos orales	0	0	0	0	0	0	0
Inyección intravenosa	0	0	0	0	0	0	0
Inyección intrauterina	0	0	0	0	0	0	0
Histerotomía	0	0	0	0	0	0	0
Histerectomía	0	0	0	0	0	0	0
No consta	0	0	0	0	0	0	0
Noches de estancia							
Ninguna	35	0	0	0	35	0	35
Una	0	0	0	0	0	0	0
Dos	0	0	0	0	0	0	0
Tres	0	0	0	0	0	0	0
Cuatro	0	0	0	0	0	0	0
Cinco	0	0	0	0	0	0	0
Seis	0	0	0	0	0	0	0
Siete o más	0	0	0	0	0	0	0
No consta	0	0	0	0	0	0	0

E X T R A N J E R O

TABLA CA.1. I.V.E.: NUMERO SEGUN GRUPO DE EDAD Y ESTADO CIVIL, NIVEL DE INSTRUCCION, TIPO DE HABITAT, NUMERO DE HIJOS QUE VIVEN EN LA ACTUALIDAD, NUMERO DE ABORTOS VOLUNTARIOS ANTERIORES AL ACTUAL, UTILIZACION DE CENTRO DE PLANIFICACION FAMILIAR.

1993. EXTRANJERO.

	TOTAL	Edad							
		<15 años	15-19 años	20-24 años	25-29 años	30-34 años	35-39 años	40-44 años	>44 años
TOTAL I.V.E.	116	0	9	37	28	20	18	4	0
<u>Estado civil</u>									
Soltera	60	0	9	29	17	2	3	0	0
Casada	38	0	0	5	7	11	12	3	0
Viuda	1	0	0	0	0	1	0	0	0
Divorciada	4	0	0	0	0	3	1	0	0
Separada	12	0	0	2	4	3	2	1	0
No consta	1	0	0	1	0	0	0	0	0
<u>Nivel de instrucción</u>									
Analfabeta	1	0	1	0	0	0	0	0	0
Sin estudios	0	0	0	0	0	0	0	0	0
1º grado	18	0	1	5	4	4	3	1	0
2º grado, 1º ciclo	47	0	5	15	11	6	9	1	0
2º grado, 2º ciclo	31	0	2	9	8	8	3	1	0
3º grado (Escuela)	7	0	0	4	2	1	0	0	0
3º grado (Facultad)	8	0	0	3	2	1	2	0	0
No clasificables	1	0	0	0	0	0	0	1	0
No consta	3	0	0	1	1	0	1	0	0
<u>Tipo de habitat</u>									
10.000 y menos	0	0	0	0	0	0	0	0	0
10.001-50.000 (exc. cap.)	0	0	0	0	0	0	0	0	0
50.001-500.000 (inc. cap.)	0	0	0	0	0	0	0	0	0
500.001 y más	0	0	0	0	0	0	0	0	0
No consta	116	0	9	37	28	20	18	4	0
<u>Nº hijos vivos actualmente</u>									
Ninguno	58	0	9	27	15	5	2	0	0
Uno	27	0	0	8	9	6	4	0	0
Dos	24	0	0	2	4	8	6	4	0
Tres	6	0	0	0	0	1	5	0	0
Cuatro	1	0	0	0	0	0	1	0	0
Cinco o más	0	0	0	0	0	0	0	0	0
No consta	0	0	0	0	0	0	0	0	0
<u>Nº abortos voluntarios anteriores</u>									
Ninguno	86	0	8	33	19	12	12	2	0
Uno	29	0	1	3	9	8	6	2	0
Dos	1	0	0	1	0	0	0	0	0
Tres	0	0	0	0	0	0	0	0	0
Cuatro	0	0	0	0	0	0	0	0	0
Cinco o más	0	0	0	0	0	0	0	0	0
No consta	0	0	0	0	0	0	0	0	0
<u>Utilización C.P.F.</u>									
Sí. Público	7	0	0	1	2	2	2	0	0
Sí. Privado	37	0	1	10	9	12	5	0	0
Sí. Otros	3	0	0	0	1	1	0	1	0
No	69	0	8	26	16	5	11	3	0
No consta	0	0	0	0	0	0	0	0	0

TABLA CA.2. I.V.E. NUMERO SEGUN GRUPO DE EDAD Y TIPO DE CENTRO, LUGAR DONDE SE INFORMO, SEMANAS DE GESTACION, MOTIVO DE LA INTERRUPCION, METODO EMPLEADO EN LA INTERVENCION.

1993. EXTRANJERO.

	TOTAL	Edad							
		<15 años	15-19 años	20-24 años	25-29 años	30-34 años	35-39 años	40-44 años	>44 años
TOTAL I.V.E.	116	0	9	37	28	20	18	4	0
Tipo de centro									
<hr/>									
HOSPITALARIO	3	0	0	1	1	1	0	0	0
Público	0	0	0	0	0	0	0	0	0
Privado	3	0	0	1	1	1	0	0	0
EXTRAHOSPITALARIO	113	0	9	36	27	19	18	4	0
Público	0	0	0	0	0	0	0	0	0
Privado	113	0	9	36	27	19	18	4	0
Lugar de información									
<hr/>									
Centro Sanitario Público	10	0	2	1	2	4	1	0	0
Centro Sanitario Privado	61	0	6	22	15	8	9	1	0
Otros	45	0	1	14	11	8	8	3	0
No consta	0	0	0	0	0	0	0	0	0
Semanas de gestación									
<hr/>									
8 ó menos semanas	75	0	5	26	18	13	11	2	0
9-12 semanas	37	0	4	9	9	6	7	2	0
13-16 semanas	1	0	0	0	0	1	0	0	0
17-20 semanas	3	0	0	2	1	0	0	0	0
21 ó más semanas	0	0	0	0	0	0	0	0	0
No consta	0	0	0	0	0	0	0	0	0
Motivo interrupción									
<hr/>									
Salud materna	116	0	9	37	28	20	18	4	0
Riesgo fetal	0	0	0	0	0	0	0	0	0
Violación	0	0	0	0	0	0	0	0	0
Varios motivos	0	0	0	0	0	0	0	0	0
No consta	0	0	0	0	0	0	0	0	0
Método intervención									
<hr/>									
Aspiración	113	0	9	35	27	20	18	4	0
Dilatación	1	0	0	1	0	0	0	0	0
Legrado	1	0	0	0	1	0	0	0	0
Abortivos orales	0	0	0	0	0	0	0	0	0
Inyección intravenosa	1	0	0	1	0	0	0	0	0
Inyección intrauterina	0	0	0	0	0	0	0	0	0
Histerotomía	0	0	0	0	0	0	0	0	0
Histerectomía	0	0	0	0	0	0	0	0	0
No consta	0	0	0	0	0	0	0	0	0

TABLA CA.3. I.V.E. NUMERO SEGUN NIVEL DE INSTRUCCION Y SITUACION LABORAL DE LA MUJER, SITUACION LABORAL DE LA PAREJA O SUSTENTADOR PRINCIPAL, UTILIZACION DE CENTRO DE PLANIFICACION FAMILIAR.

1993. EXTRANJERO.

	TOTAL	Nivel de instrucción								
		Analfa- beta	Sin estudios	1º grado	2º grado 1º ciclo	2º grado 2º ciclo	3º grado Escuela	No clasi- ficables	No consta	
TOTAL I.V.E.	116	1	0	18	47	31	7	8	1	3
Situación laboral mujer										
Empresaria emplea	0	0	0	0	0	0	0	0	0	0
Empresaria no emplea	9	0	0	2	2	3	1	1	0	0
Trabaja a sueldo	71	0	0	9	32	18	4	5	1	2
Pensionista	0	0	0	0	0	0	0	0	0	0
Estudiante	10	0	0	0	3	3	2	2	0	0
Parada	9	1	0	1	4	3	0	0	0	0
Sus labores	14	0	0	6	4	3	0	0	0	1
Otros	3	0	0	0	2	1	0	0	0	0
No consta	0	0	0	0	0	0	0	0	0	0
Situación laboral pareja o sustentador principal										
No existe	21	0	0	1	16	3	1	0	0	0
Empresario emplea	3	0	0	1	1	1	0	0	0	0
Empresario no emplea	10	0	0	2	0	5	1	2	0	0
Trabaja a sueldo	71	1	0	11	25	21	4	6	1	2
Pensionista	1	0	0	0	1	0	0	0	0	0
Estudiante	0	0	0	0	0	0	0	0	0	0
Parado/a	2	0	0	1	1	0	0	0	0	0
Sus labores	0	0	0	0	0	0	0	0	0	0
Otros	1	0	0	0	1	0	0	0	0	0
No consta	7	0	0	2	2	1	1	0	0	1
Utilización C.P.F.										
Sí. Público	7	0	0	2	1	2	1	1	0	0
Sí. Privado	37	0	0	7	14	8	3	5	0	0
Sí. Otros	3	0	0	1	0	0	0	0	1	1
No	69	1	0	8	32	21	3	2	0	2
No consta	0	0	0	0	0	0	0	0	0	0

TABLA CA.4. I.V.E. NUMERO SEGUN NIVEL DE INSTRUCCION Y LUGAR DONDE SE INFORMO; SEMANAS DE GESTACION, MOTIVO DE LA INTERRUPCION.

1993. EXTRANJERO.

	Nivel de instrucción									
	TOTAL	Analfa- beta	Sin estudios	1º grado	2º grado 1º ciclo	2º grado 2º ciclo	3º grado Escuela	3º grado Facultad	No clasi- ficables	No consta
TOTAL I.V.E.	116	1	0	18	47	31	7	8	1	3
Lugar de información										
C. S. Público	10	1	0	2	1	5	0	1	0	0
C. S. Privado	61	0	0	10	30	14	4	3	0	0
Otros	45	0	0	6	16	12	3	4	1	3
No consta	0	0	0	0	0	0	0	0	0	0
Semanas de gestación										
8 ó menos semanas	75	0	0	14	26	21	5	7	1	1
9-12 semanas	37	1	0	4	20	8	1	1	0	2
13-16 semanas	1	0	0	0	0	1	0	0	0	0
17-20 semanas	3	0	0	0	1	1	1	0	0	0
21 ó más semanas	0	0	0	0	0	0	0	0	0	0
No consta	0	0	0	0	0	0	0	0	0	0
Motivo interrupción										
Salud materna	116	1	0	18	47	31	7	8	1	3
Riesgo fetal	0	0	0	0	0	0	0	0	0	0
Violación	0	0	0	0	0	0	0	0	0	0
Varios motivos	0	0	0	0	0	0	0	0	0	0
No consta	0	0	0	0	0	0	0	0	0	0

TABLA CA.5. I.V.E. NUMERO SEGUN TIPO DE CENTRO Y SEMANAS DE GESTACION, MOTIVO DE LA INTERRUPCION, METODO EMPLEADO EN LA INTERVENCION, NOCHES DE ESTANCIA.

1993. EXTRANJERO.

	TOTAL	Tipo de centro			EXTRAHOSPITALARIO		
		Total	HOSPITALARIO Público	Privado	Total	Público	Privado
TOTAL I.V.E.	116	3	0	3	113	0	113
<u>Semanas de gestación</u>							
8 ó menos semanas	75	0	0	0	75	0	75
9-12 semanas	37	0	0	0	37	0	37
13-16 semanas	1	1	0	1	0	0	0
17-20 semanas	3	2	0	2	1	0	1
21 ó más semanas	0	0	0	0	0	0	0
No consta	0	0	0	0	0	0	0
<u>Motivo interrupción</u>							
Salud materna	116	3	0	3	113	0	113
Riesgo fetal	0	0	0	0	0	0	0
Violación	0	0	0	0	0	0	0
Varios motivos	0	0	0	0	0	0	0
No consta	0	0	0	0	0	0	0
<u>Método intervención</u>							
Aspiración	113	1	0	1	112	0	112
Dilatación	1	0	0	0	1	0	1
Legrado	1	1	0	1	0	0	0
Abortivos orales	0	0	0	0	0	0	0
Inyección intravenosa	1	1	0	1	0	0	0
Inyección intrauterina	0	0	0	0	0	0	0
Histerotomía	0	0	0	0	0	0	0
Histerectomía	0	0	0	0	0	0	0
No consta	0	0	0	0	0	0	0
<u>Noches de estancia</u>							
Ninguna	116	3	0	3	113	0	113
Una	0	0	0	0	0	0	0
Dos	0	0	0	0	0	0	0
Tres	0	0	0	0	0	0	0
Cuatro	0	0	0	0	0	0	0
Cinco	0	0	0	0	0	0	0
Seis	0	0	0	0	0	0	0
Siete o más	0	0	0	0	0	0	0
No consta	0	0	0	0	0	0	0

NO CONSTA RESIDENCIA

TABLA CA.1. I.V.E. NUMERO SEGUN GRUPO DE EDAD Y ESTADO CIVIL, NIVEL DE INSTRUCCION, TIPO DE HABITAT, NUMERO DE HIJOS QUE VIVEN EN LA ACTUALIDAD, NUMERO DE ABORTOS VOLUNTARIOS ANTERIORES AL ACTUAL, UTILIZACION DE CENTRO DE PLANIFICACION FAMILIAR.

1993. NO CONSTA RESIDENCIA.

	TOTAL	Edad							
		<15 años	15-19 años	20-24 años	25-29 años	30-34 años	35-39 años	40-44 años	>44 años
TOTAL I.V.E.	23	0	2	4	8	7	2	0	0
Estado civil									
Soltera	11	0	2	2	5	1	1	0	0
Casada	9	0	0	1	2	6	0	0	0
Viuda	0	0	0	0	0	0	0	0	0
Divorciada	2	0	0	0	1	0	1	0	0
Separada	0	0	0	0	0	0	0	0	0
No consta	1	0	0	1	0	0	0	0	0
Nivel de instrucción									
Analfabeta	1	0	0	0	0	1	0	0	0
Sin estudios	0	0	0	0	0	0	0	0	0
1º grado	5	0	0	1	0	3	1	0	0
2º grado, 1º ciclo	5	0	0	0	4	1	0	0	0
2º grado, 2º ciclo	8	0	2	3	2	0	1	0	0
3º grado (Escuela)	3	0	0	0	1	2	0	0	0
3º grado (Facultad)	1	0	0	0	1	0	0	0	0
No clasificables	0	0	0	0	0	0	0	0	0
No consta	0	0	0	0	0	0	0	0	0
Tipo de habitat									
10.000 y menos	0	0	0	0	0	0	0	0	0
10.001-50.000 (exc. cap.)	0	0	0	0	0	0	0	0	0
50.001-500.000 (inc. cap.)	0	0	0	0	0	0	0	0	0
500.001 y más	0	0	0	0	0	0	0	0	0
No consta	23	0	2	4	8	7	2	0	0
Nº hijos vivos actualmente									
Ninguno	14	0	2	2	8	1	1	0	0
Uno	3	0	0	2	0	1	0	0	0
Dos	4	0	0	0	0	3	1	0	0
Tres	1	0	0	0	0	1	0	0	0
Cuatro	1	0	0	0	0	1	0	0	0
Cinco o más	0	0	0	0	0	0	0	0	0
No consta	0	0	0	0	0	0	0	0	0
Nº abortos voluntarios anteriores									
Ninguno	16	0	2	3	4	6	1	0	0
Uno	5	0	0	1	2	1	1	0	0
Dos	2	0	0	0	2	0	0	0	0
Tres	0	0	0	0	0	0	0	0	0
Cuatro	0	0	0	0	0	0	0	0	0
Cinco o más	0	0	0	0	0	0	0	0	0
No consta	0	0	0	0	0	0	0	0	0
Utilización C.P.F.									
Sí. Público	9	0	0	3	2	4	0	0	0
Sí. Privado	3	0	1	0	2	0	0	0	0
Sí. Otros	2	0	0	0	0	2	0	0	0
No	9	0	1	1	4	1	2	0	0
No consta	0	0	0	0	0	0	0	0	0

TABLA CA.2. I.V.E. NUMERO SEGUN GRUPO DE EDAD Y TIPO DE CENTRO, LUGAR DONDE SE INFORMO, SEMANAS DE GESTACION, MOTIVO DE LA INTERRUPCION, METODO EMPLEADO EN LA INTERVENCION.

1993. NO CONSTA RESIDENCIA.

	TOTAL	Edad							
		<15 años	15-19 años	20-24 años	25-29 años	30-34 años	35-39 años	40-44 años	>44 años
TOTAL I.V.E.	23	0	2	4	8	7	2	0	0
Tipo de centro									
HOSPITALARIO	6	0	0	1	4	1	0	0	0
Público	2	0	0	0	2	0	0	0	0
Privado	4	0	0	1	2	1	0	0	0
EXTRAHOSPITALARIO	17	0	2	3	4	6	2	0	0
Público	1	0	0	0	1	0	0	0	0
Privado	16	0	2	3	3	6	2	0	0
Lugar de información									
Centro Sanitario Público	8	0	0	1	3	4	0	0	0
Centro Sanitario Privado	7	0	2	1	1	2	1	0	0
Otros	8	0	0	2	4	1	1	0	0
No consta	0	0	0	0	0	0	0	0	0
Semanas de gestación									
8 ó menos semanas	16	0	2	4	3	5	2	0	0
9-12 semanas	4	0	0	0	2	2	0	0	0
13-16 semanas	0	0	0	0	0	0	0	0	0
17-20 semanas	3	0	0	0	3	0	0	0	0
21 ó más semanas	0	0	0	0	0	0	0	0	0
No consta	0	0	0	0	0	0	0	0	0
Motivo interrupción									
Salud materna	22	0	2	4	7	7	2	0	0
Riesgo fetal	1	0	0	0	1	0	0	0	0
Violación	0	0	0	0	0	0	0	0	0
Varios motivos	0	0	0	0	0	0	0	0	0
No consta	0	0	0	0	0	0	0	0	0
Método intervención									
Aspiración	19	0	2	4	5	6	2	0	0
Dilatación	0	0	0	0	0	0	0	0	0
Legrado	2	0	0	0	1	1	0	0	0
Abortivos orales	0	0	0	0	0	0	0	0	0
Inyección intravenosa	0	0	0	0	0	0	0	0	0
Inyección intrauterina	1	0	0	0	1	0	0	0	0
Histerotomía	0	0	0	0	0	0	0	0	0
Histerectomía	0	0	0	0	0	0	0	0	0
No consta	1	0	0	0	1	0	0	0	0

TABLA CA.3. I.V.E. NUMERO SEGUN NIVEL DE INSTRUCCION Y SITUACION LABORAL DE LA MUJER, SITUACION LABORAL DE LA PAREJA O SUSTENTADOR PRINCIPAL, UTILIZACION DE CENTRO DE PLANIFICACION FAMILIAR.

1993. NO CONSTA RESIDENCIA.

	TOTAL	Nivel de instrucción								
		Analfa- beta	Sin estudios	1º grado	--- 2º grado 1º ciclo	--- 2º grado 2º ciclo	--- 3º grado Escuela	--- 3º grado Facultad	No clasi- ficables	No consta
TOTAL I.V.E.	23	1	0	5	5	8	3	1	0	0
Situación laboral mujer										
Empresaria emplea	0	0	0	0	0	0	0	0	0	0
Empresaria no emplea	0	0	0	0	0	0	0	0	0	0
Trabaja a sueldo	12	0	0	2	3	3	3	1	0	0
Pensionista	0	0	0	0	0	0	0	0	0	0
Estudiante	4	0	0	0	0	4	0	0	0	0
Parada	2	1	0	0	1	0	0	0	0	0
Sus labores	4	0	0	3	0	1	0	0	0	0
Otros	0	0	0	0	0	0	0	0	0	0
No consta	1	0	0	0	1	0	0	0	0	0
Situación laboral pareja o sustentador principal										
No existe	4	0	0	0	2	0	2	0	0	0
Empresario emplea	0	0	0	0	0	0	0	0	0	0
Empresario no emplea	0	0	0	0	0	0	0	0	0	0
Trabaja a sueldo	12	0	0	3	2	5	1	1	0	0
Pensionista	0	0	0	0	0	0	0	0	0	0
Estudiante	1	0	0	0	0	1	0	0	0	0
Parado/a	2	1	0	0	0	1	0	0	0	0
Sus labores	0	0	0	0	0	0	0	0	0	0
Otros	0	0	0	0	0	0	0	0	0	0
No consta	4	0	0	2	1	1	0	0	0	0
Utilización C.P.F.										
Sí. Público	9	1	0	3	0	3	1	1	0	0
Sí. Privado	3	0	0	0	1	1	1	0	0	0
Sí. Otros	2	0	0	1	1	0	0	0	0	0
No	9	0	0	1	3	4	1	0	0	0
No consta	0	0	0	0	0	0	0	0	0	0

TABLA CA.4. I.V.E. NUMERO SEGUN NIVEL DE INSTRUCCION Y LUGAR DONDE SE INFORMO, SEMANAS DE GESTACION, MOTIVO DE LA INTERRUPCION.

1993. NO CONSTA RESIDENCIA.

	TOTAL	Nivel de instrucción								No consta
		Analfa-beta	Sin estudios	1º grado	2º grado 1º ciclo	2º grado 2º ciclo	3º grado Escuela	3º grado Facultad	No clasi- ficables	
TOTAL I.V.E.	23	1	0	5	5	8	3	1	0	0
Lugar de información										
C. S. Público	8	1	0	3	1	3	0	0	0	0
C. S. Privado	7	0	0	0	1	4	2	0	0	0
Otros	8	0	0	2	3	1	1	1	0	0
No consta	0	0	0	0	0	0	0	0	0	0
Semanas de gestación										
8 ó menos semanas	16	0	0	4	3	6	3	0	0	0
9-12 semanas	4	1	0	1	1	0	0	1	0	0
13-16 semanas	0	0	0	0	0	0	0	0	0	0
17-20 semanas	3	0	0	0	1	2	0	0	0	0
21 ó más semanas	0	0	0	0	0	0	0	0	0	0
No consta	0	0	0	0	0	0	0	0	0	0
Motivo interrupción										
Salud materna	22	1	0	5	5	7	3	1	0	0
Riesgo fetal	1	0	0	0	0	1	0	0	0	0
Violación	0	0	0	0	0	0	0	0	0	0
Varios motivos	0	0	0	0	0	0	0	0	0	0
No consta	0	0	0	0	0	0	0	0	0	0

TABLA CA.5. I.V.E. NUMERO SEGUN TIPO DE CENTRO Y SEMANAS DE GESTACION, MOTIVO DE LA INTERRUPCION, METODO EMPLEADO EN LA INTERVENCION, NOCHES DE ESTANCIA.

1993. NO CONSTA RESIDENCIA.

	TOTAL	Tipo de centro					
		HOSPITALARIO			EXTRAHOSPITALARIO		
		Total	Público	Privado	Total	Público	Privado
TOTAL I.V.E.	23	6	2	4	17	1	16
<u>Semanas de gestación</u>							
8 ó menos semanas	16	3	0	3	13	1	12
9-12 semanas	4	0	0	0	4	0	4
13-16 semanas	0	0	0	0	0	0	0
17-20 semanas	3	3	2	1	0	0	0
21 ó más semanas	0	0	0	0	0	0	0
No consta	0	0	0	0	0	0	0
<u>Motivo interrupción</u>							
Salud materna	22	5	1	4	17	1	16
Riesgo fetal	1	1	1	0	0	0	0
Violación	0	0	0	0	0	0	0
Varios motivos	0	0	0	0	0	0	0
No consta	0	0	0	0	0	0	0
<u>Método intervención</u>							
Aspiración	19	3	0	3	16	1	15
Dilatación	0	0	0	0	0	0	0
Legrado	2	1	0	1	1	0	1
Abortivos orales	0	0	0	0	0	0	0
Inyección intravenosa	0	0	0	0	0	0	0
Inyección intrauterina	1	1	1	0	0	0	0
Histerotomía	0	0	0	0	0	0	0
Histerectomía	0	0	0	0	0	0	0
No consta	1	1	1	0	0	0	0
<u>Noches de estancia</u>							
Ninguna	21	4	0	4	17	1	16
Una	0	0	0	0	0	0	0
Dos	0	0	0	0	0	0	0
Tres	0	0	0	0	0	0	0
Cuatro	0	0	0	0	0	0	0
Cinco	1	1	1	0	0	0	0
Seis	0	0	0	0	0	0	0
Siete o más	1	1	1	0	0	0	0
No consta	0	0	0	0	0	0	0

El hecho de que algunas Interrupciones realizadas en centros extrahospitalarios publicos aparezcan con noche de estancia, se debe a que algunos de estos centros están ubicados físicamente en un hospital y derivan algunas intervenciones al mismo, notificándolas desde el propio centro extrahospitalario.

TABLAS DE COLECTIVOS ESPECIALES



TABLA CE.1. I.V.E. EN MUJERES MENORES-DE-20 AÑOS. NUMERO SEGUN TIPO DE HABITAT Y UTILIZACION DE CENTRO DE PLANIFICACION FAMILIAR, LUGAR DONDE SE INFORMO, SEMANAS DE GESTACION, MOTIVO DE LA INTERRUPCION.

1993. TOTAL NACIONAL.

	Tipo de habitat					
	TOTAL	10000 y menos	10001-50000 (exc. cap.)	50001-500000 (inc. cap.)	500001 y más	No consta
TOTAL I.V.E.	6.283	722	1.231	2.511	922	897
<u>Utilización C.P.F.</u>						
Sí. Público	688	68	134	282	146	58
Sí. Privado	426	56	106	170	54	40
Sí. Otros	324	26	50	165	21	62
No consta	4.810	570	935	1.875	698	732
No consta	35	2	6	19	3	5
<u>Lugar de información</u>						
Centro Sanitario Público	1.606	163	315	715	278	135
Centro Sanitario Privado	1.012	141	233	335	109	194
Otros	3.655	418	681	1.456	534	566
No consta	10	0	2	5	1	2
<u>Semanas de gestación</u>						
8 ó menos semanas	3.790	399	755	1.577	605	454
9-12 semanas	2.090	263	410	837	302	278
13-16 semanas	212	35	35	54	6	82
17-20 semanas	126	17	22	19	7	61
21 ó más semanas	34	2	4	6	1	21
No consta	31	6	5	18	1	1
<u>Motivo interrupción</u>						
Salud materna	6.260	720	1.227	2.499	921	893
Riesgo fetal	16	2	1	9	1	3
Violación	3	0	2	1	0	0
Varios motivos	1	0	0	1	0	0
No consta	3	0	1	1	0	1

TABLA CE.2. I.V.E. EN MUJERES MENORES DE 20 AÑOS. NUMERO SEGUN PROVINCIA DE RESIDENCIA Y EDAD.

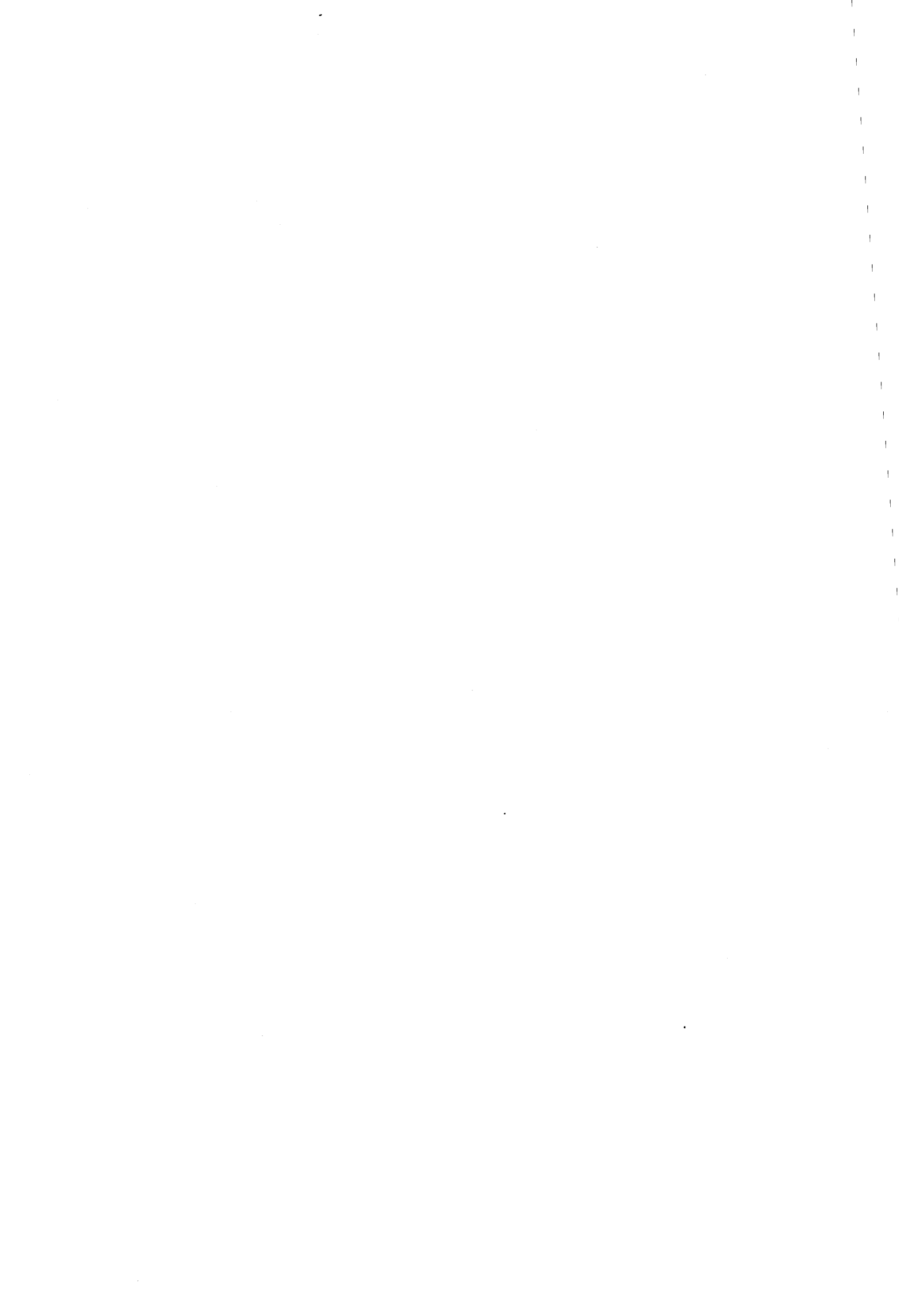
1993. TOTAL NACIONAL.

	TOTAL	Edad									
		10 años	11 años	12 años	13 años	14 años	15 años	16 años	17 años	18 años	19 años
TOTAL	6.283	1	1	0	15	63	265	570	1.007	1.994	2.367
ANDALUCÍA	893	0	0	0	2	13	38	86	136	283	335
Almería	74	0	0	0	0	1	2	9	16	15	31
Cádiz	96	0	0	0	0	4	8	6	17	28	33
Córdoba	112	0	0	0	0	1	7	13	11	30	50
Granada	120	0	0	0	0	1	1	8	19	41	50
Huelva	79	0	0	0	0	1	1	14	14	22	27
Jaén	33	0	0	0	0	0	0	5	2	6	20
Málaga	220	0	0	0	0	1	8	20	35	83	73
Sevilla	159	0	0	0	2	4	11	11	22	58	51
ARAGON	96	0	0	0	0	0	6	13	9	31	37
Huesca	19	0	0	0	0	0	0	2	6	6	5
Teruel	5	0	0	0	0	0	1	0	0	3	1
Zaragoza	72	0	0	0	0	0	5	11	3	22	31
ASTURIAS	350	0	0	0	0	3	10	26	71	112	128
BALEARES	95	0	0	0	0	3	6	15	12	29	30
CANARIAS	346	0	0	0	1	5	28	40	63	91	118
Las Palmas	179	0	0	0	1	2	15	19	32	47	63
S.C. Tenerife	167	0	0	0	0	3	13	21	31	44	55
CANTABRIA	85	0	0	0	0	2	1	9	14	26	33
CASTILLA-LA MANCHA	183	0	0	0	0	0	7	19	32	56	69
Albacete	47	0	0	0	0	0	2	3	7	16	19
Ciudad Real	49	0	0	0	0	0	2	10	14	9	14
Cuenca	14	0	0	0	0	0	2	1	1	3	7
Guadalajara	18	0	0	0	0	0	0	0	1	9	8
Toledo	55	0	0	0	0	0	1	5	9	19	21
CASTILLA Y LEON	405	0	0	0	3	2	15	40	57	127	161
Avila	12	0	0	0	0	0	1	3	1	5	2
Burgos	46	0	0	0	0	0	3	5	5	16	17
León	98	0	0	0	2	1	2	8	15	32	38
Palencia	33	0	0	0	1	0	1	2	4	9	16
Salamanca	44	0	0	0	0	0	0	5	8	12	19
Segovia	15	0	0	0	0	0	0	5	1	2	7
Soria	7	0	0	0	0	0	0	1	1	1	4
Valladolid	131	0	0	0	0	0	8	9	19	43	52
Zamora	19	0	0	0	0	1	0	2	3	7	6
CATALUÑA	1.453	0	0	0	1	17	53	121	218	498	545
Barcelona	1.164	0	0	0	0	13	42	94	172	417	426
Girona	135	0	0	0	1	3	7	13	19	46	46
Lleida	58	0	0	0	0	0	0	9	11	14	24
Tarragona	96	0	0	0	0	1	4	5	16	21	49
COMUNIDAD VALENCIANA	844	0	0	0	1	9	41	70	126	262	335
Alicante	302	0	0	0	1	5	11	22	51	102	110
Castellón	94	0	0	0	0	1	4	8	9	32	40
Valencia	448	0	0	0	0	3	26	40	66	128	185
EXTREMADURA	102	0	0	0	1	0	4	9	15	30	43
Badajoz	63	0	0	0	1	0	2	6	10	17	27
Cáceres	39	0	0	0	0	0	2	3	5	13	16
GALICIA	273	0	0	0	1	2	21	32	56	74	87
La Coruña	105	0	0	0	0	2	8	14	25	27	29
Lugo	35	0	0	0	0	0	5	5	4	9	12
Orense	25	0	0	0	0	0	1	4	4	8	8
Pontevedra	108	0	0	0	1	0	7	9	23	30	38
MADRID	783	1	1	0	2	6	15	62	137	246	313
MURCIA	134	0	0	0	2	1	11	11	24	42	43
NAVARRA	17	0	0	0	1	0	1	1	4	7	3
PAIS VASCO	182	0	0	0	0	0	6	12	29	63	72
Alava	33	0	0	0	0	0	0	1	6	12	14
Guipúzcoa	56	0	0	0	0	0	2	6	7	17	24
Vizcaya	93	0	0	0	0	0	4	5	16	34	34
LA RIOJA	22	0	0	0	0	0	0	2	2	12	6
CEUTA	3	0	0	0	0	0	0	0	0	1	2
MELILLA	6	0	0	0	0	0	0	1	0	2	3
EXTRANJERO	9	0	0	0	0	0	2	0	1	2	4
NO CONSTA	2	0	0	0	0	0	0	1	1	0	0

TABLA CE.3: I.V.E. EN MUJERES MENORES DE 20 AÑOS.-NUMERO SEGUN PROVINCIA DE RESIDENCIA Y UTILIZACION DE CENTRO DE PLANIFICACION FAMILIAR.

1993. TOTAL NACIONAL.

	TOTAL	Utilización C.P.F.				
		Sí Público	Sí Privado	Sí Otros	No	No consta
TOTAL	6.283	688	426	324	4.810	35
ANDALUCIA	893	144	29	125	590	5
Almería	74	12	2	14	46	0
Cádiz	96	17	1	0	77	1
Córdoba	112	18	9	33	51	1
Granada	120	3	5	28	83	1
Huelva	79	8	0	32	39	0
Jaén	33	4	2	8	19	0
Málaga	220	33	8	10	168	1
Sevilla	159	49	2	0	107	1
ARAGON	96	9	5	1	80	1
Huesca	19	2	1	0	16	0
Teruel	5	1	0	0	4	0
Zaragoza	72	6	4	1	60	1
ASTURIAS	350	38	27	9	274	2
BALEARES	95	9	4	1	81	0
CANARIAS	346	21	62	2	261	0
Las Palmas	179	9	35	1	134	0
S.C. Tenerife	167	12	27	1	127	0
CANTABRIA	85	9	6	4	65	1
CASTILLA-LA MANCHA	183	11	6	18	147	1
Albacete	47	5	1	1	40	0
Ciudad Real	49	1	5	4	38	1
Cuenca	14	1	0	1	12	0
Guadalajara	18	1	0	1	16	0
Toledo	55	3	0	11	41	0
CASTILLA Y LEON	405	23	14	11	357	0
Avila	12	0	0	0	12	0
Burgos	46	5	0	1	40	0
León	98	9	9	4	76	0
Palencia	33	1	0	0	32	0
Salamanca	44	2	0	2	40	0
Segovia	15	0	0	1	14	0
Soria	7	2	0	0	5	0
Valladolid	131	4	5	2	120	0
Zamora	19	0	0	1	18	0
CATALUÑA	1.453	202	116	6	1.127	2
Barcelona	1.164	174	81	5	902	2
Girona	135	18	19	1	97	0
Lleida	58	4	7	0	47	0
Tarragona	96	6	9	0	81	0
COMUNIDAD VALENCIANA	844	80	84	35	639	6
Alicante	302	36	39	12	211	4
Castellón	94	15	11	2	65	1
Valencia	448	29	34	21	363	1
EXTREMADURA	102	9	3	1	89	0
Badajoz	63	6	3	1	53	0
Cáceres	39	3	0	0	36	0
GALICIA	273	23	15	27	204	4
La Coruña	105	11	3	15	75	1
Lugo	35	1	1	4	29	0
Orense	25	5	0	2	16	2
Pontevedra	108	6	11	6	84	1
MADRID	783	61	37	74	604	7
MURCIA	134	8	4	2	115	5
NAVARRA	17	5	1	0	11	0
PAIS VASCO	182	36	10	7	128	1
Alava	33	10	3	0	20	0
Guipúzcoa	56	8	0	0	48	0
Vizcaya	93	18	7	7	60	1
LA RIOJA	22	0	1	1	20	0
CEUTA	3	0	0	0	3	0
MELILLA	6	0	0	0	6	0
EXTRANJERO	9	0	1	0	8	0
NO CONSTA	2	0	1	0	1	0

TABLA CE.4. I.V.E. EN MUJERES MENORES DE 20 AÑOS. NUMERO SEGUN PROVINCIA DE RESIDENCIA Y LUGAR DONDE SE INFORMO.

1993. TOTAL NACIONAL.

	TOTAL	Lugar de información			
		Centro Sanitario Público	Centro Sanitario Privado	Otros	No consta
TOTAL	6.283	1.606	1.012	3.655	10
ANDALUCIA	893	254	71	568	0
Almería	74	24	10	40	0
Cádiz	96	40	7	49	0
Córdoba	112	22	17	73	0
Granada	120	22	9	89	0
Huelva	79	8	1	70	0
Jaén	33	4	3	26	0
Málaga	220	70	8	142	0
Sevilla	159	64	16	79	0
ARAGON	96	20	23	53	0
Huesca	19	5	6	8	0
Teruel	5	1	1	3	0
Zaragoza	72	14	16	42	0
ASTURIAS	350	65	31	254	0
BALEARES	95	24	28	43	0
CANARIAS	346	25	68	252	1
Las Palmas	179	8	33	137	1
S.C. Tenerife	167	17	35	115	0
CANTABRIA	85	19	9	57	0
CASTILLA-LA MANCHA	183	21	24	138	0
Albacete	47	12	9	26	0
Ciudad Real	49	4	6	39	0
Cuenca	14	1	3	10	0
Guadalajara	18	0	2	16	0
Toledo	55	4	4	47	0
CASTILLA Y LEON	405	62	70	271	2
Ávila	12	0	2	10	0
Burgos	46	10	7	29	0
León	98	10	20	68	0
Palencia	33	7	6	20	0
Salamanca	44	9	9	25	1
Segovia	15	5	0	10	0
Soria	7	4	0	3	0
Valladolid	131	13	22	95	1
Zamora	19	4	4	11	0
CATALUÑA	1.453	498	282	673	0
Barcelona	1.164	423	186	555	0
Girona	135	28	49	58	0
Lleida	58	14	18	26	0
Tarragona	96	33	29	34	0
COMUNIDAD VALENCIANA	844	222	149	466	7
Alicante	302	97	59	141	5
Castellón	94	26	22	45	1
Valencia	448	99	68	280	1
EXTREMADURA	102	7	8	87	0
Badajoz	63	5	5	53	0
Cáceres	39	2	3	34	0
GALICIA	273	115	64	94	0
La Coruña	105	61	21	23	0
Lugo	35	12	9	14	0
Orense	25	15	3	7	0
Pontevedra	108	27	31	50	0
MADRID	783	113	115	555	0
MURCIA	134	39	16	79	0
NAVARRA	17	12	2	3	0
PAIS VASCO	182	105	34	43	0
Alava	33	28	3	2	0
Guipúzcoa	56	37	13	6	0
Vizcaya	93	40	18	35	0
LA RIOJA	22	3	8	11	0
CEUTA	3	0	0	3	0
MELILLA	6	0	2	4	0
EXTRANJERO	9	2	6	1	0
NO CONSTA	2	0	2	0	0

TABLA CE.5. I.V.E. EN MUJERES MENORES DE 20 AÑOS. NUMERO SEGUN PROVINCIA-DE RESIDENCIA Y SEMANAS DE GESTACION.
1993. TOTAL NACIONAL.

	TOTAL	Semanas de gestación					No consta
		8 ó menos semanas	9-12 semanas	13-16 semanas	17-20 semanas	21 ó más semanas	
TOTAL	6.283	3.790	2.090	212	126	34	31
ANDALUCIA	893	604	260	5	18	2	4
Almería	74	57	11	2	4	0	0
Cádiz	96	61	33	0	1	0	1
Córdoba	112	71	39	0	0	0	2
Granada	120	86	30	1	3	0	0
Huelva	79	58	20	0	1	0	0
Jaén	33	25	7	0	1	0	0
Málaga	220	151	61	2	5	1	0
Sevilla	159	95	59	0	3	1	1
ARAGON	96	56	28	5	6	1	0
Huesca	19	10	8	1	0	0	0
Teruel	5	1	3	1	0	0	0
Zaragoza	72	45	17	3	6	1	0
ASTURIAS	350	224	107	2	1	1	15
BALEARES	95	48	38	5	4	0	0
CANARIAS	346	204	120	14	7	1	0
Las Palmas	179	106	66	7	0	0	0
S.C. Tenerife	167	98	54	7	7	1	0
CANTABRIA	85	47	34	0	3	1	0
CASTILLA-LA MANCHA	183	84	66	21	7	4	1
Albacete	47	25	19	1	2	0	0
Ciudad Real	49	17	18	11	2	1	0
Cuenca	14	6	5	1	2	0	0
Guadalajara	18	10	6	0	0	2	0
Toledo	55	26	18	8	1	1	1
CASTILLA Y LEON	405	211	173	11	6	3	1
Avila	12	4	5	3	0	0	0
Burgos	46	24	19	1	2	0	0
León	98	49	44	1	2	1	1
Palencia	33	15	18	0	0	0	0
Salamanca	44	27	15	1	1	0	0
Segovia	15	8	7	0	0	0	0
Soria	7	3	3	1	0	0	0
Valladolid	131	74	54	2	0	1	0
Zamora	19	7	8	2	1	1	0
CATALUÑA	1.453	932	498	8	11	4	0
Barcelona	1.164	745	401	6	8	4	0
Girona	135	92	40	2	1	0	0
Lleida	58	32	26	0	0	0	0
Tarragona	96	63	31	0	2	0	0
COMUNIDAD VALENCIANA	844	522	252	40	16	7	7
Alicante	302	195	87	13	3	2	2
Castellón	94	51	34	3	2	2	2
Valencia	448	276	131	24	11	3	3
EXTREMADURA	102	51	42	6	3	0	0
Badajoz	63	29	33	1	0	0	0
Cáceres	39	22	9	5	3	0	0
GALICIA	273	128	98	30	14	3	0
La Coruña	105	40	44	13	6	2	0
Lugo	35	18	13	2	2	0	0
Orense	25	13	7	2	3	0	0
Pontevedra	108	57	34	13	3	1	0
MADRID	783	459	246	48	22	5	3
MURCIA	134	81	40	11	1	1	0
NAVARRA	17	6	8	1	2	0	0
PAIS VASCO	182	109	65	3	4	1	0
Alava	33	15	15	0	3	0	0
Guipúzcoa	56	39	14	2	1	0	0
Vizcaya	93	55	36	1	0	1	0
LA RIOJA	22	11	8	2	1	0	0
CEUTA	3	2	1	0	0	0	0
MELILLA	6	4	2	0	0	0	0
EXTRANJERO	9	5	4	0	0	0	0
NO CONSTA	2	2	0	0	0	0	0

A N E X O S

ANEXO I
LEGISLACION

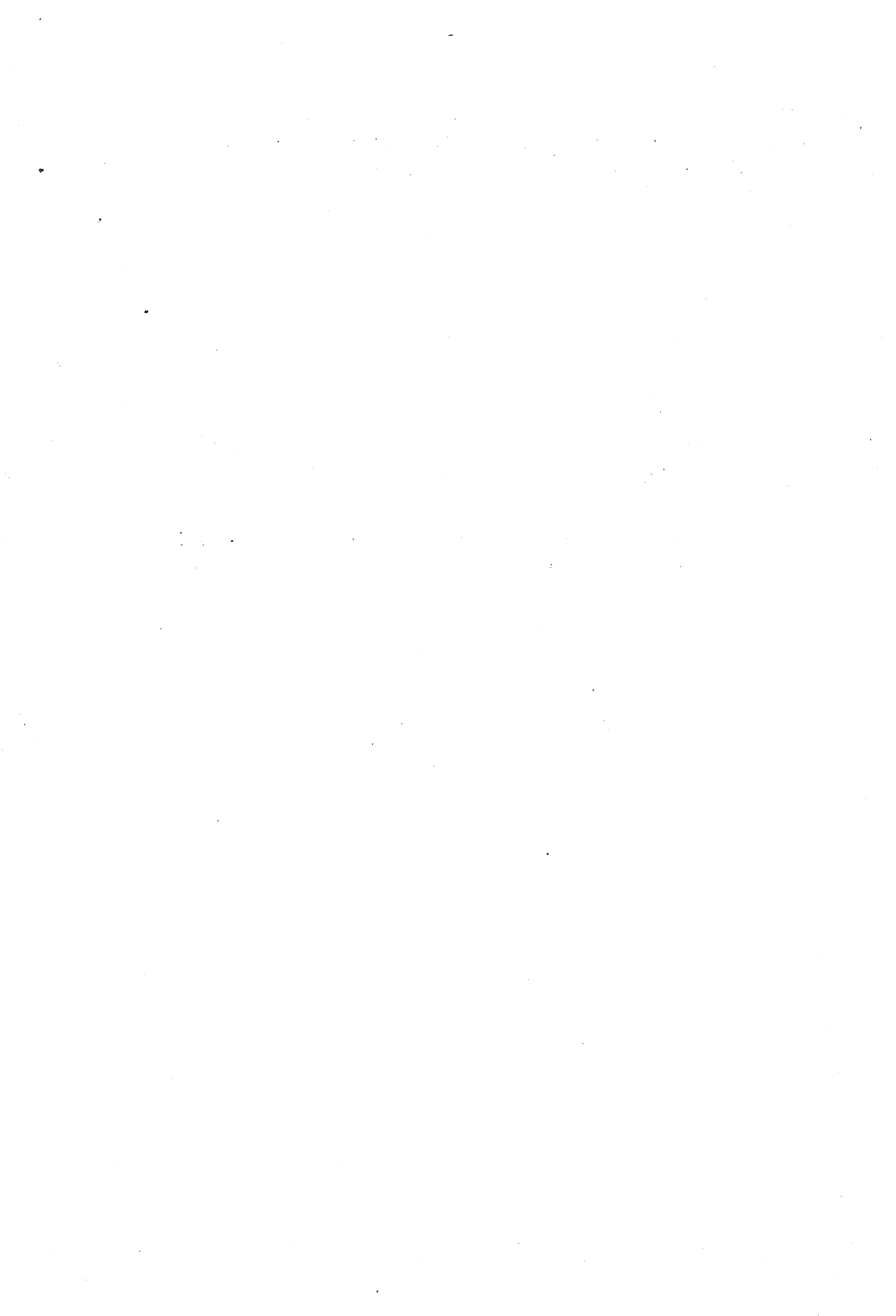

LEGISLACION APLICABLE A LAS I.V.E.*

- **LEY ORGANICA 9/1985**, de 5 de julio, de Reforma del artículo 417 bis del Código Penal. (B.O.E. de 12 de julio de 1985).

- **ORDEN** de 31 de julio de 1985 sobre la práctica del aborto en Centros o Establecimientos Sanitarios. (B.O.E. de 2 de agosto de 1985).

- **ORDEN** de 16 de junio de 1986 sobre Estadística e Información Epidemiológica de las interrupciones voluntarias del embarazo realizadas conforme a la Ley Orgánica 9/1985, de 5 de julio. (B.O.E. de 3 de julio de 1986).

- **REAL DECRETO 2409/1986**, de 21 de noviembre, sobre Centros Acreditados y Dictámenes Preceptivos para la práctica legal de la interrupción voluntaria del embarazo. (B.O.E. de 24 de noviembre de 1986).

- **RESOLUCION** de 15 de octubre de 1990, de la Subsecretaria, sobre Estadística e Información Epidemiológica de las interrupciones voluntarias del embarazo realizadas conforme a la Ley Orgánica 9/1985, de 5 de julio. (B.O.E. de 29 de octubre de 1990).

- **REAL DECRETO 136/1993**, de 29 de enero, por el que se aprueba el Plan Estadístico Nacional 1993/1996. (B.O.E. de 5 de marzo de 1993).

* Se incluye exclusivamente la legislación emitida a nivel estatal, algunas CC.AA. han elaborado legislación complementaria dentro de su ámbito competencial.

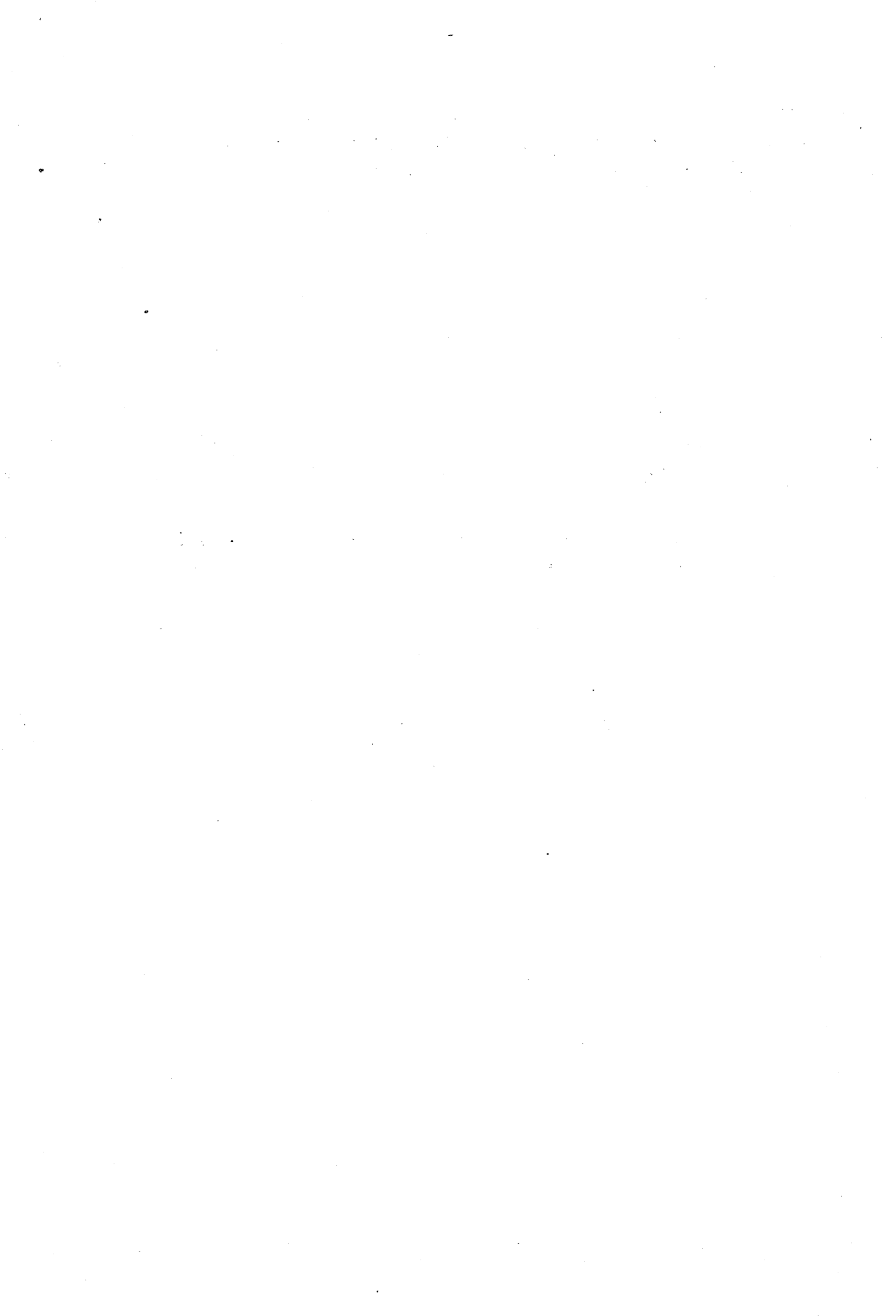

ANEXO II
CUESTIONARIO DE NOTIFICACION





NOTIFICACION DE INTERRUPCION VOLUNTARIA DEL EMBARAZO

DE ACUERDO CON LA LEY ESTE
IMPRESO ES ANONIMO Y
CONFIDENCIAL
R D 2409/1986

**MINISTERIO DE SANIDAD
Y CONSUMO**

ANTES DE CUMPLIMENTAR ESTE CUESTIONARIO LEANSE POR FAVOR LAS DEFINICIONES AL DORSO
ESCRIBIR EN MAYUSCULAS CON BOLIGRAFO SOBRE SUPERFICIE DURA
NO ESCRIBIR EN ESPACIOS SOMBREADOS

LOS DATOS CONTENIDOS EN ESTE BOLETIN NO PODRAN SER HECHOS PUBLICOS DE FORMA INDIVIDUALIZADA EN NINGUN CASO. UNICAMENTE SERAN UTILIZADOS CON FINES SANITARIOS Y ESTADISTICOS

NUMERO DE REGISTRO INTERNO
ESTE NUMERO SERA EL QUE ASIGNE CADA CENTRO SANITARIO PARA POSIBILITAR LA RECUPERACION DE INFORMACION

CODIGO DEL CENTRO 16

A. DATOS DE LA EMBARAZADA

FECHA DE NACIMIENTO 19 <input type="text"/> <input type="text"/> <input type="text"/> DIA <input type="text"/> <input type="text"/> MES <input type="text"/> <input type="text"/> AÑO	MUNICIPIO <input type="text"/> 27 <input type="text"/> <input type="text"/> <input type="text"/>
CONVIVE EN PAREJA 25 SI <input type="checkbox"/> 1 NO <input type="checkbox"/> 2	PROVINCIA <input type="text"/> 31 <input type="text"/> <input type="text"/> <input type="text"/>
ESTADO CIVIL 26 <input type="checkbox"/> 1 SOLTERA <input type="checkbox"/> 2 CASADA <input type="checkbox"/> 3 VIUDA <input type="checkbox"/> 4 DIVORCIADA <input type="checkbox"/> 5 SEPARADA	CODIGO POSTAL <input type="text"/> 33 <input type="text"/> <input type="text"/> <input type="text"/>

NIVEL DE INSTRUCCION (1) 38	<input type="checkbox"/> 1 ANALFABETA	<input type="checkbox"/> 3 1 ^{er} GRADO	<input type="checkbox"/> 5 2 ^o GRADO/2 ^o CICLO	<input type="checkbox"/> 7 3 ^{er} GRADO (Facultades, Esc. Tec. Sup. o equivalentes y postgraduadas)
	<input type="checkbox"/> 2 SIN ESTUDIOS	<input type="checkbox"/> 4 2 ^o GRADO/1 ^{er} CICLO	<input type="checkbox"/> 6 3 ^{er} GRADO (Escuelas Universitarias o equivalentes)	<input type="checkbox"/> 8 NO CLASIFICABLES POR GRADOS Y NO BIEN ESPECIFICADOS

SITUACION LABORAL (2)	
MUJER 39 <input type="checkbox"/> 1 PATRONA/O PROFESIONAL QUE EMPLEA PERSONAL <input type="checkbox"/> 1 <input type="checkbox"/> 2 EMPRESARIA/O O PROFESIONAL QUE NO EMPLEA PERSONAL <input type="checkbox"/> 2 <input type="checkbox"/> 3 PERSONA QUE TRABAJA A SUELDO, JORNAL, COMISION U OTRA CLASE CUALQUIERA DE REMUNERACION <input type="checkbox"/> 3 <input type="checkbox"/> 4 PENSIONISTA <input type="checkbox"/> 4 <input type="checkbox"/> 5 ESTUDIANTE <input type="checkbox"/> 5 <input type="checkbox"/> 6 PARADA/O EN BUSCA DE SU PRIMER EMPLEO REMUNERADO <input type="checkbox"/> 6 <input type="checkbox"/> 7 SUS LABORES <input type="checkbox"/> 7 <input type="checkbox"/> 8 OTRAS (3) <input type="checkbox"/> 8	PAREJA O SUSTENTADOR 40 NO EXISTE <input type="checkbox"/> 0

TIENE INGRESOS ECONOMICOS PROPIOS 41 SI <input type="checkbox"/> 1 NO <input type="checkbox"/> 2					
N ^o DE HIJOS QUE VIVEN EN LA ACTUALIDAD 42		FECHA DEL ULTIMO PARTO 44	DIA	MES	AÑO
N ^o DE ABORTOS VOLUNTARIOS ANTERIORES AL ACTUAL 50		FECHA DEL ULTIMO ABORTO VOLUNTARIO 52	DIA	MES	AÑO

¿HA ACUDIDO A UN SERVICIO O CENTRO SANITARIO PARA UTILIZACION O CONTROL DE METODOS ANTICONCEPTIVOS DURANTE LOS DOS ULTIMOS AÑOS? 58	SI	<input type="checkbox"/> 1 PUBLICO
		<input type="checkbox"/> 2 PRIVADO
		<input type="checkbox"/> 3 OTROS
	NO	<input type="checkbox"/> 4

B. DATOS DE LA INTERVENCION

¿DONDE SE INFORMO POR 1 ^a VEZ DE LA POSIBILIDAD DE INTERRUPTIR ESTE EMBARAZO? 59	<input type="checkbox"/> 1	CENTRO SANITARIO PUBLICO
	<input type="checkbox"/> 2	CENTRO SANITARIO PRIVADO
	<input type="checkbox"/> 3	OTROS

SEMANAS DE GESTACION EN EL MOMENTO DE LA INTERVENCION ESTIMADAS POR EL MEDICO 60			
FECHA DE INGRESO 62	DIA	MES	AÑO
FECHA DE LA INTERVENCION 68			
FECHA DE ALTA 74			

MOTIVOS DE LA INTERRUPCION DEL EMBARAZO 80	<input type="checkbox"/> 1	PELIGRO PARA LA VIDA O LA SALUD FISICA O PSIQUICA DE LA EMBARAZADA	→	CAUSA <input type="text"/>
	<input type="checkbox"/> 2	PRESUNCION DE QUE EL FETO HABRA DE NACER CON GRAVES TARAS		<input type="text"/>
	<input type="checkbox"/> 3	VIOLACION		<input type="text"/>

METODO EMPLEADO EN LA INTERVENCION 24	<input type="checkbox"/> 1 ASPIRACION O MINIASPIRACION POR JERINGA	<input type="checkbox"/> 3 LEGRADO	<input type="checkbox"/> 5 INYECCION INTRAVENOSA	<input type="checkbox"/> 7 HISTEROTOMIA
	<input type="checkbox"/> 2 DILATACION	<input type="checkbox"/> 4 ABORTIVOS ORALES	<input type="checkbox"/> 6 INYECCION INTRAUTERINA	<input type="checkbox"/> 8 HISTERECTOMIA

NOTA: MARQUESE UNICAMENTE EL ULTIMO METODO UTILIZADO EN LA IVE

ANEXO III

**RELACION DE CENTROS QUE HAN
NOTIFICADO I.V.E. DURANTE 1993**

RELACION DE CENTROS QUE HAN NOTIFICADO I.V.E. DURANTE 1993

ANDALUCIA

ALMERIA

H. Gral. del S.A.S. Maria Inmaculada (Huercal-Overa)

CADIZ

Clínica El Sur

CORDOBA

Medina-Azahara

GRANADA

*Centro Médico Ginecológico Iliberis
C. Ginecológico A. Estonzerburg*

HUELVA

Clínica Poliplaning

MALAGA

*Centro Ginecológico Scala 2000
Centro Sanitario Sáenz de Santamaria*

SEVILLA

*Complejo Virgen Macarena
Clínica El Sur
Consultorio Ginecológico Monte Carmelo*

ARAGON

ZARAGOZA

*Hospital Clínico Universitario
Hospital Miguel Servet*

ASTURIAS

Hospital San Agustín (Aviles)
Hospital Carmen y Severo Ochoa (Cangas de Narcea)
Hospital Comarcal de Jarrío (Coaña)
Hospital de Cabueñes (Gijón)
Clínica Belladona (Gijón)
Clínica Sirona (Gijón)
Hospital Valle del Nalón (Langreo)
Hospital Alvarez-Buylla
Hospital Nuestra Señora de Covadonga
Clínica Buenavista
Clínica Gineastur

BALEARES

Hospital Can Mises (Ibiza)
Complejo Asistencial Son Dureta

CANARIAS

LAS PALMAS

Hospital Materno-Infantil
Clínica Gara (Telde)

SANTA CRUZ DE TENERIFE

Hospital Universitario de Canarias (La Laguna)
Hospital Ntra. Sra. de la Candelaria
Clínica Tacoronte (Tacoronte)

CANTABRIA

H. Universitario Marques de Valdecilla

CASTILLA-LEON

VALLADOLID

Clínica Ginemédica

CATALUÑA

BARCELONA

Hospital del Mar
Hospital Gral de la Vall d'Hebrón
Hospital Casa de Maternitat
Hospital de la Santa Creu i Sant Pau
Clínica Quirón
Instituto Dexeus
Centro E.M.E.C.E.
Centro Casanovas
Centro Médico Aragón
Instituto Ginetec, S.A.
Tutor Médica-Cililab, S.A.
Ginex
Centre Medic Les Corts
Hospital de Sant Jaume (Calella)
Consorci Sanitari de Mataró (Mataró)
Consorci Hospitalari del Parc Tauli (Sabadell)
Hospital de Sant Llatzer (Terrassa)
Hospital de Viladecans (Viladecans)
Hospital Comarcal (Villafranca del Penedés)

GIRONA

Hospital Provincial Santa Caterina
Hospital de Girona Dr. Josep Trueta

LERIDA

Hospital de Lleida Arnau de Vilanova

COMUNIDAD VALENCIANA

ALICANTE

Instituto Ginetec, S.A.
Acuario, S.A.
Clínica Ginecológica Levante
Mediterranea Médica
Hospital del S.V.S. Vega Baja

CASTELLON

Mediterranea Médica, S.L.
Acuario Castellón, S.A.

VALENCIA

Hospital General Universitario
Hospital Universitario de la Fé
Hospital Doctor Peset
Mediterránea Médica
Acuario Casa de la Salud
Centro Médico Valenciano
Clínica Oeste
Clínica El Mar, S.L.
Centro Sanitario Deia Médica, S.L.

EXTREMADURA

Clínica Leyla, S.A.

GALICIA

LA CORUÑA

Clínica Faos

ORENSE

Hospital Nuestra Sra. de Cristal

PONTEVEDRA

Hospital Xeral de Vigo
C.O.F. del Insalud
Instituto Médico Gelme
Clínica Climent

MADRID

Hospital Principe de Asturias (Alcalá de Henares)

Hospital Severo Ochoa (Leganes)

Hospital La Paz

Centro Clínico El Bosque

Clínica Obstétrica y Ginecológica Isadora

Dator Médica

Clínica Mayrit

Clínica Gin. German Sáenz de Santamaria

Hospital de Mostoles (Mostoles)

MURCIA

Mediterránea Médica

PAIS VASCO

GUIPUZCOA

Hospital de Nuestra Sra. de Aranzazu

Clínica Donosti

VIZCAYA

Hospital de Cruces (Barakaldo)

Consultorio Ginecológico

Lasaitasuna

Módulo Psicosocial Rekaldeberri

Hospital de Galdakao (Galdakao)



ANEXO IV
P O B L A C I O N

POBLACION DE DERECHO POR EDAD. CC.AA. Y AÑO
MUJERES ENTRE 15 Y 44 AÑOS

AÑO 1988

GRUPOS DE EDAD

RESIDENCIA	15-19	20-24	25-29	30-34	35-39	40-44	TOTAL
Andalucía	307.621	313.041	281.137	227.507	195.159	188.149	1.512.614
Aragón	43.594	46.004	45.977	40.986	37.035	36.261	249.857
Asturias	41.594	42.372	43.494	41.302	38.329	35.814	242.905
Baleares	26.762	25.315	23.674	23.153	23.072	21.990	143.966
Canarias	71.064	69.678	61.418	52.068	46.796	43.306	344.330
Cantabria	19.753	20.649	21.042	19.520	17.698	15.852	114.514
Castilla-La Mancha	67.202	73.290	69.090	54.398	44.964	43.159	352.103
Castilla-León	97.583	108.654	107.313	88.547	73.273	71.130	546.500
Cataluña	240.591	233.900	224.219	212.122	206.353	200.110	1.317.295
Comunidad Valenciana	155.209	154.399	146.975	131.208	121.852	116.554	826.197
Extremadura	44.861	51.038	47.449	35.770	28.647	27.587	235.352
Galicia	107.225	108.074	103.502	93.470	89.010	90.172	591.453
Madrid	204.601	200.091	190.484	176.922	173.795	169.624	1.115.517
Murcia	45.379	44.988	40.456	33.317	29.298	27.837	221.275
Navarra	20.448	21.091	20.585	18.676	17.305	16.505	114.610
País Vasco	88.234	90.336	87.446	78.435	73.684	71.655	489.790
La Rioja	9.606	9.787	9.696	9.079	8.393	7.912	54.473
Ceuta y Melilla	5.594	5.880	5.360	4.285	3.415	3.296	27.830
Total Nacional	1.596.921	1.618.587	1.529.317	1.340.765	1.228.078	1.186.913	8.500.581

AÑO 1989

GRUPOS DE EDAD

RESIDENCIA	15-19	20-24	25-29	30-34	35-39	40-44	TOTAL
Andalucía	305.626	314.225	290.630	237.965	198.205	189.319	1.535.970
Aragón	43.471	45.348	46.329	42.371	37.334	36.537	251.390
Asturias	41.820	42.017	43.111	42.312	38.615	36.830	244.705
Baleares	27.116	25.648	23.824	23.079	23.237	22.418	145.322
Canarias	71.321	70.286	63.656	53.243	47.849	43.961	350.316
Cantabria	19.713	20.416	20.972	20.077	17.924	16.490	115.592
Castilla-La Mancha	65.959	72.390	71.161	57.818	45.429	43.716	356.473
Castilla-León	95.673	106.556	109.179	93.557	74.563	71.208	550.736
Cataluña	242.924	235.277	225.159	214.763	206.600	203.921	1.328.644
Comunidad Valenciana	156.286	154.299	148.984	134.687	122.472	118.978	835.706
Extremadura	43.558	50.070	49.495	38.140	29.206	27.647	238.116
Galicia	107.013	108.401	104.257	96.107	88.364	90.988	595.130
Madrid	206.692	200.677	192.382	179.391	173.078	173.344	1.125.564
Murcia	45.491	45.234	41.723	34.681	29.628	28.306	225.063
Navarra	20.399	20.965	20.764	19.142	17.440	16.828	115.538
País Vasco	88.436	89.670	88.637	80.348	73.879	72.819	493.789
La Rioja	9.662	9.693	9.753	9.211	8.560	7.999	54.878
Ceuta y Melilla	5.462	5.922	5.484	4.557	3.498	3.279	28.202
Total Nacional	1.596.622	1.617.094	1.555.500	1.381.449	1.235.881	1.204.588	8.591.134

Fuente: I.N.E. Proyecciones de la población española para el periodo 1.980-2.010

POBLACION DE DERECHO POR EDAD. CC.AA. Y AÑO
MUJERES ENTRE 15 Y 44 AÑOS

AÑO 1990

RESIDENCIA	GRUPOS DE EDAD						TOTAL
	15-19	20-24	25-29	30-34	35-39	40-44	
Andalucía	303.665	314.351	299.716	248.386	202.019	189.530	1.557.667
Aragón	43.352	44.545	46.622	43.750	37.771	36.625	252.665
Asturias	42.051	41.524	42.674	43.313	39.041	37.648	246.251
Baleares	27.475	25.891	23.943	22.998	23.487	22.729	146.523
Canarias	71.587	70.654	65.804	54.409	49.085	44.388	355.927
Cantabria	19.675	20.118	20.874	20.630	18.216	17.037	116.550
Castilla-La Mancha	64.721	71.254	73.133	61.228	46.062	44.047	360.445
Castilla-León	93.768	104.119	110.897	98.552	76.134	70.929	554.399
Cataluña	245.290	235.855	225.806	217.358	207.603	206.663	1.338.575
Comunidad Valenciana	157.382	153.684	150.794	138.140	123.542	120.774	844.316
Extremadura	42.258	48.943	51.471	40.503	29.876	27.569	240.620
Galicia	106.812	108.363	104.873	98.723	88.035	91.338	598.144
Madrid	208.810	200.588	194.028	181.821	172.988	176.148	1.134.383
Murcia	45.609	45.326	42.932	36.040	30.067	28.628	228.602
Navarra	20.351	20.771	20.916	19.606	17.639	17.063	116.346
País Vasco	88.648	88.709	89.709	82.244	74.345	73.603	497.258
La Rioja	9.719	9.569	9.798	9.341	8.759	8.045	55.231
Ceuta y Melilla	5.330	5.944	5.601	4.829	3.593	3.245	28.542
Total Nacional	1.596.503	1.610.208	1.579.591	1.421.871	1.248.262	1.216.009	8.672.444

AÑO 1991

RESIDENCIA	GRUPOS DE EDAD						TOTAL
	15-19	20-24	25-29	30-34	35-39	40-44	
Andalucía	303.139	312.505	306.514	259.141	208.145	190.336	1.579.780
Aragón	43.119	43.962	46.697	44.755	38.504	36.664	253.701
Asturias	42.118	41.275	42.512	43.762	39.578	38.036	247.281
Baleares	27.536	26.116	24.298	23.105	23.469	22.869	147.393
Canarias	71.256	70.765	67.547	56.282	50.060	44.937	360.847
Cantabria	19.811	19.894	20.824	20.938	18.556	17.350	117.373
Castilla-La Mancha	64.084	69.873	74.076	64.168	47.860	44.258	364.319
Castilla-León	92.592	101.669	111.323	102.303	79.052	71.137	558.076
Cataluña	245.625	236.631	228.060	219.812	208.453	207.270	1.345.851
Comunidad Valenciana	158.149	153.479	152.482	141.310	125.233	121.461	852.114
Extremadura	41.669	47.601	52.262	42.839	31.249	27.695	243.315
Galicia	106.883	107.931	105.922	100.723	88.767	90.806	601.032
Madrid	209.231	201.013	196.211	184.560	173.365	176.433	1.140.813
Murcia	45.677	45.300	43.897	37.468	30.827	28.832	232.001
Navarra	20.234	20.593	21.045	19.990	17.890	17.175	116.927
País Vasco	88.215	88.083	90.407	84.048	75.183	73.778	499.714
La Rioja	9.776	9.509	9.829	9.465	8.885	8.119	55.583
Ceuta y Melilla	5.300	5.875	5.711	5.042	3.761	3.257	28.946
Total Nacional	1.594.414	1.602.074	1.599.617	1.459.711	1.268.837	1.220.413	8.745.066

Fuente: I.N.E. Proyecciones de la población española para el periodo 1.980-2.010

POBLACION DE DERECHO POR EDAD. CCAA. Y AÑO
MUJERES ENTRE 15 Y 44 AÑOS

AÑO 1992

GRUPOS DE EDAD

RESIDENCIA	15-19	20-24	25-29	30-34	35-39	40-44	TOTAL
Andalucía	303.448	309.508	310.201	270.257	216.876	192.069	1.602.359
Aragón	42.677	43.698	46.419	45.387	39.578	36.714	254.473
Asturias	41.937	41.367	42.503	43.651	40.273	38.063	247.794
Baleares	27.237	26.383	24.828	23.398	23.215	22.878	147.939
Canarias	70.167	70.791	68.707	58.871	50.835	45.675	365.046
Cantabria	20.087	19.789	20.761	20.997	18.965	17.456	118.055
Castilla-La Mancha	63.920	68.412	73.778	66.641	50.868	44.418	368.037
Castilla-León	91.950	99.441	110.129	104.809	83.392	71.935	561.656
Cataluña	243.393	238.185	231.299	222.117	209.459	206.111	1.350.564
Comunidad Valenciana	158.266	154.053	153.625	144.199	127.709	121.253	859.105
Extremadura	41.706	46.154	51.719	45.155	33.349	28.062	246.145
Galicia	107.012	107.371	107.115	102.100	90.683	89.549	603.830
Madrid	207.501	202.439	198.397	187.606	174.472	174.526	1.144.941
Murcia	45.603	45.264	44.502	38.968	31.939	28.964	235.240
Navarra	20.005	20.476	21.091	20.293	18.214	17.193	117.272
Pais Vasco	86.937	87.999	90.476	85.762	76.494	73.471	501.139
La Rioja	9.813	9.534	9.816	9.582	8.948	8.229	55.922
Ceuta y Melilla	5.361	5.724	5.801	5.197	4.000	3.318	29.401
Total Nacional	1.587.020	1.596.588	1.611.167	1.494.990	1.299.269	1.219.884	8.808.918

Fuente: I.N.E. Proyecciones de la población española para el periodo 1.980-2.010

AÑO 1993

GRUPOS DE EDAD

RESIDENCIA	15-19	20-24	25-29	30-34	35-39	40-44	TOTAL
Andalucía	313.666	299.801	299.819	269.281	230.783	198.960	1.612.310
Aragón	43.447	43.139	43.930	41.226	37.768	36.277	245.787
Asturias	40.877	39.716	38.841	40.057	40.207	37.529	237.227
Baleares	28.189	28.878	29.130	27.895	26.126	24.009	164.227
Canarias	69.833	73.699	68.710	59.945	52.705	47.940	372.832
Cantabria	20.906	20.126	20.004	19.608	19.336	17.921	117.901
Castilla-La Mancha	63.008	64.479	64.648	58.392	48.772	45.222	344.521
Castilla-León	91.547	93.134	97.189	88.092	77.055	73.005	520.022
Cataluña	247.434	246.009	238.615	226.148	212.419	204.267	1.374.892
Comunidad Valenciana	165.225	162.092	162.710	150.424	133.516	124.209	898.176
Extremadura	41.201	41.021	39.951	37.474	31.567	27.962	219.176
Galicia	108.591	105.112	98.809	93.158	88.890	85.710	580.270
Madrid	211.360	216.455	215.208	206.275	188.880	176.078	1.214.256
Murcia	47.145	45.715	45.245	40.510	34.041	30.917	243.573
Navarra	20.233	20.605	21.155	19.549	17.976	17.402	116.920
Pais Vasco	84.978	88.054	87.953	82.485	76.063	70.575	490.108
La Rioja	9.853	9.680	9.471	9.829	8.904	8.319	56.056
Ceuta y Melilla	5.778	5.550	5.945	6.134	5.494	4.249	33.150
Total Nacional	1.613.248	1.603.245	1.587.313	1.476.463	1.330.476	1.230.527	8.841.272

Fuente: Proyección de la población española para el periodo 1.991-2.005 del Instituto de Demografía para el Ministerio de Sanidad y Consumo

